Beilagenverteilung

Mediadaten

Direktschaltung · Nr. 55 · Gültig ab 04.01.2027

Stand: 09.10.2026

NUSSBAUM

Inhaltsverzeichnis

Preisliste

4 – 91

Beilagenauflagen, Preise, Erscheinungstage und Anlieferungsorte je Kreis

S. 4 Kreis Böblingen
S. 7 Kreis Calw
S. 11 Kreis Emmendingen
S. 13 Enzkreis & Stadt Pforzheim
S. 17 Kreis Esslingen
S. 21 Kreis Freudenstadt
S. 24 Kreis Göppingen
S. 27 Kreis Heilbronn
S. 33 Hohenlohe-Kreis
S. 37 Kreis Karlsruhe
S. 42 Kreis Konstanz
S. 44 Kreis Ludwigsburg
S. 48 Main-Tauber-Kreis
S. 50 Neckar-Odenwald-Kreis
S. 53 Ortenaukreis
S. 55 Kreis Rastatt & Stadt Baden-Baden
S. 59 Rems-Murr-Kreis
S. 63 Kreis Reutlingen
S. 65 Rhein-Neckar-Kreis
S. 70 Kreis Rottweil
S. 73 Kreis Schwäbisch Hall
S. 75 Schwarzwald-Baar-Kreis
S. 78 Kreis Sigmaringen
S. 80 Stadt Stuttgart
S. 82 Kreis Tübingen
S. 85 Kreis Tuttlingen
S. 88 Kreis Waldshut
S. 90 Zollernalbkreis

Informationen

3

Übersichtskarte Baden-Württemberg
Verbreitungsgebiet NUSSBAUM Medien

92

Auf einen Blick
Anlieferung, technische Richtlinien und weitere Angaben

93

Kontakt – Wir beraten Sie gerne!

Übersichtskarte Baden-Württemberg
Verbreitungsgebiet NUSSBAUM Medien

- Kreis Böblingen
- Kreis Calw
- Kreis Emmendingen
- Enzkreis & Stadt Pforzheim
- Kreis Esslingen
- Kreis Freudenstadt
- Kreis Göppingen
- Kreis Heilbronn
- Hohenlohe-Kreis
- Kreis Karlsruhe
- Kreis Konstanz
- Kreis Ludwigsburg
- Main-Tauber-Kreis
- Neckar-Odenwald-Kreis
- Ortenaukreis
- Kreis Rastatt & Stadt Baden-Baden
- Rems-Murr-Kreis
- Kreis Reutlingen
- Rhein-Neckar-Kreis
- Kreis Rottweil
- Kreis Schwäbisch Hall
- Schwarzwald-Baar-Kreis
- Kreis Sigmaringen
- Stadt Stuttgart
- Kreis Tübingen
- Kreis Tuttlingen
- Kreis Waldshut
- Zollernalbkreis

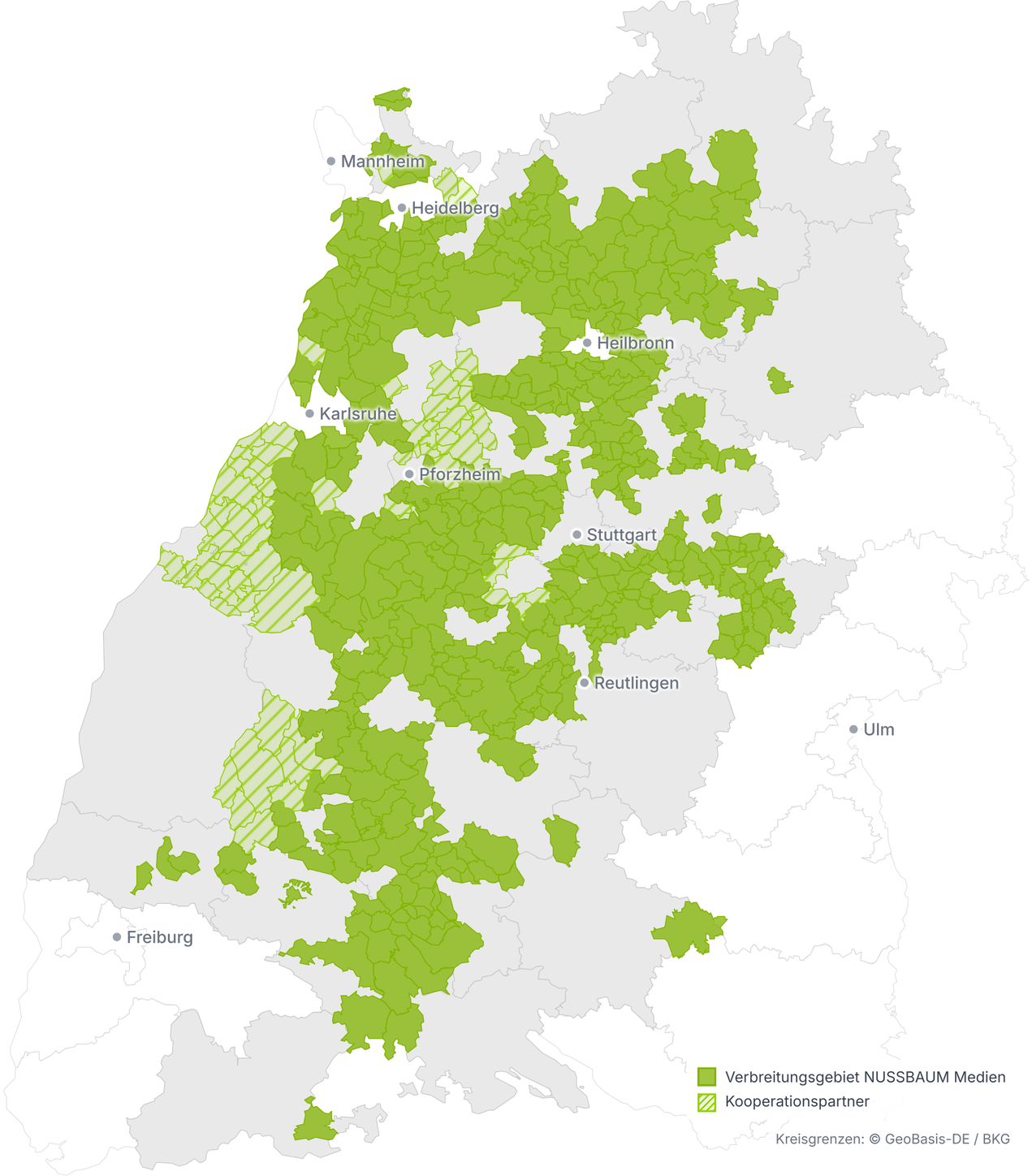

Kreis Böblingen

Allgemeine Erläuterungen

Ihre Broschüre/Ihr Flyer wird als Bestandteil der Amtsblätter und Lokalzeitungen von NUSSBAUM Medien in nahezu allen Titeln verteilt. Das heißt, Ihr Produkt wird in den Werbeträgern eingelegt und erreicht somit auch die attraktive Zielgruppe der Werbeverweigerer. Exemplare, die über Auslagestellen, dem Ladenverkauf oder dem Postversand vertrieben werden, enthalten keine Beilagen.

Die Verteilung der Amtsblätter und Lokalzeitungen sowie die Beilagenverteilung übernimmt unser Partner, die G.S. Vertriebs GmbH. Aufgrund der langjährigen Erfahrung von G.S. Vertrieb mit der Verteilung von Amtsblättern und Lokalzeitungen ist eine hohe Verteilqualität gewährleistet.

Die Auflagenzahlen der mit Prospekten belegbaren Exemplare beinhalten 3 % technischen Verschleiß. Bestimmte Verteilarten (z. B. Rathausexemplare) sind von der Prospektverteilung ausgeschlossen.

Vollverteilung

Neben Amtsblättern und Lokalzeitungen, die als Vollverteilungstitel immer alle* Haushalte erreichen, werden in einer sogenannten Vollverteilungswoche auch die Amtsblätter und Lokalzeitungen, die im Abonnement vertrieben werden, an alle Haushalte (*mind. 97 %) verteilt.

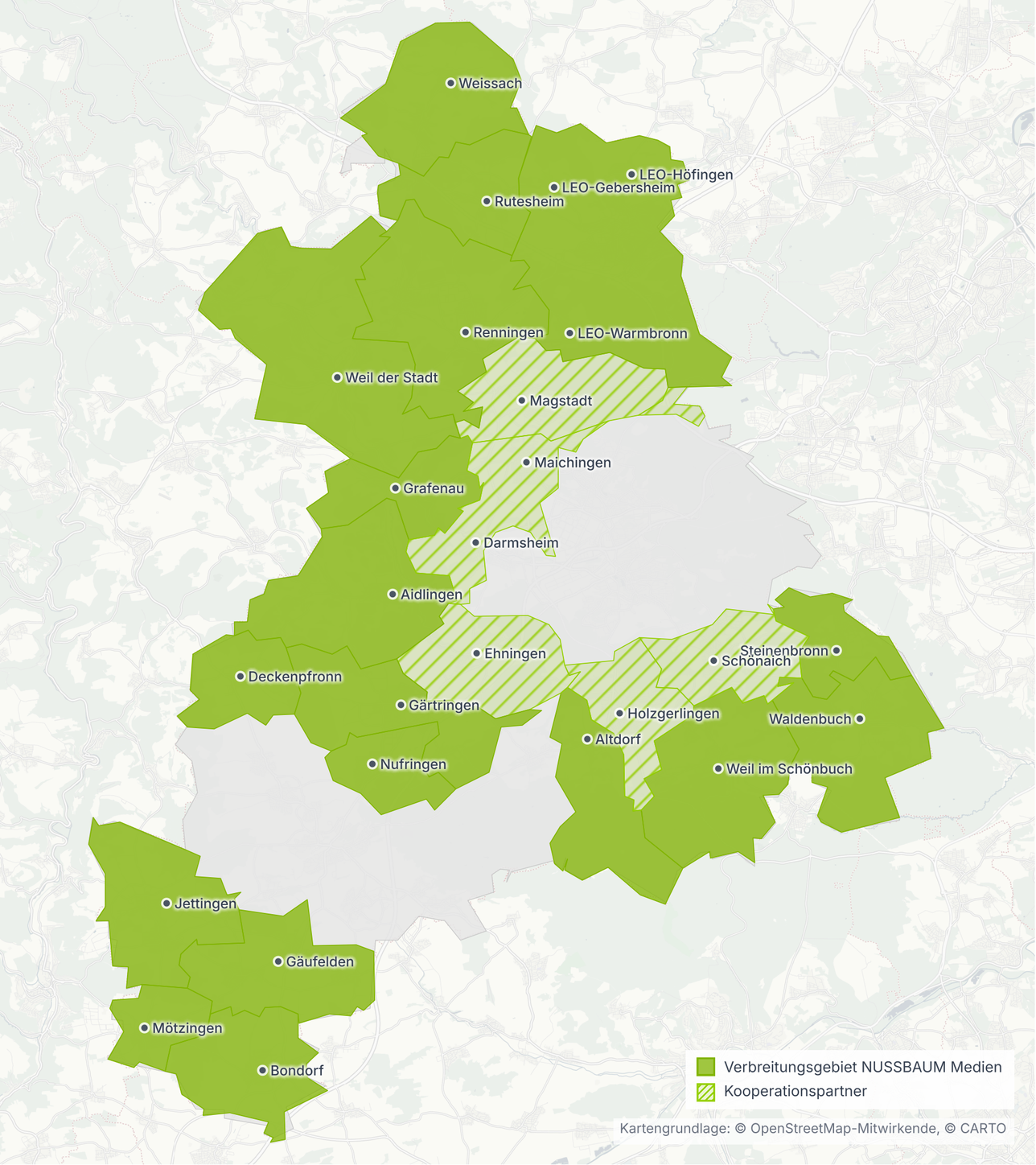

Beilagenplanung
Kreis Böblingen

PLZ	Hauptort	Erscheinungsorte	Titel	Erscheinungsweise	Beilagenauflage (Stand: 04.01.2027)		Beilagen-Preise* Weitere auf Anfrage · Preis pro 1.000 Stück					Erscheinungstag	Anlieferungsort**	Kontakt
					Abo-Titel	Vollverteilung	bis 15 g	16 – 20 g	21 – 25 g	26 – 30 g	31 – 35 g			
71134	Aidlingen	Aidlingen, Dachtel, Deufringen, Lehenweiler	Aidlinger Nachrichten	Amtsblatt	1.930	4.431	94,00	96,00	98,00	104,00	109,00	Mittwoch	Weil der Stadt	Weil der Stadt
71155	Altdorf	Altdorf	Altdorfer Nachrichten	Amtsblatt	946	2.232	94,00	96,00	98,00	104,00	109,00	Freitag	Weil der Stadt	Filderstadt
71149	Bondorf	Bondorf	Bondorfer Nachrichten	Amtsblatt	1.183	2.782	94,00	96,00	98,00	104,00	109,00	Freitag	Weil der Stadt	Weil der Stadt
71069	Darmsheim K	Darmsheim	Mitteilungsblatt Darmsheim	Amtsblatt	—	—	—	—	—	—	—	—	—	Weil der Stadt
75392	Deckenpfronn	Deckenpfronn	Deckenpfronner Wochenblatt	Amtsblatt	847	1.348	94,00	96,00	98,00	104,00	109,00	Donnerstag	Weil der Stadt	Weil der Stadt
71139	Ehningen K	Ehningen	Mitteilungsblatt Ehningen	Amtsblatt	—	—	—	—	—	—	—	—	—	Weil der Stadt
71120	Grafenau	Dätzingen, Döffingen	Gemeindenachrichten Grafenau	Amtsblatt	1.218	3.063	94,00	96,00	98,00	104,00	109,00	Donnerstag	Weil der Stadt	Weil der Stadt
71116	Gärtringen	Gärtringen, Rohrau	Gärtringen Aktuell	Amtsblatt	2.289	5.912	94,00	96,00	98,00	104,00	109,00	Donnerstag	Weil der Stadt	Weil der Stadt
71126	Gäufelden	Nebringen, Tailfingen, Öschelbronn	Gäufeldener Nachrichten	Amtsblatt	1.139	4.362	94,00	96,00	98,00	104,00	109,00	Donnerstag	Weil der Stadt	Weil der Stadt
71088	Holzgerlingen K	Holzgerlingen	Stadtnachrichten Holzgerlingen	Amtsblatt	—	—	—	—	—	—	—	—	—	Weil der Stadt
71131	Jettingen	Oberjettingen, Sindlingen, Unterjettingen	Jettinger Mitteilungsblatt	Amtsblatt	1.222	3.424	94,00	96,00	98,00	104,00	109,00	Freitag	Weil der Stadt	Weil der Stadt
71229	LEO-Gebersheim	Gebersheim	Mitteilungsblatt Gebersheim	Lokalzeitung	301	1.023	94,00	96,00	98,00	104,00	109,00	Donnerstag	Weil der Stadt	Weil der Stadt
71229	LEO-Höfingen	Höfingen	Mitteilungsblatt Höfingen	Lokalzeitung	796	3.116	94,00	96,00	98,00	104,00	109,00	Donnerstag	Weil der Stadt	Weil der Stadt

* Preis pro 1.000 Stück; weitere Grammaturen auf Anfrage | Alle Preise in Euro zzgl. gesetzlicher MwSt., vorbehaltlich eines Mindestbestellwertes von 250,00 € | Die Auflagenzahlen der mit Prospekten belegbaren Exemplare beinhalten 3 % technischen Verschleiß | K Kooperationspartner: Beilagen nicht möglich

** Anlieferung St. Leon-Rot: NUSSBAUM Medien Weil der Stadt GmbH & Co. KG, Beilagenzustellung, Opelstr. 29, 68789 St. Leon-Rot | Anlieferung Weil der Stadt: per Post: NUSSBAUM Medien Weil der Stadt GmbH & Co. KG, Beilagenzustellung, Merklinger Straße 20, 71263 Weil der Stadt; per Spedition: über Dieselstraße 3, 71263 Weil der Stadt, Warenannahme Druckerei

Beilagenplanung
Kreis Böblingen

PLZ	Hauptort	Erscheinungsorte	Titel	Erscheinungsweise	Beilagenauflage (Stand: 04.01.2027)		Beilagen-Preise* *Weitere auf Anfrage · Preis pro 1.000 Stück*					Erscheinungstag	Anlieferungsort**	Kontakt
					Abo-Titel	Vollverteilung	bis 15 g	16 – 20 g	21 – 25 g	26 – 30 g	31 – 35 g			
71229	LEO-Warmbronn	Warmbronn	Mitteilungsblatt Warmbronn	Lokalzeitung	714	2.320	94,00	96,00	98,00	104,00	109,00	Donnerstag	Weil der Stadt	Weil der Stadt
71106, 71272	Magstadt K	Magstadt	Magstadter Mitteilungsblatt	Amtsblatt	—	—	—	—	—	—	—	—	—	Weil der Stadt
71069	Maichingen K	Maichingen	Maichinger Nachrichtenblatt	Amtsblatt	—	—	—	—	—	—	—	—	—	Weil der Stadt
71159	Mötzingen	Mötzingen	Mötzinger Mitteilungsblatt	Amtsblatt	779	1.649	94,00	96,00	98,00	104,00	109,00	Donnerstag	Weil der Stadt	Weil der Stadt
71154	Nufringen	Nufringen	NuN! Nufringer Nachrichten	Amtsblatt	879	2.735	94,00	96,00	98,00	104,00	109,00	Freitag	Weil der Stadt	Weil der Stadt
71272	Renningen	Malmsheim, Renningen	Stadtnachrichten Renningen	Amtsblatt	3.465	8.936	94,00	96,00	98,00	104,00	109,00	Donnerstag	Weil der Stadt	Weil der Stadt
71277	Rutesheim	Perouse, Rutesheim	Stadtnachrichten Rutesheim	Amtsblatt	2.151	5.749	94,00	96,00	98,00	104,00	109,00	Donnerstag	Weil der Stadt	Weil der Stadt
71101, 71111	Schönaich K	Schönaich	Schönaicher Mitteilungsblatt	Amtsblatt	—	—	—	—	—	—	—	—	—	Weil der Stadt
71144	Steinenbronn	Steinenbronn	Steinenbronn Aktuell	Amtsblatt	—	3.228	94,00	96,00	98,00	104,00	109,00	Donnerstag	Weil der Stadt	Filderstadt
71111	Waldenbuch	Waldenbuch	Stadtnachrichten Waldenbuch	Amtsblatt	1.864	4.309	94,00	96,00	98,00	104,00	109,00	Freitag	Weil der Stadt	Filderstadt
71263	Weil der Stadt	Hausen an der Würm, Merklingen, Münklingen, Schafhausen, Weil der Stadt	Wochenblatt der Stadt Weil der Stadt	Amtsblatt	3.802	9.216	94,00	96,00	98,00	104,00	109,00	Donnerstag	Weil der Stadt	Weil der Stadt
71093	Weil im Schönbuch	Breitenstein, Neuweiler, Weil im Schönbuch	Weilemer Blättle - Amtsblatt Weil im Schönbuch	Amtsblatt	1.977	4.823	94,00	96,00	98,00	104,00	109,00	Donnerstag	Weil der Stadt	Filderstadt
71287	Weissach	Flacht, Weissach	Amtsblatt Weissach	Amtsblatt	—	—	—	—	—	—	—	—	—	Weil der Stadt

* Preis pro 1.000 Stück; weitere Grammaturen auf Anfrage | Alle Preise in Euro zzgl. gesetzlicher MwSt., vorbehaltlich eines Mindestbestellwertes von 250,00 € | Die Auflagenzahlen der mit Prospekten belegbaren Exemplare beinhalten 3 % technischen Verschleiß | K Kooperationspartner: Beilagen nicht möglich

** Anlieferung St. Leon-Rot: NUSSBAUM Medien Weil der Stadt GmbH & Co. KG, Beilagenzustellung, Opelstr. 29, 68789 St. Leon-Rot | Anlieferung Weil der Stadt: per Post: NUSSBAUM Medien Weil der Stadt GmbH & Co. KG, Beilagenzustellung, Merklinger Straße 20, 71263 Weil der Stadt; per Spedition: über Dieselstraße 3, 71263 Weil der Stadt, Warenannahme Druckerei

Kreis Calw

Allgemeine Erläuterungen

Ihre Broschüre/Ihr Flyer wird als Bestandteil der Amtsblätter und Lokalzeitungen von NUSSBAUM Medien in nahezu allen Titeln verteilt. Das heißt, Ihr Produkt wird in den Werbeträgern eingelegt und erreicht somit auch die attraktive Zielgruppe der Werbeverweigerer. Exemplare, die über Auslagestellen, dem Ladenverkauf oder dem Postversand vertrieben werden, enthalten keine Beilagen.

Die Verteilung der Amtsblätter und Lokalzeitungen sowie die Beilagenverteilung übernimmt unser Partner, die G.S. Vertriebs GmbH. Aufgrund der langjährigen Erfahrung von G.S. Vertrieb mit der Verteilung von Amtsblättern und Lokalzeitungen ist eine hohe Verteilqualität gewährleistet.

Die Auflagenzahlen der mit Prospekten belegbaren Exemplare beinhalten 3 % technischen Verschleiß. Bestimmte Verteilarten (z. B. Rathausexemplare) sind von der Prospektverteilung ausgeschlossen.

Vollverteilung

Neben Amtsblättern und Lokalzeitungen, die als Vollverteilungstitel immer alle* Haushalte erreichen, werden in einer sogenannten Vollverteilungswoche auch die Amtsblätter und Lokalzeitungen, die im Abonnement vertrieben werden, an alle Haushalte (*mind. 97 %) verteilt.

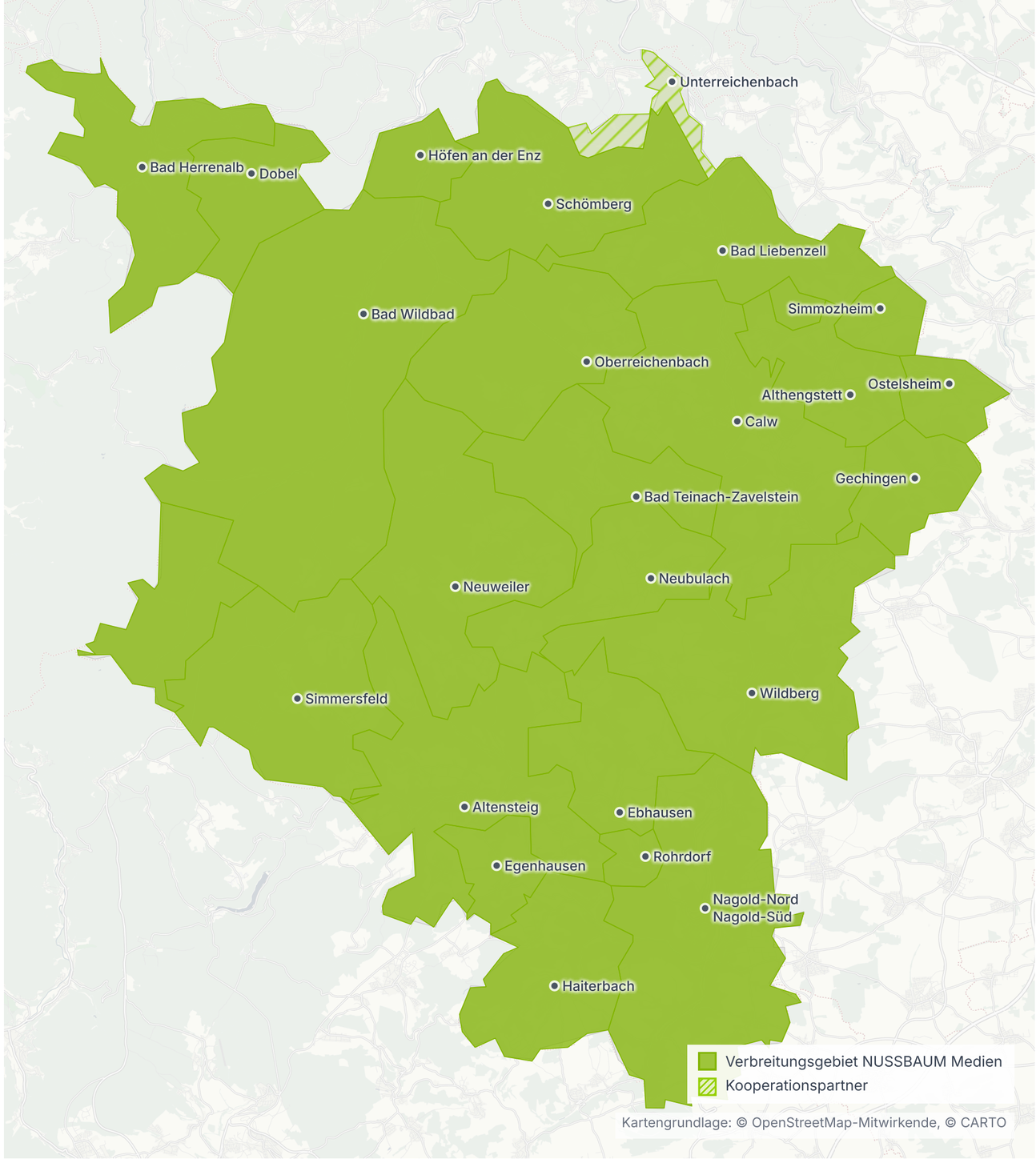

Beilagenplanung
Kreis Calw

PLZ	Hauptort	Erscheinungsorte	Titel	Erscheinungsweise	Beilagenauflage (Stand: 04.01.2027)		Beilagen-Preise* *Weitere auf Anfrage · Preis pro 1.000 Stück*					Erscheinungstag	Anlieferungsort**	Kontakt
					Abo-Titel	Vollverteilung	bis 15 g	16 – 20 g	21 – 25 g	26 – 30 g	31 – 35 g			
72213	Altensteig	Altensteig, Altensteigdorf, Berneck, Garrweiler, Hornberg, Monhardt, Spielberg, Walddorf, Wart, Überberg	Altensteig Aktuell	Amtsblatt	1.088	4.533	94,00	96,00	98,00	104,00	109,00	Mittwoch	Weil der Stadt	Weil der Stadt
75382	Althengstett	Althengstett, Neuhengstett, Ottenbronn	S Blättle - Amtsblatt Althengstett	Amtsblatt	1.796	3.550	94,00	96,00	98,00	104,00	109,00	Freitag	Weil der Stadt	Weil der Stadt
76332	Bad Herrenalb	Althof, Bad Herrenalb, Bernbach, Neusatz, Rotensol	Amtsblatt Bad Herrenalb	Amtsblatt	1.200	4.586	94,00	96,00	98,00	104,00	109,00	Donnerstag	Weil der Stadt	Ettlingen
75378	Bad Liebenzell	Bad Liebenzell, Beinberg, Maisenbach-Zainen, Monakam, Möttlingen, Unterhaugstett, Unterlengenhardt	Stadtbote - Amtsblatt Bad Liebenzell	Amtsblatt	1.373	4.710	94,00	96,00	98,00	104,00	109,00	Freitag	Weil der Stadt	Weil der Stadt
75385	Bad Teinach-Zavelstein	Bad Teinach, Emberg, Kentheim, Rötenbach, Schmieh, Sommenhardt	Bad Teinach-Zavelstein Aktuell	Amtsblatt	560	1.360	94,00	96,00	98,00	104,00	109,00	Mittwoch	Weil der Stadt	Weil der Stadt
75323, 75337	Bad Wildbad	Aichelberg, Bad Wildbad, Calmbach, Christophshof, Enzklösterle, Hünerberg, Meistern, Nonnenmiß, Sprollenhaus	Bad Wildbader Anzeigenblatt mit Calmbacher Bote	Lokalzeitung amtl.	1.597	5.612	94,00	96,00	98,00	104,00	109,00	Freitag	St. Leon-Rot	Weil der Stadt
75365	Calw	Altburg, Alzenberg, Calw, Ernstmühl, Heumaden, Hirsau, Holzbronn, Speßhardt, Stammheim, Weltenschwann, Wimberg	Calwjournal	Amtsblatt	—	12.432	94,00	96,00	98,00	104,00	109,00	Freitag	Weil der Stadt	Weil der Stadt

* Preis pro 1.000 Stück; weitere Grammaturen auf Anfrage | Alle Preise in Euro zzgl. gesetzlicher MwSt., vorbehaltlich eines Mindestbestellwertes von 250,00 € | Die Auflagenzahlen der mit Prospekten belegbaren Exemplare beinhalten 3 % technischen Verschleiß | K Kooperationspartner: Beilagen nicht möglich

** Anlieferung St. Leon-Rot: NUSSBAUM Medien Weil der Stadt GmbH & Co. KG, Beilagenzustellung, Opelstr. 29, 68789 St. Leon-Rot | Anlieferung Weil der Stadt: per Post: NUSSBAUM Medien Weil der Stadt GmbH & Co. KG, Beilagenzustellung, Merklinger Straße 20, 71263 Weil der Stadt; per Spedition: über Dieselstraße 3, 71263 Weil der Stadt, Warenannahme Druckerei

Beilagenplanung
Kreis Calw

PLZ	Hauptort	Erscheinungsorte	Titel	Erschei-nungsweise	Beilagenauflage (Stand: 04.01.2027)		Beilagen-Preise* *Weitere auf Anfrage · Preis pro 1.000 Stück*					Erscheinungstag	Anlieferungs-ort**	Kontakt
					Abo-Titel	Vollverteilung	bis 15 g	16 – 20 g	21 – 25 g	26 – 30 g	31 – 35 g			
75335	Dobel	Dobel	Aktuelles von der Sonneninsel - Dobel	Amtsblatt	340	1.348	94,00	96,00	98,00	104,00	109,00	Mittwoch	Weil der Stadt	Ettlingen
72224	Ebhausen	Ebershardt, Ebhausen, Rotfel-den, Wenden	Mitteilungsblatt Ebhausen	Amtsblatt	711	1.887	94,00	96,00	98,00	104,00	109,00	Mittwoch	Weil der Stadt	Weil der Stadt
72227	Egenhausen	Egenhausen	Egenhausen Aktuell	Amtsblatt	367	897	94,00	96,00	98,00	104,00	109,00	Mittwoch	Weil der Stadt	Weil der Stadt
75391	Gechingen	Gechingen	Mitteilungsblatt Gechingen	Amtsblatt	936	1.620	94,00	96,00	98,00	104,00	109,00	Mittwoch	Weil der Stadt	Weil der Stadt
72221	Haiterbach	Altnuifra, Beihingen, Haiterbach, Oberschwandorf, Unterschwan-dorf	Amtsblatt Haiterbach	Amtsblatt	980	2.456	94,00	96,00	98,00	104,00	109,00	Mittwoch	Weil der Stadt	Weil der Stadt
75339	Höfen an der Enz	Höfen an der Enz	Höfener Chronik	Amtsblatt	192	830	94,00	96,00	98,00	104,00	109,00	Freitag	Weil der Stadt	Weil der Stadt
72202	Nagold-Nord	Emmingen, Mindersbach, Pfron-dorf	Mitteilungsblatt Nagold-Nord	Amtsblatt	—	—	—	—	—	—	—	—	—	Weil der Stadt
72202	Nagold-Süd	Gündringen, Hochdorf, Iselshau-sen, Schietingen, Vollmaringen	Mitteilungsblatt Nagold-Süd	Amtsblatt	—	—	—	—	—	—	—	—	—	Weil der Stadt
75387	Neubulach	Altbulach, Liebelsberg, Martins-moos, Neubulach, Oberhaugstett	Amtsblatt Neubulach	Amtsblatt	1.289	2.516	94,00	96,00	98,00	104,00	109,00	Donnerstag	Weil der Stadt	Weil der Stadt

* Preis pro 1.000 Stück; weitere Grammaturen auf Anfrage | Alle Preise in Euro zzgl. gesetzlicher MwSt., vorbehaltlich eines Mindestbestellwertes von 250,00 € | Die Auflagenzahlen der mit Prospekten belegbaren Exemplare beinhalten 3 % technischen Verschleiß | K Kooperationspartner: Beilagen nicht möglich

** Anlieferung St. Leon-Rot: NUSSBAUM Medien Weil der Stadt GmbH & Co. KG, Beilagenzustellung, Opelstr. 29, 68789 St. Leon-Rot | Anlieferung Weil der Stadt: per Post: NUSSBAUM Medien Weil der Stadt GmbH & Co. KG, Beilagenzustellung, Merklinger Straße 20, 71263 Weil der Stadt; per Spedition: über Dieselstraße 3, 71263 Weil der Stadt, Warenannahme Druckerei

Beilagenplanung
Kreis Calw

PLZ	Hauptort	Erscheinungsorte	Titel	Erscheinungsweise	Beilagenauflage (Stand: 04.01.2027)		Beilagen-Preise* *Weitere auf Anfrage · Preis pro 1.000 Stück*					Erscheinungstag	Anlieferungsort**	Kontakt
					Abo-Titel	Vollverteilung	bis 15 g	16 – 20 g	21 – 25 g	26 – 30 g	31 – 35 g			
75389	Neuweiler	Agenbach, Breitenberg, Gaugenwald, Hofstett, Neuweiler, Oberkollwangen, Zwerenberg	Neuweiler ...natürlich liebenswert	Amtsblatt	672	1.355	94,00	96,00	98,00	104,00	109,00	Donnerstag	Weil der Stadt	Weil der Stadt
75394	Oberreichenbach	Igelsloch, Oberkollbach, Oberreichenbach, Siehdichfür, Unterkollbach, Würzbach	Wir in Oberreichenbach	Amtsblatt	725	1.342	94,00	96,00	98,00	104,00	109,00	Mittwoch	Weil der Stadt	Weil der Stadt
75395	Ostelsheim	Ostelsheim	Mitteilungsblatt Ostelsheim	Amtsblatt	552	1.111	94,00	96,00	98,00	104,00	109,00	Freitag	Weil der Stadt	Weil der Stadt
72229	Rohrdorf	Rohrdorf	Bürgerblatt - Amtsblatt Rohrdorf	Amtsblatt	270	936	94,00	96,00	98,00	104,00	109,00	Mittwoch	Weil der Stadt	Weil der Stadt
75328	Schömberg	Bieselsberg, Langenbrand, Oberlengenhardt, Schwarzenberg, Schömberg	mein Schömberg "aktuell"	Amtsblatt	1.121	3.774	94,00	96,00	98,00	104,00	109,00	Freitag	Weil der Stadt	Weil der Stadt
72226	Simmersfeld	Aichhalden-Oberweiler, Beuren, Ettmannsweiler, Fünfbronn, Simmersfeld	Mitteilungsblatt Simmersfeld	Amtsblatt	404	853	94,00	96,00	98,00	104,00	109,00	Freitag	Weil der Stadt	Weil der Stadt
75397	Simmozheim	Simmozheim	Simmozheim Aktuell	Amtsblatt	633	1.393	94,00	96,00	98,00	104,00	109,00	Freitag	Weil der Stadt	Weil der Stadt
75399	Unterreichenbach K	Kapfenhardt, Unterreichenbach	Gemeindeblatt Unterreichenbach	Kooperation	—	—	—	—	—	—	—	—	—	Weil der Stadt
72218	Wildberg	Effringen, Gültlingen, Schönbronn, Sulz am Eck, Wildberg	Mitteilungsblatt Wildberg	Amtsblatt	2.066	4.484	94,00	96,00	98,00	104,00	109,00	Mittwoch	Weil der Stadt	Weil der Stadt

* Preis pro 1.000 Stück; weitere Grammaturen auf Anfrage | Alle Preise in Euro zzgl. gesetzlicher MwSt., vorbehaltlich eines Mindestbestellwertes von 250,00 € | Die Auflagenzahlen der mit Prospekten belegbaren Exemplare beinhalten 3 % technischen Verschleiß | K Kooperationspartner: Beilagen nicht möglich

** Anlieferung St. Leon-Rot: NUSSBAUM Medien Weil der Stadt GmbH & Co. KG, Beilagenzustellung, Opelstr. 29, 68789 St. Leon-Rot | Anlieferung Weil der Stadt: per Post: NUSSBAUM Medien Weil der Stadt GmbH & Co. KG, Beilagenzustellung, Merklinger Straße 20, 71263 Weil der Stadt; per Spedition: über Dieselstraße 3, 71263 Weil der Stadt, Warenannahme Druckerei

Kreis Emmendingen

Allgemeine Erläuterungen

Ihre Broschüre/Ihr Flyer wird als Bestandteil der Amtsblätter und Lokalzeitungen von NUSSBAUM Medien in nahezu allen Titeln verteilt. Das heißt, Ihr Produkt wird in den Werbeträgern eingelegt und erreicht somit auch die attraktive Zielgruppe der Werbeverweigerer. Exemplare, die über Auslagestellen, dem Ladenverkauf oder dem Postversand vertrieben werden, enthalten keine Beilagen.

Die Verteilung der Amtsblätter und Lokalzeitungen sowie die Beilagenverteilung übernimmt unser Partner, die G.S. Vertriebs GmbH. Aufgrund der langjährigen Erfahrung von G.S. Vertrieb mit der Verteilung von Amtsblättern und Lokalzeitungen ist eine hohe Verteilqualität gewährleistet.

Die Auflagenzahlen der mit Prospekten belegbaren Exemplare beinhalten 3 % technischen Verschleiß. Bestimmte Verteilarten (z. B. Rathausexemplare) sind von der Prospektverteilung ausgeschlossen.

Vollverteilung

Neben Amtsblättern und Lokalzeitungen, die als Vollverteilungstitel immer alle* Haushalte erreichen, werden in einer sogenannten Vollverteilungswoche auch die Amtsblätter und Lokalzeitungen, die im Abonnement vertrieben werden, an alle Haushalte (*mind. 97 %) verteilt.

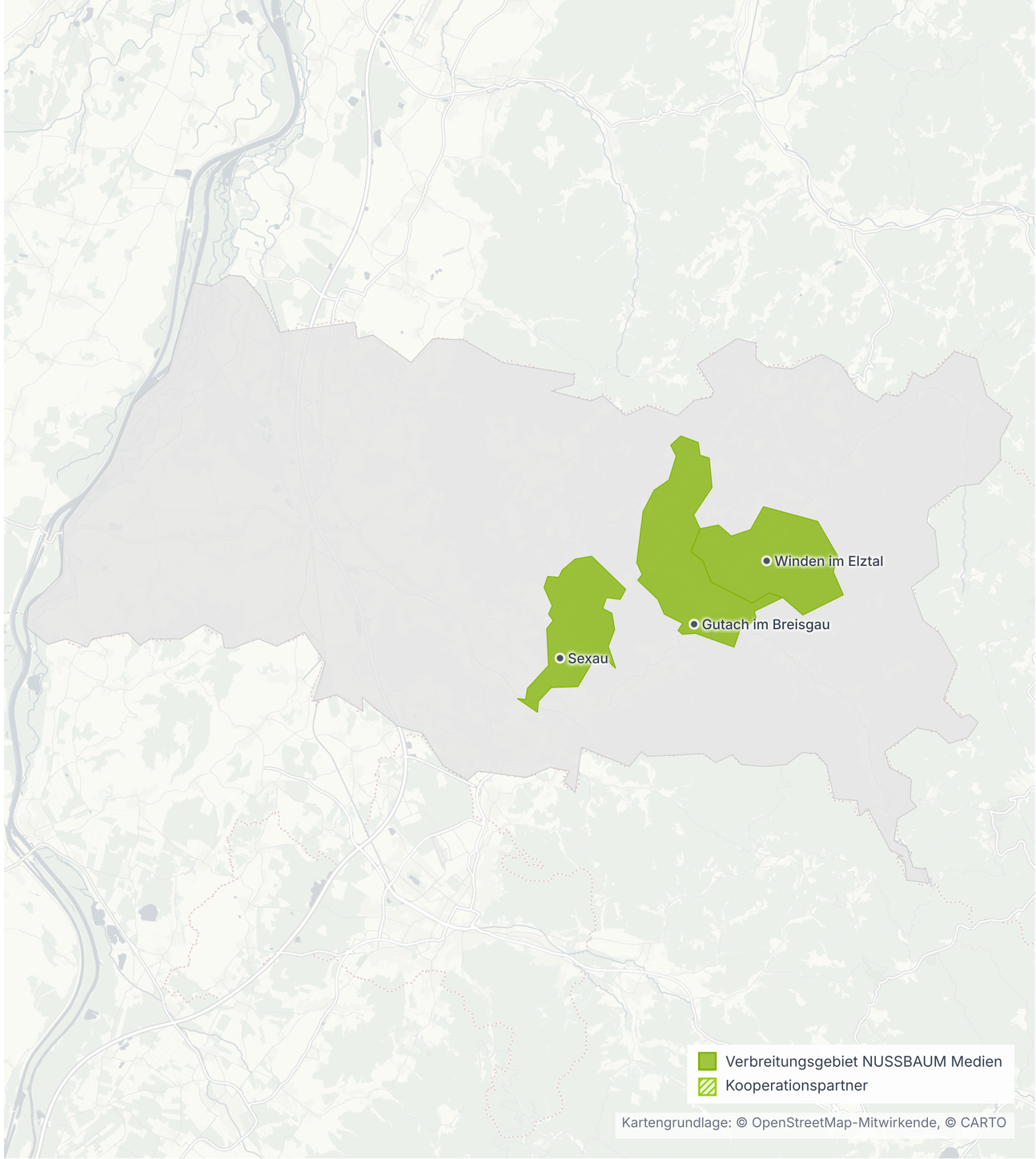

Beilagenplanung
Kreis Emmendingen

PLZ	Hauptort	Erscheinungsorte	Titel	Erschei-nungsweise	Beilagenauflage (Stand: 04.01.2027)		Beilagen-Preise* *Weitere auf Anfrage · Preis pro 1.000 Stück*					Erscheinungstag	Anlieferungs-ort**	Kontakt
					Abo-Titel	Vollverteilung	bis 15 g	16 – 20 g	21 – 25 g	26 – 30 g	31 – 35 g			
79261	Gutach im Breis-gau	Bleibach, Gutach im Breisgau, Siegelau	Mitteilungsblatt Gutach im Breisgau	Amtsblatt	—	—	—	—	—	—	—	—	—	Rottweil
79350	Sexau	Sexau	Sexauer Bote	Amtsblatt	—	—	—	—	—	—	—	—	—	Rottweil
79297	Winden im Elztal	Niederwinden, Oberwinden, Winden im Elztal	Mitteilungsblatt Winden im Elztal	Amtsblatt	—	—	—	—	—	—	—	—	—	Rottweil

* Preis pro 1.000 Stück; weitere Grammaturen auf Anfrage | Alle Preise in Euro zzgl. gesetzlicher MwSt., vorbehaltlich eines Mindestbestellwertes von 250,00 € | Die Auflagenzahlen der mit Prospekten belegbaren Exemplare beinhalten 3 % technischen Verschleiß | K Kooperationspartner: Beilagen nicht möglich

** Anlieferung St. Leon-Rot: NUSSBAUM Medien Weil der Stadt GmbH & Co. KG, Beilagenzustellung, Opelstr. 29, 68789 St. Leon-Rot | Anlieferung Weil der Stadt: per Post: NUSSBAUM Medien Weil der Stadt GmbH & Co. KG, Beilagenzustellung, Merklinger Straße 20, 71263 Weil der Stadt; per Spedition: über Dieselstraße 3, 71263 Weil der Stadt, Warenannahme Druckerei

Enzkreis & Stadt Pforzheim

Allgemeine Erläuterungen

Ihre Broschüre/Ihr Flyer wird als Bestandteil der Amtsblätter und Lokalzeitungen von NUSSBAUM Medien in nahezu allen Titeln verteilt. Das heißt, Ihr Produkt wird in den Werbeträgern eingelegt und erreicht somit auch die attraktive Zielgruppe der Werbeverweigerer. Exemplare, die über Auslagestellen, dem Ladenverkauf oder dem Postversand vertrieben werden, enthalten keine Beilagen.

Die Verteilung der Amtsblätter und Lokalzeitungen sowie die Beilagenverteilung übernimmt unser Partner, die G.S. Vertriebs GmbH. Aufgrund der langjährigen Erfahrung von G.S. Vertrieb mit der Verteilung von Amtsblättern und Lokalzeitungen ist eine hohe Verteilqualität gewährleistet.

Die Auflagenzahlen der mit Prospekten belegbaren Exemplare beinhalten 3 % technischen Verschleiß. Bestimmte Verteilarten (z. B. Rathausexemplare) sind von der Prospektverteilung ausgeschlossen.

Vollverteilung

Neben Amtsblättern und Lokalzeitungen, die als Vollverteilungstitel immer alle* Haushalte erreichen, werden in einer sogenannten Vollverteilungswoche auch die Amtsblätter und Lokalzeitungen, die im Abonnement vertrieben werden, an alle Haushalte (*mind. 97 %) verteilt.

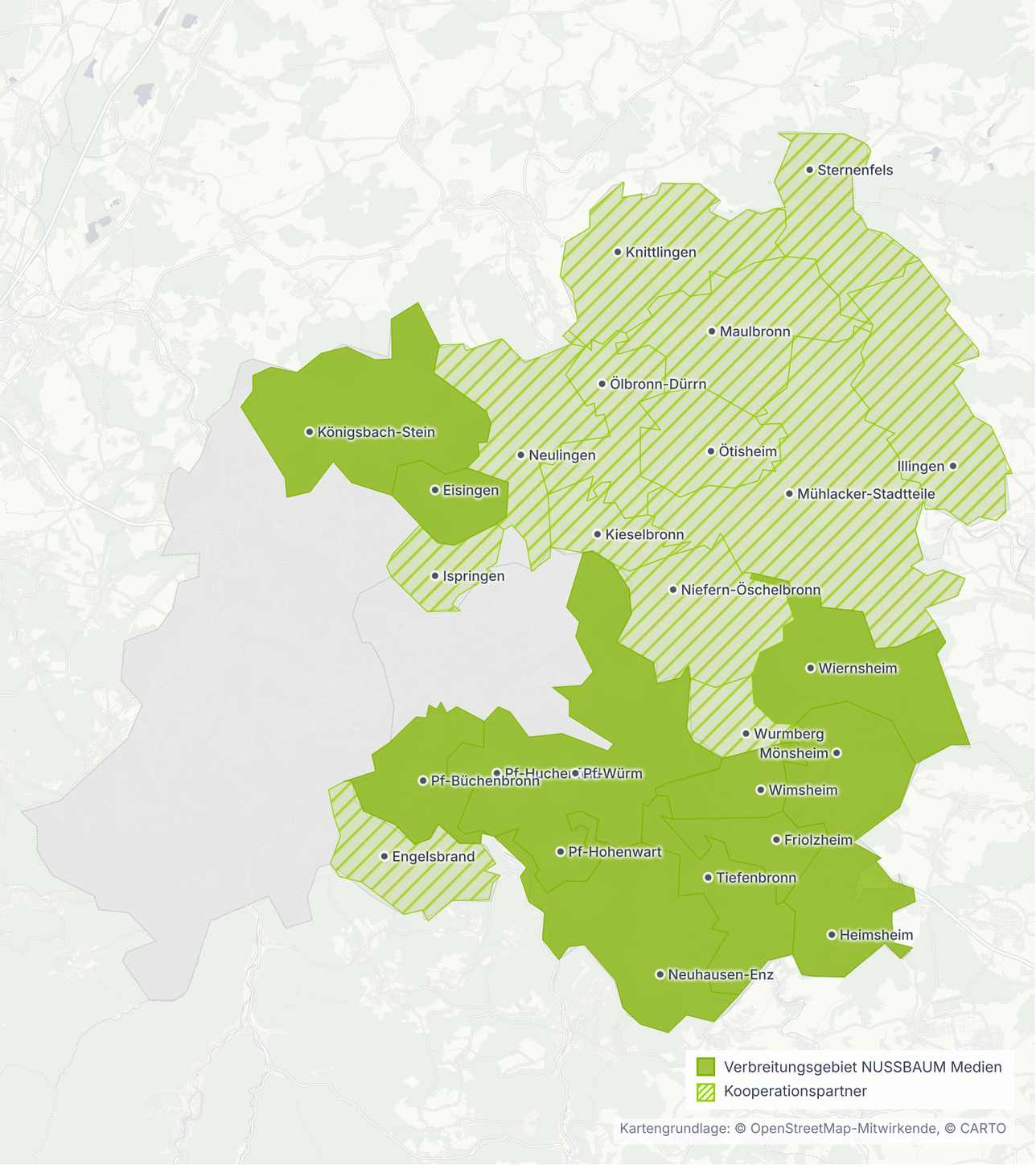

Beilagenplanung
Enzkreis & Stadt Pforzheim

PLZ	Hauptort	Erscheinungsorte	Titel	Erscheinungsweise	Beilagenauflage (Stand: 04.01.2027)		Beilagen-Preise* *Weitere auf Anfrage · Preis pro 1.000 Stück*					Erscheinungstag	Anlieferungsort**	Kontakt
					Abo-Titel	Vollverteilung	bis 15 g	16 – 20 g	21 – 25 g	26 – 30 g	31 – 35 g			
75239	Eisingen	Eisingen	Mitteilungsblatt - Amtsblatt Eisingen	Amtsblatt	644	2.299	94,00	96,00	98,00	104,00	109,00	Donnerstag	Weil der Stadt	Ettlingen
75331	Engelsbrand K	Engelsbrand, Grunbach, Salmbach	s Blättle BRAND aktuell - Engelsbrand	Kooperation	—	—	—	—	—	—	—	—	—	Ettlingen
71292	Friolzheim	Friolzheim	Friolzheim Aktuell	Amtsblatt	712	1.810	94,00	96,00	98,00	104,00	109,00	Donnerstag	Weil der Stadt	Weil der Stadt
71296	Heimsheim	Heimsheim	Amtliches Mitteilungsblatt Heimsheim	Amtsblatt	931	2.479	94,00	96,00	98,00	104,00	109,00	Donnerstag	Weil der Stadt	Weil der Stadt
75428	Illingen K	Illingen, Schützingen	Mitteilungsblatt Illingen	Kooperation	—	—	—	—	—	—	—	—	—	Ettlingen
75228	Ispringen K	Ispringen	Ispringer Nachrichten	Kooperation	—	—	—	—	—	—	—	—	—	Ettlingen
75249	Kieselbronn K	Kieselbronn	s Blättle Kieselbronn	Kooperation	—	—	—	—	—	—	—	—	—	Ettlingen
75438	Knittlingen K	Freudenstein, Hohenklingen, Kleinvillars, Knittlingen	Ortsnachrichten Knittlingen	Kooperation	—	—	—	—	—	—	—	—	—	Ettlingen
75203	Königsbach-Stein	Königsbach-Stein	Mitteilungsblatt Königsbach-Stein	Amtsblatt	1.934	4.686	94,00	96,00	98,00	104,00	109,00	Donnerstag	Weil der Stadt	Ettlingen
75433	Maulbronn K	Maulbronn, Schmie, Zaiserweiher	Amtliches Mitteilungsblatt Maulbronn	Kooperation	—	—	—	—	—	—	—	—	—	Ettlingen
71297	Mönsheim	Mönsheim	S Blättle - Gemeinde Mönsheim	Amtsblatt	565	1.250	94,00	96,00	98,00	104,00	109,00	Donnerstag	Weil der Stadt	Weil der Stadt
75417	Mühlacker-Stadtteile K	Dürrmenz, Enzberg, Großglattbach, Lienzingen, Lomersheim, Mühlhausen	Stadtblättle Mühlacker	Kooperation	—	—	—	—	—	—	—	—	—	Ettlingen

* Preis pro 1.000 Stück; weitere Grammaturen auf Anfrage | Alle Preise in Euro zzgl. gesetzlicher MwSt., vorbehaltlich eines Mindestbestellwertes von 250,00 € | Die Auflagenzahlen der mit Prospekten belegbaren Exemplare beinhalten 3 % technischen Verschleiß | K Kooperationspartner: Beilagen nicht möglich

** Anlieferung St. Leon-Rot: NUSSBAUM Medien Weil der Stadt GmbH & Co. KG, Beilagenzustellung, Opelstr. 29, 68789 St. Leon-Rot | Anlieferung Weil der Stadt: per Post: NUSSBAUM Medien Weil der Stadt GmbH & Co. KG, Beilagenzustellung, Merklinger Straße 20, 71263 Weil der Stadt; per Spedition: über Dieselstraße 3, 71263 Weil der Stadt, Warenannahme Druckerei

Beilagenplanung
Enzkreis & Stadt Pforzheim

PLZ	Hauptort	Erscheinungsorte	Titel	Erscheinungsweise	Beilagenauflage (Stand: 04.01.2027)		Beilagen-Preise* *Weitere auf Anfrage · Preis pro 1.000 Stück*					Erscheinungstag	Anlieferungsort**	Kontakt
					Abo-Titel	Vollverteilung	bis 15 g	16 – 20 g	21 – 25 g	26 – 30 g	31 – 35 g			
75242	Neuhausen-Enz	Hamberg, Neuhausen im Enzkreis, Schellbronn, Steinegg	Mitteilungsblatt Neuhausen im Enzkreis	Amtsblatt	1.200	2.298	94,00	96,00	98,00	104,00	109,00	Donnerstag	Weil der Stadt	Ettlingen
75245	Neulingen K	Bauschlott, Göbrichen, Neulingen, Nußbaum	Neulinger Nachrichten	Kooperation	—	—	—	—	—	—	—	—	—	Ettlingen
75223	Niefern-Öschelbronn K	Niedern-Öschelbronn	Mitteilungsblatt Niefern-Öschelbronn	Kooperation	—	—	—	—	—	—	—	—	—	Ettlingen
75180	Pf-Büchenbronn	Büchenbronn	Neues aus Pforzheim-Büchenbronn	Amtsblatt	659	3.201	94,00	96,00	98,00	104,00	109,00	Donnerstag	Weil der Stadt	Ettlingen
75181	Pf-Hohenwart	Hohenwart	Hohenwart Aktuell	Amtsblatt	186	766	94,00	96,00	98,00	104,00	109,00	Freitag	Weil der Stadt	Ettlingen
75181	Pf-Huchenfeld	Huchenfeld	Huchenfeld Aktuell	Amtsblatt	528	2.191	94,00	96,00	98,00	104,00	109,00	Donnerstag	Weil der Stadt	Ettlingen
75181	Pf-Würm	Würm	Würm Aktuell	Amtsblatt	289	1.317	94,00	96,00	98,00	104,00	109,00	Mittwoch	Weil der Stadt	Ettlingen
75447	Sternenfels K	Diefenbach, Sternenfels	Mitteilungsblatt Sternenfels	Kooperation	—	—	—	—	—	—	—	—	—	Ettlingen
75233	Tiefenbronn	Lehningen, Mühlhausen, Tiefenbronn	Mitteilungsblatt Tiefenbronn	Amtsblatt	1.293	2.340	94,00	96,00	98,00	104,00	109,00	Donnerstag	Weil der Stadt	Ettlingen
75446	Wiernsheim	Iptingen, Pinache, Serres, Wiernsheim	Amtsblatt Wiernsheim	Amtsblatt	1.312	2.924	94,00	96,00	98,00	104,00	109,00	Freitag	Weil der Stadt	Weil der Stadt
71299	Wimsheim	Wimsheim	Wimsheimer Rundschau	Amtsblatt	603	1.266	94,00	96,00	98,00	104,00	109,00	Freitag	Weil der Stadt	Weil der Stadt
75449	Wurmberg K	Neubärental, Wurmberg	Amts- und Mitteilungsblatt Wurmberg	Kooperation	—	—	—	—	—	—	—	—	—	Ettlingen

* Preis pro 1.000 Stück; weitere Grammaturen auf Anfrage | Alle Preise in Euro zzgl. gesetzlicher MwSt., vorbehaltlich eines Mindestbestellwertes von 250,00 € | Die Auflagenzahlen der mit Prospekten belegbaren Exemplare beinhalten 3 % technischen Verschleiß | K Kooperationspartner: Beilagen nicht möglich

** Anlieferung St. Leon-Rot: NUSSBAUM Medien Weil der Stadt GmbH & Co. KG, Beilagenzustellung, Opelstr. 29, 68789 St. Leon-Rot | Anlieferung Weil der Stadt: per Post: NUSSBAUM Medien Weil der Stadt GmbH & Co. KG, Beilagenzustellung, Merklinger Straße 20, 71263 Weil der Stadt; per Spedition: über Dieselstraße 3, 71263 Weil der Stadt, Warenannahme Druckerei

Beilagenplanung
Enzkreis & Stadt Pforzheim

PLZ	Hauptort	Erscheinungsorte	Titel	Erschei-nungsweise	Beilagenauflage (Stand: 04.01.2027)		Beilagen-Preise* *Weitere auf Anfrage · Preis pro 1.000 Stück*					Erscheinungstag	Anlieferungs-ort**	Kontakt
					Abo-Titel	Vollverteilung	bis 15 g	16 – 20 g	21 – 25 g	26 – 30 g	31 – 35 g			
75248	Ölbronn-Dürrn K	Ölbronn-Dürrn	Gemeindebote Ölbronn-Dürrn	Kooperation	—	—	—	—	—	—	—	—	—	Ettlingen
75443	Ötisheim K	Ötisheim	Mitteilungsblatt Ötisheim	Kooperation	—	—	—	—	—	—	—	—	—	Ettlingen

* Preis pro 1.000 Stück; weitere Grammaturen auf Anfrage | Alle Preise in Euro zzgl. gesetzlicher MwSt., vorbehaltlich eines Mindestbestellwertes von 250,00 € | Die Auflagenzahlen der mit Prospekten belegbaren Exemplare beinhalten 3 % technischen Verschleiß | K Kooperationspartner: Beilagen nicht möglich

** Anlieferung St. Leon-Rot: NUSSBAUM Medien Weil der Stadt GmbH & Co. KG, Beilagenzustellung, Opelstr. 29, 68789 St. Leon-Rot | Anlieferung Weil der Stadt: per Post: NUSSBAUM Medien Weil der Stadt GmbH & Co. KG, Beilagenzustellung, Merklinger Straße 20, 71263 Weil der Stadt; per Spedition: über Dieselstraße 3, 71263 Weil der Stadt, Warenannahme Druckerei

Kreis Esslingen

Allgemeine Erläuterungen

Ihre Broschüre/Ihr Flyer wird als Bestandteil der Amtsblätter und Lokalzeitungen von NUSSBAUM Medien in nahezu allen Titeln verteilt. Das heißt, Ihr Produkt wird in den Werbeträgern eingelegt und erreicht somit auch die attraktive Zielgruppe der Werbeverweigerer. Exemplare, die über Auslagestellen, dem Ladenverkauf oder dem Postversand vertrieben werden, enthalten keine Beilagen.

Die Verteilung der Amtsblätter und Lokalzeitungen sowie die Beilagenverteilung übernimmt unser Partner, die G.S. Vertriebs GmbH. Aufgrund der langjährigen Erfahrung von G.S. Vertrieb mit der Verteilung von Amtsblättern und Lokalzeitungen ist eine hohe Verteilqualität gewährleistet.

Die Auflagenzahlen der mit Prospekten belegbaren Exemplare beinhalten 3 % technischen Verschleiß. Bestimmte Verteilarten (z. B. Rathausexemplare) sind von der Prospektverteilung ausgeschlossen.

Vollverteilung

Neben Amtsblättern und Lokalzeitungen, die als Vollverteilungstitel immer alle* Haushalte erreichen, werden in einer sogenannten Vollverteilungswoche auch die Amtsblätter und Lokalzeitungen, die im Abonnement vertrieben werden, an alle Haushalte (*mind. 97 %) verteilt.

Beilagenplanung
Kreis Esslingen

PLZ	Hauptort	Erscheinungsorte	Titel	Erscheinungsweise	Beilagenauflage (Stand: 04.01.2027)		Beilagen-Preise* Weitere auf Anfrage · Preis pro 1.000 Stück					Erscheinungstag	Anlieferungsort**	Kontakt
					Abo-Titel	Vollverteilung	bis 15 g	16 – 20 g	21 – 25 g	26 – 30 g	31 – 35 g			
72631	Aichtal	Aich, Aichtal, Grötzingen, Neuenhaus	Mitteilungsblatt Aichtal	Amtsblatt	1.353	4.771	94,00	96,00	98,00	104,00	109,00	Donnerstag	Weil der Stadt	Filderstadt
73776	Altbach	Altbach	Amtsblatt Altbach	Amtsblatt	942	3.054	94,00	96,00	98,00	104,00	109,00	Freitag	Weil der Stadt	Uhingen
73666	Baltmannsweiler	Baltmannsweiler, Hohengehren	Dorfnachrichten Aktuell - Baltmannsweiler	Amtsblatt	1.156	2.758	94,00	96,00	98,00	104,00	109,00	Freitag	Weil der Stadt	Uhingen
73779	Deizisau	Deizisau	Mein Deizisau im Blick	Amtsblatt	—	—	—	—	—	—	—	—	—	Uhingen
73770	Denkendorf	Denkendorf	Gemeindeanzeiger Denkendorf	Amtsblatt	2.040	5.334	94,00	96,00	98,00	104,00	109,00	Donnerstag	Weil der Stadt	Filderstadt
73734	ES-Berkheim	Berkheim	Mitteilungsblatt Stadtteil Esslingen-Berkheim	Lokalzeitung	1.074	4.314	94,00	96,00	98,00	104,00	109,00	Mittwoch	Weil der Stadt	Filderstadt
73730	ES-Zell	Zell	Mitteilungsblatt Stadtteil Esslingen-Zell	Lokalzeitung	241	—	94,00	96,00	98,00	104,00	109,00	Donnerstag	Weil der Stadt	Filderstadt
70794	Filderstadt	Bernhausen, Bonlanden, Filderstadt, Harthausen, Plattenhardt, Sielmingen	Amtsblatt Filderstadt	Amtsblatt	—	25.397	94,00	96,00	98,00	104,00	109,00	Freitag	Weil der Stadt	Filderstadt
72663	Großbettlingen	Großbettlingen	Unser Blättle - Amtsblatt Großbettlingen	Amtsblatt	780	2.093	94,00	96,00	98,00	104,00	109,00	Donnerstag	Weil der Stadt	Filderstadt
73230	Jesingen	Jesingen	Jesinger Bote	Amtsblatt	531	1.786	94,00	96,00	98,00	104,00	109,00	Freitag	Weil der Stadt	Uhingen
73257	Köngen	Köngen	Köngener Anzeiger	Amtsblatt	2.087	4.777	94,00	96,00	98,00	104,00	109,00	Donnerstag	Weil der Stadt	Uhingen
70771	Leinfelden-Echterdingen	Echterdingen, Leinfelden, Musberg, Stetten	Amtsblatt Leinfelden-Echterdingen	Amtsblatt	—	23.031	94,00	96,00	98,00	104,00	109,00	Freitag	Weil der Stadt	Filderstadt

* Preis pro 1.000 Stück; weitere Grammaturen auf Anfrage | Alle Preise in Euro zzgl. gesetzlicher MwSt., vorbehaltlich eines Mindestbestellwertes von 250,00 € | Die Auflagenzahlen der mit Prospekten belegbaren Exemplare beinhalten 3 % technischen Verschleiß | K Kooperationspartner: Beilagen nicht möglich

** Anlieferung St. Leon-Rot: NUSSBAUM Medien Weil der Stadt GmbH & Co. KG, Beilagenzustellung, Opelstr. 29, 68789 St. Leon-Rot | Anlieferung Weil der Stadt: per Post: NUSSBAUM Medien Weil der Stadt GmbH & Co. KG, Beilagenzustellung, Merklinger Straße 20, 71263 Weil der Stadt; per Spedition: über Dieselstraße 3, 71263 Weil der Stadt, Warenannahme Druckerei

Beilagenplanung
Kreis Esslingen

PLZ	Hauptort	Erscheinungsorte	Titel	Erscheinungsweise	Beilagenauflage (Stand: 04.01.2027)		Beilagen-Preise* *Weitere auf Anfrage · Preis pro 1.000 Stück*					Erscheinungstag	Anlieferungsort**	Kontakt
					Abo-Titel	Vollverteilung	bis 15 g	16 – 20 g	21 – 25 g	26 – 30 g	31 – 35 g			
72622	NT-Neckarhausen und -Hardt	Hardt, Neckarhausen	Mitteilungsblatt Nürtingen-Neckarhausen/-Hardt	Amtsblatt	431	2.140	94,00	96,00	98,00	104,00	109,00	Freitag	Weil der Stadt	Filderstadt
73230	Nabern	Nabern	Mitteilungsblatt Nabern	Amtsblatt	410	982	94,00	96,00	98,00	104,00	109,00	Freitag	Weil der Stadt	Uhingen
72654, 72655, 72657, 72658, 72666, 72667	Neckartenzlingen	Altdorf, Altenriet, Bempflingen, Neckartailfingen, Neckartenzlingen, Schlaitdorf	Amtsblatt GVV Neckartenzlingen	Amtsblatt	3.372	9.327	94,00	96,00	98,00	104,00	109,00	Freitag	Weil der Stadt	Filderstadt
73765	Neuhausen auf den Fildern	Neuhausen auf den Fildern	Neuhausen Aktuell	Amtsblatt	2.678	6.191	94,00	96,00	98,00	104,00	109,00	Donnerstag	Weil der Stadt	Filderstadt
72644	Oberboihingen	Oberboihingen	Mitteilungsblatt Oberboihingen	Amtsblatt	874	2.645	94,00	96,00	98,00	104,00	109,00	Donnerstag	Weil der Stadt	Uhingen
73760	Ostfildern	Kemnat, Nellingen, Nellingen-Parksiedlung, Ostfildern, Ruit, Scharnhausen, Scharnhauser Park	Stadtrundschau Ostfildern	Amtsblatt	—	21.066	94,00	96,00	98,00	104,00	109,00	Donnerstag	Weil der Stadt	Filderstadt
73207	Plochingen	Plochingen	Plochinger Nachrichten	Amtsblatt	1.653	7.373	94,00	96,00	98,00	104,00	109,00	Donnerstag	Weil der Stadt	Uhingen
73262, 73269, 73669	Reichenbach an der Fils	Hochdorf, Lichtenwald, Reichenbach an der Fils	Reichenbacher Anzeiger	Amtsblatt	2.098	7.478	94,00	96,00	98,00	104,00	109,00	Freitag	Weil der Stadt	Uhingen
72622	Reudern	Reudern	Mitteilungsblatt Reudern	Amtsblatt	347	1.152	94,00	96,00	98,00	104,00	109,00	Donnerstag	Weil der Stadt	Filderstadt
72669	Unterensingen	Unterensingen	Mitteilungsblatt Unterensingen	Amtsblatt	830	2.470	94,00	96,00	98,00	104,00	109,00	Mittwoch	Weil der Stadt	Uhingen

* Preis pro 1.000 Stück; weitere Grammaturen auf Anfrage | Alle Preise in Euro zzgl. gesetzlicher MwSt., vorbehaltlich eines Mindestbestellwertes von 250,00 € | Die Auflagenzahlen der mit Prospekten belegbaren Exemplare beinhalten 3 % technischen Verschleiß | K Kooperationspartner: Beilagen nicht möglich

** Anlieferung St. Leon-Rot: NUSSBAUM Medien Weil der Stadt GmbH & Co. KG, Beilagenzustellung, Opelstr. 29, 68789 St. Leon-Rot | Anlieferung Weil der Stadt: per Post: NUSSBAUM Medien Weil der Stadt GmbH & Co. KG, Beilagenzustellung, Merklinger Straße 20, 71263 Weil der Stadt; per Spedition: über Dieselstraße 3, 71263 Weil der Stadt, Warenannahme Druckerei

Beilagenplanung
Kreis Esslingen

PLZ	Hauptort	Erscheinungsorte	Titel	Erschei-nungsweise	Beilagenauflage (Stand: 04.01.2027)		Beilagen-Preise* *Weitere auf Anfrage · Preis pro 1.000 Stück*					Erscheinungstag	Anlieferungs-ort**	Kontakt
					Abo-Titel	Vollverteilung	bis 15 g	16 – 20 g	21 – 25 g	26 – 30 g	31 – 35 g			
73240	Wendlingen am Neckar	Wendlingen am Neckar	S Blättle - Amtsblatt Wendlin-gen	Amtsblatt	—	8.912	94,00	96,00	98,00	104,00	109,00	Freitag	St. Leon-Rot	Uhingen
72649	Wolfschlugen	Wolfschlugen	Amtsblatt Wolfschlugen	Amtsblatt	1.264	3.277	94,00	96,00	98,00	104,00	109,00	Mittwoch	Weil der Stadt	Filderstadt

* Preis pro 1.000 Stück; weitere Grammaturen auf Anfrage | Alle Preise in Euro zzgl. gesetzlicher MwSt., vorbehaltlich eines Mindestbestellwertes von 250,00 € | Die Auflagenzahlen der mit Prospekten belegbaren Exemplare beinhalten 3 % technischen Verschleiß | K Kooperationspartner: Beilagen nicht möglich

** Anlieferung St. Leon-Rot: NUSSBAUM Medien Weil der Stadt GmbH & Co. KG, Beilagenzustellung, Opelstr. 29, 68789 St. Leon-Rot | Anlieferung Weil der Stadt: per Post: NUSSBAUM Medien Weil der Stadt GmbH & Co. KG, Beilagenzustellung, Merklinger Straße 20, 71263 Weil der Stadt; per Spedition: über Dieselstraße 3, 71263 Weil der Stadt, Warenannahme Druckerei

Kreis Freudenstadt

Allgemeine Erläuterungen

Ihre Broschüre/Ihr Flyer wird als Bestandteil der Amtsblätter und Lokalzeitungen von NUSSBAUM Medien in nahezu allen Titeln verteilt. Das heißt, Ihr Produkt wird in den Werbeträgern eingelegt und erreicht somit auch die attraktive Zielgruppe der Werbeverweigerer. Exemplare, die über Auslagestellen, dem Ladenverkauf oder dem Postversand vertrieben werden, enthalten keine Beilagen.

Die Verteilung der Amtsblätter und Lokalzeitungen sowie die Beilagenverteilung übernimmt unser Partner, die G.S. Vertriebs GmbH. Aufgrund der langjährigen Erfahrung von G.S. Vertrieb mit der Verteilung von Amtsblättern und Lokalzeitungen ist eine hohe Verteilqualität gewährleistet.

Die Auflagenzahlen der mit Prospekten belegbaren Exemplare beinhalten 3 % technischen Verschleiß. Bestimmte Verteilarten (z. B. Rathausexemplare) sind von der Prospektverteilung ausgeschlossen.

Vollverteilung

Neben Amtsblättern und Lokalzeitungen, die als Vollverteilungstitel immer alle* Haushalte erreichen, werden in einer sogenannten Vollverteilungswoche auch die Amtsblätter und Lokalzeitungen, die im Abonnement vertrieben werden, an alle Haushalte (*mind. 97 %) verteilt.

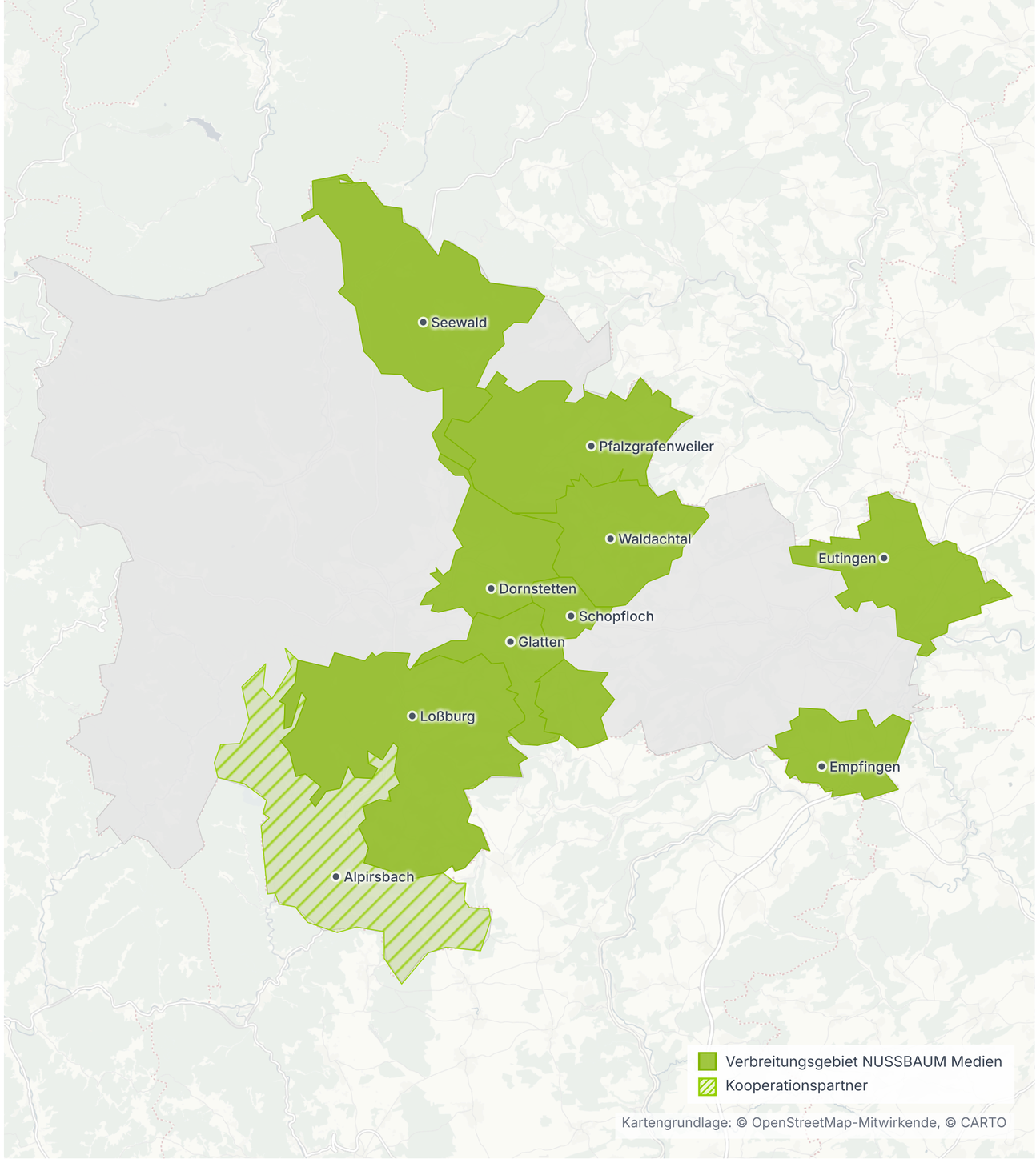

Beilagenplanung
Kreis Freudenstadt

PLZ	Hauptort	Erscheinungsorte	Titel	Erscheinungsweise	Beilagenauflage (Stand: 04.01.2027)		Beilagen-Preise* *Weitere auf Anfrage · Preis pro 1.000 Stück*					Erscheinungstag	Anlieferungsort**	Kontakt
					Abo-Titel	Vollverteilung	bis 15 g	16 – 20 g	21 – 25 g	26 – 30 g	31 – 35 g			
72275	Alpirsbach K	Alpirsbach, Ehlenbogen, Peterzell, Reinerzau, Reutin, Römlinsdorf, Rötenbach	Nachrichtenblatt Alpirsbach	Amtsblatt	—	—	—	—	—	—	—	—	—	Rottweil
72280	Dornstetten	Aach, Dornstetten, Hallwangen	Amtsblatt Dornstetten	Amtsblatt	1.162	3.619	94,00	96,00	98,00	104,00	109,00	Freitag	Weil der Stadt	Rottweil
72186	Empfingen	Dommelsberg, Empfingen, Wiesenstetten	Mitteilungsblatt Empfingen	Amtsblatt	597	1.863	94,00	96,00	98,00	104,00	109,00	Freitag	Weil der Stadt	Rottweil
72184	Eutingen	Eutingen, Göttelfingen, Rohrdorf, Weitingen	Mitteilungsblatt Eutingen im Gäu	Amtsblatt	1.115	2.436	94,00	96,00	98,00	104,00	109,00	Freitag	Weil der Stadt	Rottweil
72293	Glatten	Böffingen, Glatten, Neuneck	Amts- und Mitteilungsblatt Glatten	Amtsblatt	444	1.025	94,00	96,00	98,00	104,00	109,00	Freitag	Weil der Stadt	Rottweil
72290	Loßburg	Betzweiler, Lombach, Loßburg, Oberbrändi, Rodt, Schömberg, Sterneck, Wittendorf, Wälde	Amtsblatt Loßburg	Amtsblatt	1.402	3.169	94,00	96,00	98,00	104,00	109,00	Freitag	Weil der Stadt	Rottweil
72285	Pfalzgrafenweiler	Bösingen, Durrweiler, Edelweiler, Herzogsweiler, Kälberbronn, Neu-Nuifra, Pfalzgrafenweiler	Mitteilungsblatt Pfalzgrafenweiler	Amtsblatt	1.122	2.992	94,00	96,00	98,00	104,00	109,00	Freitag	Weil der Stadt	Rottweil
72296	Schopfloch	Oberiflingen, Schopfloch, Unteriflingen	Mitteilungsblatt Schopfloch	Amtsblatt	607	1.095	94,00	96,00	98,00	104,00	109,00	Freitag	Weil der Stadt	Rottweil

* Preis pro 1.000 Stück; weitere Grammaturen auf Anfrage | Alle Preise in Euro zzgl. gesetzlicher MwSt., vorbehaltlich eines Mindestbestellwertes von 250,00 € | Die Auflagenzahlen der mit Prospekten belegbaren Exemplare beinhalten 3 % technischen Verschleiß | K Kooperationspartner: Beilagen nicht möglich

** Anlieferung St. Leon-Rot: NUSSBAUM Medien Weil der Stadt GmbH & Co. KG, Beilagenzustellung, Opelstr. 29, 68789 St. Leon-Rot | Anlieferung Weil der Stadt: per Post: NUSSBAUM Medien Weil der Stadt GmbH & Co. KG, Beilagenzustellung, Merklinger Straße 20, 71263 Weil der Stadt; per Spedition: über Dieselstraße 3, 71263 Weil der Stadt, Warenannahme Druckerei

Beilagenplanung
Kreis Freudenstadt

PLZ	Hauptort	Erscheinungsorte	Titel	Erschei-nungsweise	Beilagenauflage (Stand: 04.01.2027)		Beilagen-Preise* *Weitere auf Anfrage · Preis pro 1.000 Stück*					Erscheinungstag	Anlieferungs-ort**	Kontakt
					Abo-Titel	Vollverteilung	bis 15 g	16 – 20 g	21 – 25 g	26 – 30 g	31 – 35 g			
72297	Seewald	Allmandle, Besenfeld, Eisenbach, Erzgrube, Göttelfingen, Hochdorf, Morgental, Omersbach, Schernbach, Schorrental, Seewald, Urnagold	Amtsblatt und Gästejournal Seewald	Amtsblatt	—	—	—	—	—	—	—	—	—	Rottweil
72178	Waldachtal	Cresbach, Hörschweiler, Lützenhardt, Oberwaldach, Oberwaldachtal, Salzstetten, Tumlingen, Unterwaldach, Vesperweiler	Waldachtalbote	Amtsblatt	984	2.348	94,00	96,00	98,00	104,00	109,00	Freitag	Weil der Stadt	Rottweil

* Preis pro 1.000 Stück; weitere Grammaturen auf Anfrage | Alle Preise in Euro zzgl. gesetzlicher MwSt., vorbehaltlich eines Mindestbestellwertes von 250,00 € | Die Auflagenzahlen der mit Prospekten belegbaren Exemplare beinhalten 3 % technischen Verschleiß | K Kooperationspartner: Beilagen nicht möglich

** Anlieferung St. Leon-Rot: NUSSBAUM Medien Weil der Stadt GmbH & Co. KG, Beilagenzustellung, Opelstr. 29, 68789 St. Leon-Rot | Anlieferung Weil der Stadt: per Post: NUSSBAUM Medien Weil der Stadt GmbH & Co. KG, Beilagenzustellung, Merklinger Straße 20, 71263 Weil der Stadt; per Spedition: über Dieselstraße 3, 71263 Weil der Stadt, Warenannahme Druckerei

Kreis Göppingen

Allgemeine Erläuterungen

Ihre Broschüre/Ihr Flyer wird als Bestandteil der Amtsblätter und Lokalzeitungen von NUSSBAUM Medien in nahezu allen Titeln verteilt. Das heißt, Ihr Produkt wird in den Werbeträgern eingelegt und erreicht somit auch die attraktive Zielgruppe der Werbeverweigerer. Exemplare, die über Auslagestellen, dem Ladenverkauf oder dem Postversand vertrieben werden, enthalten keine Beilagen.

Die Verteilung der Amtsblätter und Lokalzeitungen sowie die Beilagenverteilung übernimmt unser Partner, die G.S. Vertriebs GmbH. Aufgrund der langjährigen Erfahrung von G.S. Vertrieb mit der Verteilung von Amtsblättern und Lokalzeitungen ist eine hohe Verteilqualität gewährleistet.

Die Auflagenzahlen der mit Prospekten belegbaren Exemplare beinhalten 3 % technischen Verschleiß. Bestimmte Verteilarten (z. B. Rathausexemplare) sind von der Prospektverteilung ausgeschlossen.

Vollverteilung

Neben Amtsblättern und Lokalzeitungen, die als Vollverteilungstitel immer alle* Haushalte erreichen, werden in einer sogenannten Vollverteilungswoche auch die Amtsblätter und Lokalzeitungen, die im Abonnement vertrieben werden, an alle Haushalte (*mind. 97 %) verteilt.

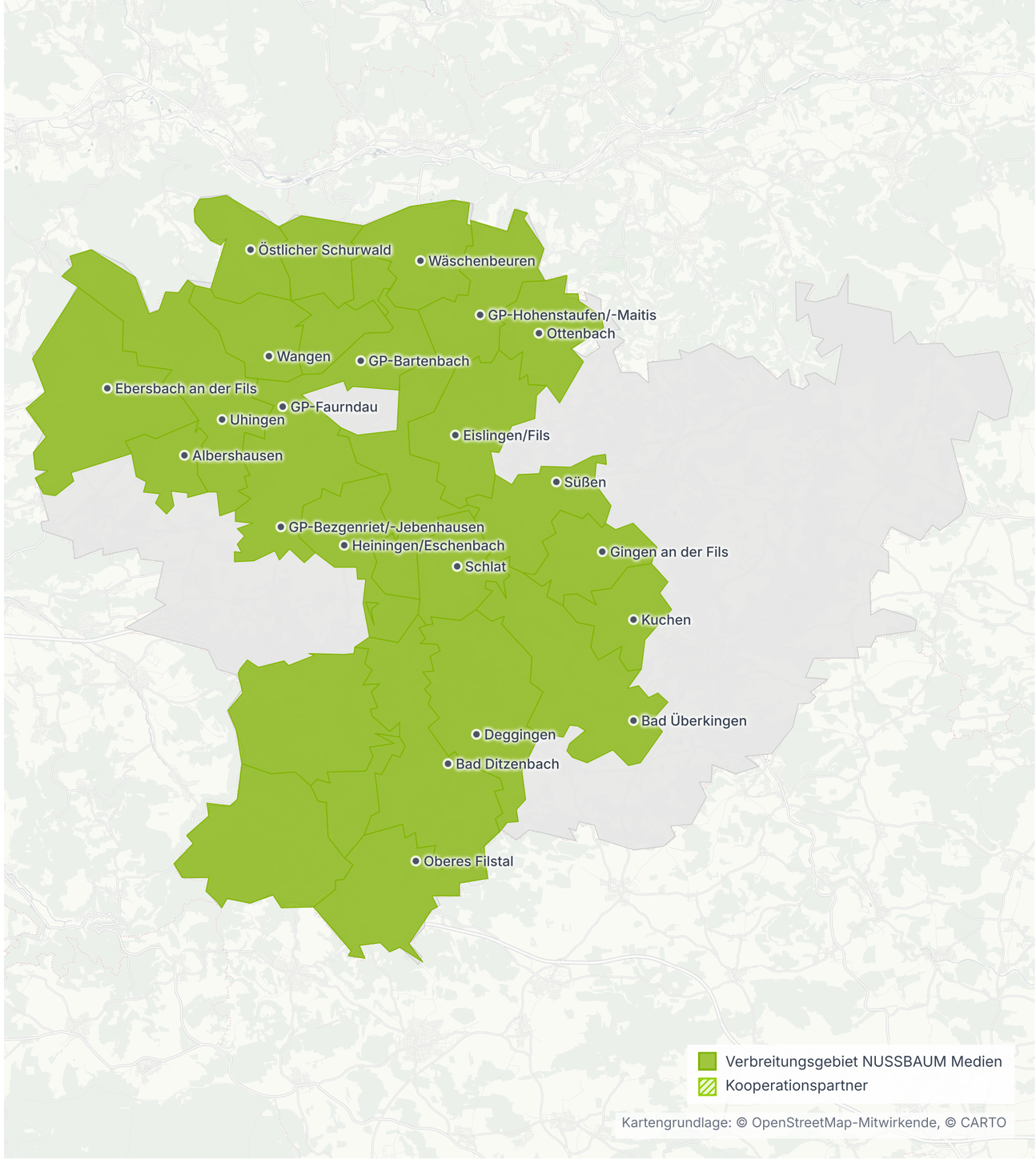

Beilagenplanung
Kreis Göppingen

PLZ	Hauptort	Erscheinungsorte	Titel	Erscheinungsweise	Beilagenauflage (Stand: 04.01.2027)		Beilagen-Preise* *Weitere auf Anfrage · Preis pro 1.000 Stück*					Erscheinungstag	Anlieferungsort**	Kontakt
					Abo-Titel	Vollverteilung	bis 15 g	16 – 20 g	21 – 25 g	26 – 30 g	31 – 35 g			
73095	Albershausen	Albershausen	Mitteilungsblatt Albershausen	Amtsblatt	793	1.943	94,00	96,00	98,00	104,00	109,00	Samstag	Weil der Stadt	Uhingen
73342	Bad Ditzenbach	Auendorf, Bad Ditzenbach, Gosbach	Mitteilungsblatt Bad Ditzenbach	Amtsblatt	672	1.687	94,00	96,00	98,00	104,00	109,00	Donnerstag	Weil der Stadt	Uhingen
73337	Bad Überkingen	Bad Überkingen, Hausen an der Fils, Oberböhringen, Unterböhringen	Mitteilungsblatt Bad Überkingen	Amtsblatt	780	1.872	94,00	96,00	98,00	104,00	109,00	Freitag	Weil der Stadt	Uhingen
73326	Deggingen	Deggingen, Reichenbach im Täle	Mitteilungsblatt Deggingen	Amtsblatt	1.091	2.238	94,00	96,00	98,00	104,00	109,00	Freitag	Weil der Stadt	Uhingen
73061	Ebersbach an der Fils	Büchenbronn, Bünzwangen, Ebersbach an der Fils, Krapfenreut, Roßwälden, Sulpach, Weiler ob der Fils	Ebersbacher Stadtblatt	Amtsblatt	2.936	7.046	94,00	96,00	98,00	104,00	109,00	Freitag	Weil der Stadt	Uhingen
73054	Eislingen/Fils	Eislingen, Eschenbäche, Krummwälden	Eislinger Zeitung	Lokalzeitung amtl.	1.215	9.430	94,00	96,00	98,00	104,00	109,00	Donnerstag	Weil der Stadt	Uhingen
73035	GP-Bartenbach	Bartenbach	Bartenbacher Informationen	Lokalzeitung	224	1.903	94,00	96,00	98,00	104,00	109,00	Mittwoch	Weil der Stadt	Uhingen
73035	GP-Bezgenriet/-Jebenhausen	Bezgenriet, Jebenhausen	Stadtbezirks-Nachrichten Bezgenriet-Jebenhausen	Lokalzeitung	288	2.839	94,00	96,00	98,00	104,00	109,00	Mittwoch	Weil der Stadt	Uhingen
73035	GP-Faurndau	Faurndau	Mitteilungsblatt Faurndau	Lokalzeitung	733	3.724	94,00	96,00	98,00	104,00	109,00	Mittwoch	Weil der Stadt	Uhingen
73037	GP-Hohenstaufen/-Maitis	Hohenstaufen, Hohrein, Lenglingen, Maitis	Hohenstaufener Infos	Lokalzeitung	295	899	94,00	96,00	98,00	104,00	109,00	Mittwoch	Weil der Stadt	Uhingen

* Preis pro 1.000 Stück; weitere Grammaturen auf Anfrage | Alle Preise in Euro zzgl. gesetzlicher MwSt., vorbehaltlich eines Mindestbestellwertes von 250,00 € | Die Auflagenzahlen der mit Prospekten belegbaren Exemplare beinhalten 3 % technischen Verschleiß | K Kooperationspartner: Beilagen nicht möglich

** Anlieferung St. Leon-Rot: NUSSBAUM Medien Weil der Stadt GmbH & Co. KG, Beilagenzustellung, Opelstr. 29, 68789 St. Leon-Rot | Anlieferung Weil der Stadt: per Post: NUSSBAUM Medien Weil der Stadt GmbH & Co. KG, Beilagenzustellung, Merklinger Straße 20, 71263 Weil der Stadt; per Spedition: über Dieselstraße 3, 71263 Weil der Stadt, Warenannahme Druckerei

Beilagenplanung
Kreis Göppingen

PLZ	Hauptort	Erscheinungsorte	Titel	Erscheinungsweise	Beilagenauflage (Stand: 04.01.2027)		Beilagen-Preise* *Weitere auf Anfrage · Preis pro 1.000 Stück*					Erscheinungstag	Anlieferungsort**	Kontakt
					Abo-Titel	Vollverteilung	bis 15 g	16 – 20 g	21 – 25 g	26 – 30 g	31 – 35 g			
73333	Gingen an der Fils	Gingen an der Fils	Mitteilungsblatt Gingen an der Fils	Amtsblatt	875	1.957	94,00	96,00	98,00	104,00	109,00	Donnerstag	Weil der Stadt	Uhingen
73092, 73107	Heiningen/Eschenbach	Eschenbach, Heiningen	Voralb-Blättle - Heiningen-Eschenbach	Amtsblatt	1.390	3.518	94,00	96,00	98,00	104,00	109,00	Donnerstag	Weil der Stadt	Uhingen
73329	Kuchen	Kuchen	Mitteilungsblatt Kuchen	Amtsblatt	923	2.557	94,00	96,00	98,00	104,00	109,00	Freitag	Weil der Stadt	Uhingen
73344, 73345, 73347, 73349	Oberes Filstal	Gruibingen, Hohenstadt, Mühlhausen im Täle, Oberdrackenstein, Unterdrackenstein, Wiesensteig	Oberer-Fils-Bote	Amtsblatt	1.283	2.637	94,00	96,00	98,00	104,00	109,00	Freitag	Weil der Stadt	Uhingen
73113	Ottenbach	Ottenbach	Mitteilungsblatt Ottenbach	Amtsblatt	517	907	94,00	96,00	98,00	104,00	109,00	Donnerstag	Weil der Stadt	Uhingen
73114	Schlat	Schlat	Mitteilungsblatt Schlat	Amtsblatt	412	761	94,00	96,00	98,00	104,00	109,00	Freitag	Weil der Stadt	Uhingen
73079	Süßen	Süßen	Süßener Mitteilungen	Amtsblatt	1.722	4.778	94,00	96,00	98,00	104,00	109,00	Donnerstag	Weil der Stadt	Uhingen
73066	Uhingen	Baiereck, Diegelsberg, Holzhausen, Nassach, Nassachmühle, Sparwiesen, Uhingen	Uhingen Aktuell	Amtsblatt	2.234	6.707	94,00	96,00	98,00	104,00	109,00	Samstag	Weil der Stadt	Uhingen
73117	Wangen	Oberwälden, Wangen	Mitteilungsblatt Wangen	Amtsblatt	683	1.532	94,00	96,00	98,00	104,00	109,00	Mittwoch	Weil der Stadt	Uhingen
73116	Wäschenbeuren	Schützenhof, Wäschenbeuren	Mitteilungsblatt Wäschenbeuren	Amtsblatt	890	1.780	94,00	96,00	98,00	104,00	109,00	Donnerstag	Weil der Stadt	Uhingen
73099, 73102, 73104, 73098	Östlicher Schurwald	Adelberg, Birenbach, Breech, Börtlingen, Rechberghausen, Zell	Schurwaldbote - GVV Östlicher Schurwald	Amtsblatt	1.935	4.906	94,00	96,00	98,00	104,00	109,00	Donnerstag	Weil der Stadt	Uhingen

* Preis pro 1.000 Stück; weitere Grammaturen auf Anfrage | Alle Preise in Euro zzgl. gesetzlicher MwSt., vorbehaltlich eines Mindestbestellwertes von 250,00 € | Die Auflagenzahlen der mit Prospekten belegbaren Exemplare beinhalten 3 % technischen Verschleiß | K Kooperationspartner: Beilagen nicht möglich

** Anlieferung St. Leon-Rot: NUSSBAUM Medien Weil der Stadt GmbH & Co. KG, Beilagenzustellung, Opelstr. 29, 68789 St. Leon-Rot | Anlieferung Weil der Stadt: per Post: NUSSBAUM Medien Weil der Stadt GmbH & Co. KG, Beilagenzustellung, Merklinger Straße 20, 71263 Weil der Stadt; per Spedition: über Dieselstraße 3, 71263 Weil der Stadt, Warenannahme Druckerei

Kreis Heilbronn

Allgemeine Erläuterungen

Ihre Broschüre/Ihr Flyer wird als Bestandteil der Amtsblätter und Lokalzeitungen von NUSSBAUM Medien in nahezu allen Titeln verteilt. Das heißt, Ihr Produkt wird in den Werbeträgern eingelegt und erreicht somit auch die attraktive Zielgruppe der Werbeverweigerer. Exemplare, die über Auslagestellen, dem Ladenverkauf oder dem Postversand vertrieben werden, enthalten keine Beilagen.

Die Verteilung der Amtsblätter und Lokalzeitungen sowie die Beilagenverteilung übernimmt unser Partner, die G.S. Vertriebs GmbH. Aufgrund der langjährigen Erfahrung von G.S. Vertrieb mit der Verteilung von Amtsblättern und Lokalzeitungen ist eine hohe Verteilqualität gewährleistet.

Die Auflagenzahlen der mit Prospekten belegbaren Exemplare beinhalten 3 % technischen Verschleiß. Bestimmte Verteilarten (z. B. Rathausexemplare) sind von der Prospektverteilung ausgeschlossen.

Vollverteilung

Neben Amtsblättern und Lokalzeitungen, die als Vollverteilungstitel immer alle* Haushalte erreichen, werden in einer sogenannten Vollverteilungswoche auch die Amtsblätter und Lokalzeitungen, die im Abonnement vertrieben werden, an alle Haushalte (*mind. 97 %) verteilt.

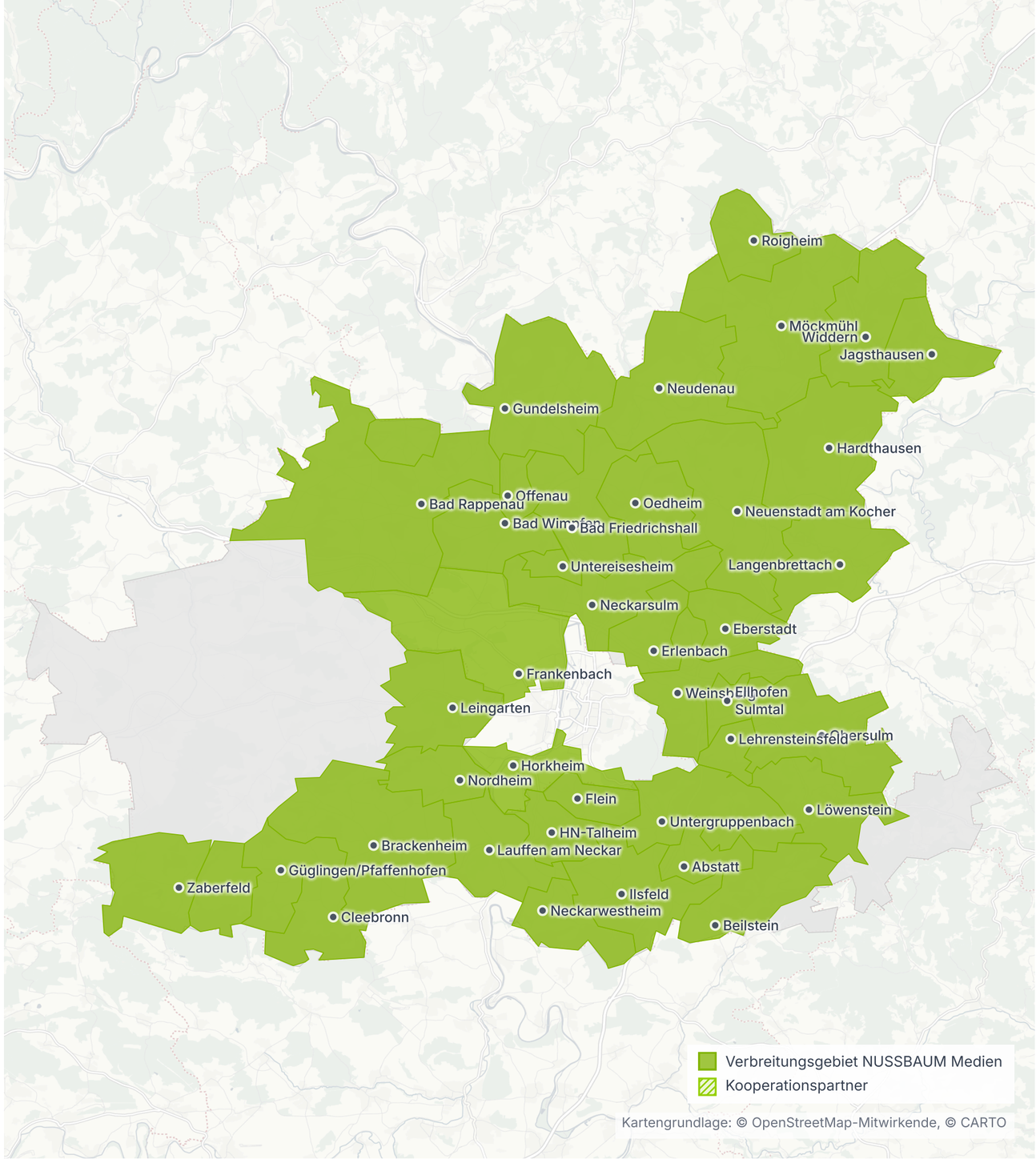

Beilagenplanung
Kreis Heilbronn

PLZ	Hauptort	Erscheinungsorte	Titel	Erscheinungsweise	Beilagenauflage (Stand: 04.01.2027)		Beilagen-Preise* *Weitere auf Anfrage · Preis pro 1.000 Stück*					Erscheinungstag	Anlieferungsort**	Kontakt
					Abo-Titel	Vollverteilung	bis 15 g	16 – 20 g	21 – 25 g	26 – 30 g	31 – 35 g			
74232	Abstatt	Abstatt, Happenbach	Abstatt im Schozachtal - Ortsnachrichten	Amtsblatt	908	2.258	94,00	96,00	98,00	104,00	109,00	Freitag	Weil der Stadt	Bad Rappenau
74177	Bad Friedrichshall	Bad Friedrichshall, Duttenberg, Hagenbach, Jagstfeld, Kochendorf, Plattenwald, Untergriesheim	Friedrichshaller Rundblick	Amtsblatt	1.704	7.440	94,00	96,00	98,00	104,00	109,00	Donnerstag	St. Leon-Rot	Bad Rappenau
74906, 74936	Bad Rappenau	Babstadt, Bad Rappenau, Bonfeld, Fürfeld, Grombach, Heinsheim, Obergimpern, Siegelsbach, Treschklingen, Wollenberg, Zimmerhof	Mitteilungsblatt Bad Rappenau	Amtsblatt	3.418	10.717	94,00	96,00	98,00	104,00	109,00	Donnerstag	St. Leon-Rot	Bad Rappenau
74206	Bad Wimpfen	Bad Wimpfen, Hohenstadt	Bad Wimpfener Heimatbote	Lokalzeitung	961	3.323	94,00	96,00	98,00	104,00	109,00	Freitag	St. Leon-Rot	Bad Rappenau
71717	Beilstein	Beilstein, Billensbach, Etzlenswenden, Farnersberg, Gagernberg, Jettenbach, Kaisersbach, Klingen, Maad, Stocksberg, Söhlbach	Beilsteiner Mitteilungen	Amtsblatt	1.445	3.114	94,00	96,00	98,00	104,00	109,00	Freitag	Weil der Stadt	Bad Rappenau
74336	Brackenheim	Botenheim, Brackenheim, Dürrenzimmern, Haberschlacht, Hausen, Meimsheim, Neipperg, Stockheim	Amts- und Mitteilungsblatt Brackenheim	Amtsblatt	2.478	7.639	94,00	96,00	98,00	104,00	109,00	Freitag	St. Leon-Rot	Bad Rappenau
74389	Cleebronn	Cleebronn	Amtsblatt Cleebronn	Amtsblatt	490	1.325	94,00	96,00	98,00	104,00	109,00	Freitag	Weil der Stadt	Bad Rappenau
74246	Eberstadt	Buchhorn, Eberstadt, Hölzern	Eberstädter Nachrichten	Amtsblatt	576	1.434	94,00	96,00	98,00	104,00	109,00	Freitag	St. Leon-Rot	Bad Rappenau

* Preis pro 1.000 Stück; weitere Grammaturen auf Anfrage | Alle Preise in Euro zzgl. gesetzlicher MwSt., vorbehaltlich eines Mindestbestellwertes von 250,00 € | Die Auflagenzahlen der mit Prospekten belegbaren Exemplare beinhalten 3 % technischen Verschleiß | K Kooperationspartner: Beilagen nicht möglich

** Anlieferung St. Leon-Rot: NUSSBAUM Medien Weil der Stadt GmbH & Co. KG, Beilagenzustellung, Opelstr. 29, 68789 St. Leon-Rot | Anlieferung Weil der Stadt: per Post: NUSSBAUM Medien Weil der Stadt GmbH & Co. KG, Beilagenzustellung, Merklinger Straße 20, 71263 Weil der Stadt; per Spedition: über Dieselstraße 3, 71263 Weil der Stadt, Warenannahme Druckerei

Beilagenplanung
Kreis Heilbronn

PLZ	Hauptort	Erscheinungsorte	Titel	Erscheinungsweise	Beilagenauflage (Stand: 04.01.2027)		Beilagen-Preise* *Weitere auf Anfrage · Preis pro 1.000 Stück*					Erscheinungstag	Anlieferungsort**	Kontakt
					Abo-Titel	Vollverteilung	bis 15 g	16 – 20 g	21 – 25 g	26 – 30 g	31 – 35 g			
74248	Ellhofen	Ellhofen	Ellhofener Heimatschau	Amtsblatt	279	—	94,00	96,00	98,00	104,00	109,00	Freitag	St. Leon-Rot	Bad Rappenau
74235	Erlenbach	Binswangen, Erlenbach	Nachrichten aus Erlenbach	Amtsblatt	876	2.554	94,00	96,00	98,00	104,00	109,00	Freitag	St. Leon-Rot	Bad Rappenau
74223	Flein	Flein	Fleiner Nachrichten	Amtsblatt	1.240	3.817	94,00	96,00	98,00	104,00	109,00	Mittwoch	Weil der Stadt	Bad Rappenau
74078	Frankenbach	Frankenbach	Mitteilungsblatt Frankenbach	Amtsblatt	237	2.590	94,00	96,00	98,00	104,00	109,00	Donnerstag	St. Leon-Rot	Bad Rappenau
74831	Gundelsheim	Bachenau, Böttingen, Gundelsheim, Höchstberg, Obergriesheim, Tiefenbach	Gundelsheimer Nachrichten	Amtsblatt	1.539	3.134	94,00	96,00	98,00	104,00	109,00	Donnerstag	St. Leon-Rot	Bad Rappenau
74363, 74397	Güglingen/Pfaffenhofen	Eibensbach, Frauenzimmern, Güglingen, Pfaffenhofen, Weiler an der Zaber	Rundschau Mittleres Zabergäu	Amtsblatt	1.297	4.025	94,00	96,00	98,00	104,00	109,00	Freitag	St. Leon-Rot	Bad Rappenau
74388	HN-Talheim	Talheim am Neckar	Mitteilungsblatt Talheim	Amtsblatt	—	—	—	—	—	—	—	—	—	Bad Rappenau
74239	Hardthausen	Gochsen, Hardthausen, Kochersteinsfeld, Lampoldshausen	Mitteilungsblatt Hardthausen	Amtsblatt	790	1.968	94,00	96,00	98,00	104,00	109,00	Freitag	St. Leon-Rot	Bad Rappenau
74081	Horkheim	Horkheim	Mitteilungsblatt Horkheim	Amtsblatt	213	2.060	94,00	96,00	98,00	104,00	109,00	Donnerstag	St. Leon-Rot	Bad Rappenau
74360	Ilsfeld	Abstetterhof, Auenstein, Helfenberg, Ilsfeld, Schozach, Wüstenhausen	Ilsfelder Nachrichten	Amtsblatt	1.912	4.679	94,00	96,00	98,00	104,00	109,00	Donnerstag	Weil der Stadt	Bad Rappenau
74249	Jagsthausen	Jagsthausen, Olnhausen	Mitteilungsblatt Jagsthausen	Amtsblatt	299	820	94,00	96,00	98,00	104,00	109,00	Mittwoch	St. Leon-Rot	Bad Rappenau

* Preis pro 1.000 Stück; weitere Grammaturen auf Anfrage | Alle Preise in Euro zzgl. gesetzlicher MwSt., vorbehaltlich eines Mindestbestellwertes von 250,00 € | Die Auflagenzahlen der mit Prospekten belegbaren Exemplare beinhalten 3 % technischen Verschleiß | K Kooperationspartner: Beilagen nicht möglich

** Anlieferung St. Leon-Rot: NUSSBAUM Medien Weil der Stadt GmbH & Co. KG, Beilagenzustellung, Opelstr. 29, 68789 St. Leon-Rot | Anlieferung Weil der Stadt: per Post: NUSSBAUM Medien Weil der Stadt GmbH & Co. KG, Beilagenzustellung, Merklinger Straße 20, 71263 Weil der Stadt; per Spedition: über Dieselstraße 3, 71263 Weil der Stadt, Warenannahme Druckerei

Beilagenplanung
Kreis Heilbronn

PLZ	Hauptort	Erscheinungsorte	Titel	Erscheinungsweise	Beilagenauflage (Stand: 04.01.2027)		Beilagen-Preise* *Weitere auf Anfrage · Preis pro 1.000 Stück*					Erscheinungstag	Anlieferungsort**	Kontakt
					Abo-Titel	Vollverteilung	bis 15 g	16 – 20 g	21 – 25 g	26 – 30 g	31 – 35 g			
74243	Langenbrettach	Brettach, Langenbeutingen, Langenbrettach	Mitteilungsblatt Langenbrettach	Amtsblatt	762	1.686	94,00	96,00	98,00	104,00	109,00	Donnerstag	St. Leon-Rot	Bad Rappenau
74348	Lauffen am Neckar	Lauffen am Neckar	Lauffener Bote	Amtsblatt	1.618	6.108	94,00	96,00	98,00	104,00	109,00	Donnerstag	St. Leon-Rot	Bad Rappenau
74251	Lehrensteinsfeld	Lehrensteinsfeld	Lehrensteinsfeld Aktuell	Amtsblatt	275	1.132	94,00	96,00	98,00	104,00	109,00	Freitag	St. Leon-Rot	Bad Rappenau
74211	Leingarten	Großgartach, Leingarten, Schluchtern	Amtsblatt Leingarten	Amtsblatt	1.903	5.739	94,00	96,00	98,00	104,00	109,00	Donnerstag	St. Leon-Rot	Bad Rappenau
74245	Löwenstein	Hirrweiler, Hößlinsülz, Klinik, Löwenstein, Reisach, Rittelhof, Teusserbad	Löwensteiner Chronik	Amtsblatt	215	1.583	94,00	96,00	98,00	104,00	109,00	Freitag	St. Leon-Rot	Bad Rappenau
74219	Möckmühl	Bittelbronn, Korb, Möckmühl, Ruchsen, Züttlingen	Möckmühler Nachrichten	Amtsblatt	1.195	3.640	94,00	96,00	98,00	104,00	109,00	Donnerstag	St. Leon-Rot	Bad Rappenau
74172	Neckarsulm	Amorbach, Dahenfeld, Neckarsulm, Obereisesheim	Neckarsulm Journal in Kooperation mit NSU Woche	Lokalzeitung amtl.	—	13.597	94,00	96,00	98,00	104,00	109,00	Donnerstag	St. Leon-Rot	Bad Rappenau
74382	Neckarwestheim	Neckarwestheim, Pfahlhof	Amts- und Gemeindeblatt Neckarwestheim	Amtsblatt	633	1.848	94,00	96,00	98,00	104,00	109,00	Freitag	Weil der Stadt	Bad Rappenau
74861	Neudenau	Herbolzheim, Kreßbach, Neudenau, Reichertshausen, Siglingen	Amtsblatt Neudenau	Amtsblatt	973	2.219	94,00	96,00	98,00	104,00	109,00	Dienstag	St. Leon-Rot	Bad Rappenau

* Preis pro 1.000 Stück; weitere Grammaturen auf Anfrage | Alle Preise in Euro zzgl. gesetzlicher MwSt., vorbehaltlich eines Mindestbestellwertes von 250,00 € | Die Auflagenzahlen der mit Prospekten belegbaren Exemplare beinhalten 3 % technischen Verschleiß | K Kooperationspartner: Beilagen nicht möglich

** Anlieferung St. Leon-Rot: NUSSBAUM Medien Weil der Stadt GmbH & Co. KG, Beilagenzustellung, Opelstr. 29, 68789 St. Leon-Rot | Anlieferung Weil der Stadt: per Post: NUSSBAUM Medien Weil der Stadt GmbH & Co. KG, Beilagenzustellung, Merklinger Straße 20, 71263 Weil der Stadt; per Spedition: über Dieselstraße 3, 71263 Weil der Stadt, Warenannahme Druckerei

Beilagenplanung
Kreis Heilbronn

PLZ	Hauptort	Erscheinungsorte	Titel	Erscheinungsweise	Beilagenauflage (Stand: 04.01.2027)		Beilagen-Preise* *Weitere auf Anfrage · Preis pro 1.000 Stück*					Erscheinungstag	Anlieferungsort**	Kontakt
					Abo-Titel	Vollverteilung	bis 15 g	16 – 20 g	21 – 25 g	26 – 30 g	31 – 35 g			
74196	Neuenstadt am Kocher	Bürg, Cleversulzbach, Kochertürn, Neuenstadt am Kocher, Stein	Neuenstadter Nachrichten	Amtsblatt	1.714	4.381	94,00	96,00	98,00	104,00	109,00	Donnerstag	St. Leon-Rot	Bad Rappenau
74226	Nordheim	Nordhausen, Nordheim	Amtliches Mitteilungsblatt Nordheim	Amtsblatt	1.456	4.000	94,00	96,00	98,00	104,00	109,00	Donnerstag	St. Leon-Rot	Bad Rappenau
74182	Obersulm	Affaltrach, Eichelberg, Eschenau, Obersulm, Sülzbach, Weiler, Wieslensdorf, Willsbach	Obersulmer Nachrichten	Amtsblatt	315	6.108	94,00	96,00	98,00	104,00	109,00	Donnerstag	St. Leon-Rot	Bad Rappenau
74229	Oedheim	Degmarn, Oedheim	Mitteilungsblatt Oedheim	Amtsblatt	1.148	3.200	94,00	96,00	98,00	104,00	109,00	Mittwoch	St. Leon-Rot	Bad Rappenau
74254	Offenau	Offenau	Amtsblatt Offenau	Amtsblatt	477	1.300	94,00	96,00	98,00	104,00	109,00	Dienstag	St. Leon-Rot	Bad Rappenau
74255	Roigheim	Roigheim	Roigheimer Rundschau	Amtsblatt	266	698	94,00	96,00	98,00	104,00	109,00	Donnerstag	St. Leon-Rot	Bad Rappenau
74189, 74182, 74248, 74251, 74245	Sulmtal	Ellhofen, Lehrensteinsfeld, Löwenstein, Obersulm, Weinsberg	Sulmtal.de das extrablatt im Weinsberger Tal	Lokalzeitung	—	15.759	94,00	96,00	98,00	104,00	109,00	Donnerstag	St. Leon-Rot	Bad Rappenau
74257	Untereisesheim	Untereisesheim	Mitteilungsblatt Untereisesheim	Amtsblatt	671	2.041	94,00	96,00	98,00	104,00	109,00	Freitag	St. Leon-Rot	Bad Rappenau
74199	Untergruppenbach	Donnbronn, Obergruppenbach, Oberheinriet, Untergruppenbach, Unterheinriet, Vorhof	Die Brücke - Amtsblatt Untergruppenbach	Amtsblatt	1.610	4.209	94,00	96,00	98,00	104,00	109,00	Freitag	Weil der Stadt	Bad Rappenau
74189	Weinsberg	Gellmersbach, Grantschen, Weinsberg, Wimmental	Nachrichtenblatt Weinsberg	Amtsblatt	955	5.668	94,00	96,00	98,00	104,00	109,00	Freitag	St. Leon-Rot	Bad Rappenau

* Preis pro 1.000 Stück; weitere Grammaturen auf Anfrage | Alle Preise in Euro zzgl. gesetzlicher MwSt., vorbehaltlich eines Mindestbestellwertes von 250,00 € | Die Auflagenzahlen der mit Prospekten belegbaren Exemplare beinhalten 3 % technischen Verschleiß | K Kooperationspartner: Beilagen nicht möglich

** Anlieferung St. Leon-Rot: NUSSBAUM Medien Weil der Stadt GmbH & Co. KG, Beilagenzustellung, Opelstr. 29, 68789 St. Leon-Rot | Anlieferung Weil der Stadt: per Post: NUSSBAUM Medien Weil der Stadt GmbH & Co. KG, Beilagenzustellung, Merklinger Straße 20, 71263 Weil der Stadt; per Spedition: über Dieselstraße 3, 71263 Weil der Stadt, Warenannahme Druckerei

Beilagenplanung
Kreis Heilbronn

PLZ	Hauptort	Erscheinungsorte	Titel	Erschei-nungsweise	Beilagenauflage (Stand: 04.01.2027)		Beilagen-Preise* *Weitere auf Anfrage · Preis pro 1.000 Stück*					Erscheinungstag	Anlieferungs-ort**	Kontakt
					Abo-Titel	Vollverteilung	bis 15 g	16 – 20 g	21 – 25 g	26 – 30 g	31 – 35 g			
74259	Widdern	Unterkessach, Volkshausen, Widdern	Widderner Blättle	Amtsblatt	283	802	94,00	96,00	98,00	104,00	109,00	Donnerstag	St. Leon-Rot	Bad Rappenau
74374	Zaberfeld	Leonbronn, Michelbach, Och-senburg, Zaberfeld	Amtsblatt Zaberfeld	Amtsblatt	888	1.806	94,00	96,00	98,00	104,00	109,00	Freitag	Weil der Stadt	Bad Rappenau

* Preis pro 1.000 Stück; weitere Grammaturen auf Anfrage | Alle Preise in Euro zzgl. gesetzlicher MwSt., vorbehaltlich eines Mindestbestellwertes von 250,00 € | Die Auflagenzahlen der mit Prospekten belegbaren Exemplare beinhalten 3 % technischen Verschleiß | K Kooperationspartner: Beilagen nicht möglich

** Anlieferung St. Leon-Rot: NUSSBAUM Medien Weil der Stadt GmbH & Co. KG, Beilagenzustellung, Opelstr. 29, 68789 St. Leon-Rot | Anlieferung Weil der Stadt: per Post: NUSSBAUM Medien Weil der Stadt GmbH & Co. KG, Beilagenzustellung, Merklinger Straße 20, 71263 Weil der Stadt; per Spedition: über Dieselstraße 3, 71263 Weil der Stadt, Warenannahme Druckerei

Hohenlohe-Kreis

Allgemeine Erläuterungen

Ihre Broschüre/Ihr Flyer wird als Bestandteil der Amtsblätter und Lokalzeitungen von NUSSBAUM Medien in nahezu allen Titeln verteilt. Das heißt, Ihr Produkt wird in den Werbeträgern eingelegt und erreicht somit auch die attraktive Zielgruppe der Werbeverweigerer. Exemplare, die über Auslagestellen, dem Ladenverkauf oder dem Postversand vertrieben werden, enthalten keine Beilagen.

Die Verteilung der Amtsblätter und Lokalzeitungen sowie die Beilagenverteilung übernimmt unser Partner, die G.S. Vertriebs GmbH. Aufgrund der langjährigen Erfahrung von G.S. Vertrieb mit der Verteilung von Amtsblättern und Lokalzeitungen ist eine hohe Verteilqualität gewährleistet.

Die Auflagenzahlen der mit Prospekten belegbaren Exemplare beinhalten 3 % technischen Verschleiß. Bestimmte Verteilarten (z. B. Rathausexemplare) sind von der Prospektverteilung ausgeschlossen.

Vollverteilung

Neben Amtsblättern und Lokalzeitungen, die als Vollverteilungstitel immer alle* Haushalte erreichen, werden in einer sogenannten Vollverteilungswoche auch die Amtsblätter und Lokalzeitungen, die im Abonnement vertrieben werden, an alle Haushalte (*mind. 97 %) verteilt.

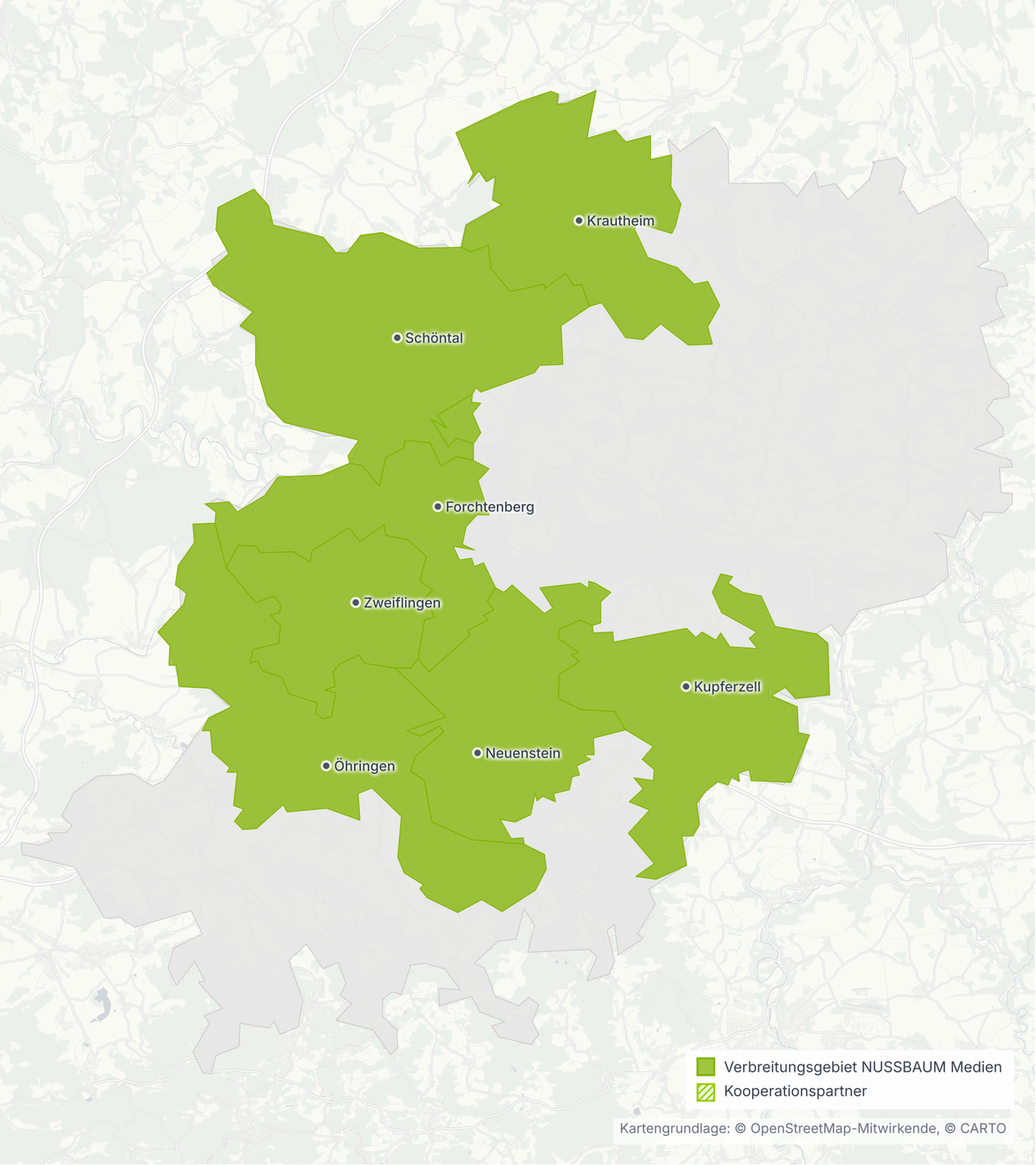

Beilagenplanung Hohenlohe-Kreis

PLZ	Hauptort	Erscheinungsorte	Titel	Erscheinungsweise	Beilagenauflage (Stand: 04.01.2027)		Beilagen-Preise* *Weitere auf Anfrage · Preis pro 1.000 Stück*					Erscheinungstag	Anlieferungsort**	Kontakt
					Abo-Titel	Vollverteilung	bis 15 g	16 – 20 g	21 – 25 g	26 – 30 g	31 – 35 g			
74670	Forchtenberg	Büschelhof, Ernsbach, Forchtenberg, Haberhof, Hohensall, Metzdorf, Muthof, Orbachshof, Rauhbusch, Schleierhof, Schwarzenweiler, Sindringen, Wohlmuthausen	Mitteilungsblatt Forchtenberg	Amtsblatt	1.082	2.210	94,00	96,00	98,00	104,00	109,00	Freitag	St. Leon-Rot	Bad Rappenau
74238	Krautheim	Altkrautheim, Gommersdorf, Horrenbach, Klepsau, Krautheim, Neunstetten Oberndorf, Oberginsbach, Unterginsbach	Amts- und Mitteilungsblatt Krautheim	Amtsblatt	954	2.088	94,00	96,00	98,00	104,00	109,00	Freitag	St. Leon-Rot	Bad Rappenau
74635	Kupferzell	Bauersbach, Beltenrat, Belzhag, Einweiler, Eschental, Feßbach, Füßbach, Goggenbach, Hesselbronn, Kubach, Kupferzell, Künsbach, Löcherholz, Mangoldsall, Neu-Kupfer, Rechbach, Rüblingen, Schafhof, Stegmühle, Ulrichsberg, Westernach	Amtliches Mitteilungsblatt Kupferzell	Amtsblatt	1.002	3.028	94,00	96,00	98,00	104,00	109,00	Freitag	St. Leon-Rot	Bad Rappenau

* Preis pro 1.000 Stück; weitere Grammaturen auf Anfrage | Alle Preise in Euro zzgl. gesetzlicher MwSt., vorbehaltlich eines Mindestbestellwertes von 250,00 € | Die Auflagenzahlen der mit Prospekten belegbaren Exemplare beinhalten 3 % technischen Verschleiß | K Kooperationspartner: Beilagen nicht möglich

** Anlieferung St. Leon-Rot: NUSSBAUM Medien Weil der Stadt GmbH & Co. KG, Beilagenzustellung, Opelstr. 29, 68789 St. Leon-Rot | Anlieferung Weil der Stadt: per Post: NUSSBAUM Medien Weil der Stadt GmbH & Co. KG, Beilagenzustellung, Merklinger Straße 20, 71263 Weil der Stadt; per Spedition: über Dieselstraße 3, 71263 Weil der Stadt, Warenannahme Druckerei

Beilagenplanung Hohenlohe-Kreis

PLZ	Hauptort	Erscheinungsorte	Titel	Erscheinungsweise	Beilagenauflage (Stand: 04.01.2027)		Beilagen-Preise* *Weitere auf Anfrage · Preis pro 1.000 Stück*					Erscheinungstag	Anlieferungsort**	Kontakt
					Abo-Titel	Vollverteilung	bis 15 g	16 – 20 g	21 – 25 g	26 – 30 g	31 – 35 g			
74632	Neuenstein	Döttenweiler, Emmertshof, Eschelbach, Großhirschbach, Gründbühl, Göltenhof, Kesselfeld, Kesselhof, Kirchensall, Kleinhirschbach, Langensall, Lohe, Löschenhirschbach, Mainhardtsall, Neuenstein, Neufels, Neufelser Mühle, Neureut, Neureuter Mühle, Obereppach, Obersollbach, Stolzeneck, Tannen, Tiergarten, Unterepp-ach, Waldsall, Wüchern	Neues Stadtblatt Neuenstein	Amtsblatt	1.189	3.077	94,00	96,00	98,00	104,00	109,00	Freitag	St. Leon-Rot	Bad Rappenau
74214	Schöntal	Aschhausen, Berlichingen, Bieringen, Kloster Schöntal, Marlach, Oberkessach, Schöntal, Sindeldorf, Westernhausen, Winzenhofen	Schöntal Aktuell	Amtsblatt	1.284	2.330	94,00	96,00	98,00	104,00	109,00	Donnerstag	St. Leon-Rot	Bad Rappenau
74639	Zweiflingen	Eichach, Friedrichsruhe, Orendelsall, Pfahlbach, Tiefensall, Westernbach, Zweiflingen	Mitteilungsblatt Zweiflingen	Amtsblatt	—	—	—	—	—	—	—	—	—	Bad Rappenau

* Preis pro 1.000 Stück; weitere Grammaturen auf Anfrage | Alle Preise in Euro zzgl. gesetzlicher MwSt., vorbehaltlich eines Mindestbestellwertes von 250,00 € | Die Auflagenzahlen der mit Prospekten belegbaren Exemplare beinhalten 3 % technischen Verschleiß | K Kooperationspartner: Beilagen nicht möglich

** Anlieferung St. Leon-Rot: NUSSBAUM Medien Weil der Stadt GmbH & Co. KG, Beilagenzustellung, Opelstr. 29, 68789 St. Leon-Rot | Anlieferung Weil der Stadt: per Post: NUSSBAUM Medien Weil der Stadt GmbH & Co. KG, Beilagenzustellung, Merklinger Straße 20, 71263 Weil der Stadt; per Spedition: über Dieselstraße 3, 71263 Weil der Stadt, Warenannahme Druckerei

Beilagenplanung
Hohenlohe-Kreis

PLZ	Hauptort	Erscheinungsorte	Titel	Erschei-nungsweise	Beilagenauflage (Stand: 04.01.2027)		Beilagen-Preise* *Weitere auf Anfrage · Preis pro 1.000 Stück*					Erscheinungstag	Anlieferungs-ort**	Kontakt
					Abo-Titel	Vollverteilung	bis 15 g	16 – 20 g	21 – 25 g	26 – 30 g	31 – 35 g			
74613	Öhringen	Baumerlenbach, Büttelbronn, Cappel, Eckartsweiler, Michelbach am Wald, Möglingen, Möhrig, Obermaßholderbach, Ohrnberg, Schwöllbronn, Untermaßholderbach, Unterohrn, Untersöllbach, Verrenberg, Weinsbach, Öhringen	Öhringer Nachrichten	Lokalzeitung amtl.	—	12.593	94,00	96,00	98,00	104,00	109,00	Freitag	St. Leon-Rot	Bad Rappenau

* Preis pro 1.000 Stück; weitere Grammaturen auf Anfrage | Alle Preise in Euro zzgl. gesetzlicher MwSt., vorbehaltlich eines Mindestbestellwertes von 250,00 € | Die Auflagenzahlen der mit Prospekten belegbaren Exemplare beinhalten 3 % technischen Verschleiß | K Kooperationspartner: Beilagen nicht möglich

** Anlieferung St. Leon-Rot: NUSSBAUM Medien Weil der Stadt GmbH & Co. KG, Beilagenzustellung, Opelstr. 29, 68789 St. Leon-Rot | Anlieferung Weil der Stadt: per Post: NUSSBAUM Medien Weil der Stadt GmbH & Co. KG, Beilagenzustellung, Merklinger Straße 20, 71263 Weil der Stadt; per Spedition: über Dieselstraße 3, 71263 Weil der Stadt, Warenannahme Druckerei

Kreis Karlsruhe

Allgemeine Erläuterungen

Ihre Broschüre/Ihr Flyer wird als Bestandteil der Amtsblätter und Lokalzeitungen von NUSSBAUM Medien in nahezu allen Titeln verteilt. Das heißt, Ihr Produkt wird in den Werbeträgern eingelegt und erreicht somit auch die attraktive Zielgruppe der Werbeverweigerer. Exemplare, die über Auslagestellen, dem Ladenverkauf oder dem Postversand vertrieben werden, enthalten keine Beilagen.

Die Verteilung der Amtsblätter und Lokalzeitungen sowie die Beilagenverteilung übernimmt unser Partner, die G.S. Vertriebs GmbH. Aufgrund der langjährigen Erfahrung von G.S. Vertrieb mit der Verteilung von Amtsblättern und Lokalzeitungen ist eine hohe Verteilqualität gewährleistet.

Die Auflagenzahlen der mit Prospekten belegbaren Exemplare beinhalten 3 % technischen Verschleiß. Bestimmte Verteilarten (z. B. Rathausexemplare) sind von der Prospektverteilung ausgeschlossen.

Vollverteilung

Neben Amtsblättern und Lokalzeitungen, die als Vollverteilungstitel immer alle* Haushalte erreichen, werden in einer sogenannten Vollverteilungswoche auch die Amtsblätter und Lokalzeitungen, die im Abonnement vertrieben werden, an alle Haushalte (*mind. 97 %) verteilt.

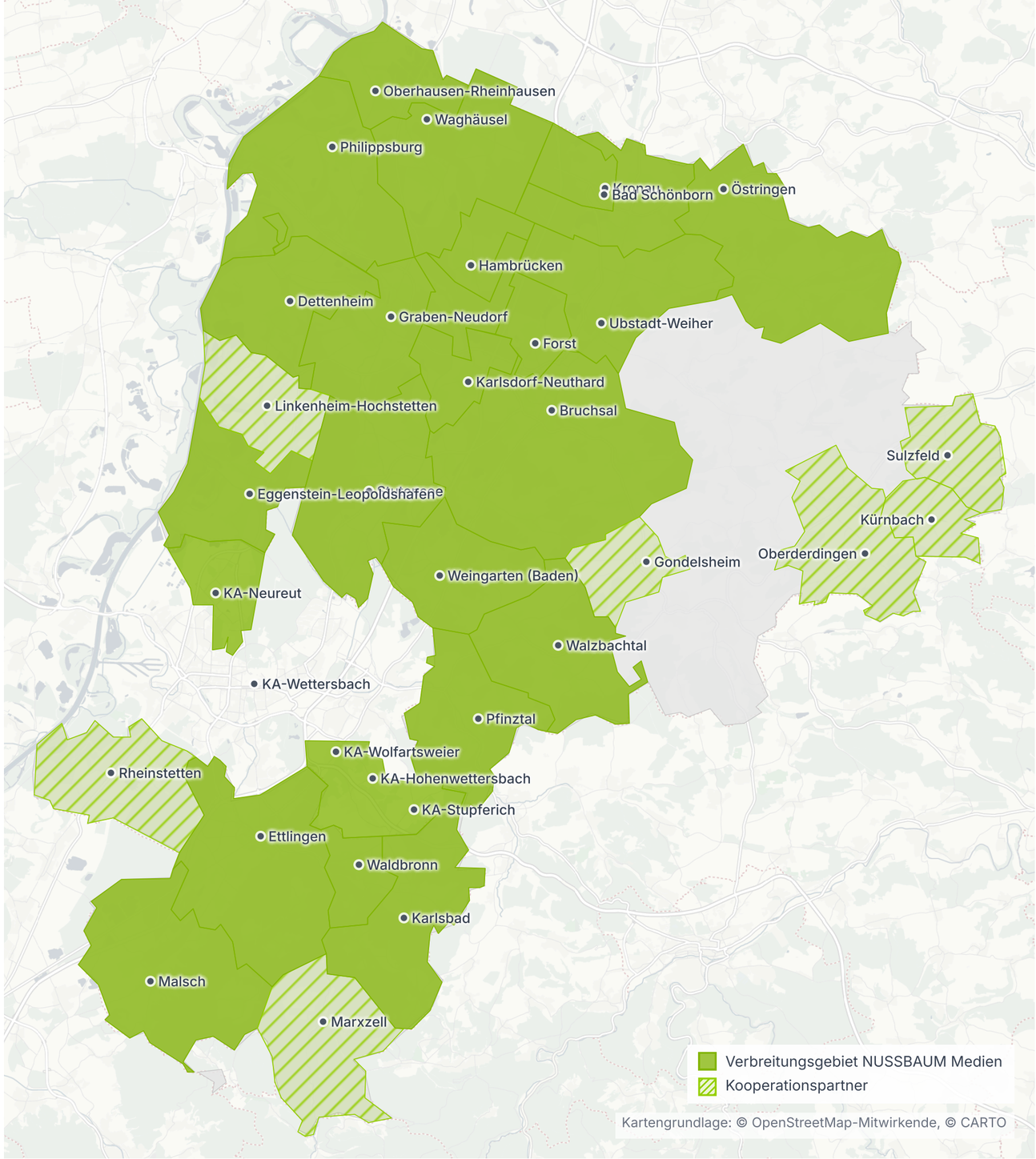

Beilagenplanung
Kreis Karlsruhe

PLZ	Hauptort	Erscheinungsorte	Titel	Erscheinungsweise	Beilagenauflage (Stand: 04.01.2027)		Beilagen-Preise* *Weitere auf Anfrage · Preis pro 1.000 Stück*					Erscheinungstag	Anlieferungsort**	Kontakt
					Abo-Titel	Vollverteilung	bis 15 g	16 – 20 g	21 – 25 g	26 – 30 g	31 – 35 g			
76669	Bad Schönborn	Bad Schönborn, Langenbrücken, Mingolsheim	Bad Schönborner Woche	Lokalzeitung	—	5.928	94,00	96,00	98,00	104,00	109,00	Donnerstag	St. Leon-Rot	St. Leon-Rot
76646	Bruchsal	Bruchsal, Büchenau, Heidelsheim, Helmsheim, Obergrombach, Untergrombach	Amtsblatt Bruchsal	Amtsblatt	15.489	23.190	94,00	96,00	98,00	104,00	109,00	Donnerstag	St. Leon-Rot	St. Leon-Rot
76706	Dettenheim	Dettenheim, Liedolsheim, Rußheim	Dettenheimer Anzeiger	Amtsblatt	1.359	3.034	94,00	96,00	98,00	104,00	109,00	Freitag	St. Leon-Rot	St. Leon-Rot
76344	Eggenstein-Leopoldshafen	Eggenstein, Leopoldshafen	Amtsblatt Eggenstein-Leopoldshafen	Amtsblatt	2.154	8.525	94,00	96,00	98,00	104,00	109,00	Freitag	Weil der Stadt	Ettlingen
76275	Ettlingen	Bruchhausen, Ettlingen, Ettlingenweier, Oberweier, Schluttenbach, Schöllbronn, Spessart	Amtsblatt Ettlingen	Amtsblatt	—	23.015	94,00	96,00	98,00	104,00	109,00	Donnerstag	Weil der Stadt	Ettlingen
76694	Forst	Forst	Mitteilungsblatt Forst	Amtsblatt	1.157	3.869	94,00	96,00	98,00	104,00	109,00	Donnerstag	St. Leon-Rot	St. Leon-Rot
75053	Gondelsheim K	Gondelsheim	Gondelsheimer Mitteilungen	Kooperation	—	—	—	—	—	—	—	—	—	Ettlingen
76676	Graben-Neudorf	Graben, Neudorf	Mitteilungsblatt Graben-Neudorf	Amtsblatt	2.215	5.226	94,00	96,00	98,00	104,00	109,00	Donnerstag	St. Leon-Rot	St. Leon-Rot
76707	Hambrücken	Hambrücken	Mitteilungsblatt Hambrücken	Amtsblatt	1.105	2.440	94,00	96,00	98,00	104,00	109,00	Freitag	St. Leon-Rot	St. Leon-Rot
76228	KA-Hohenwettersbach	Hohenwettersbach	Mitteilungsblatt Hohenwettersbach	Amtsblatt	452	1.244	94,00	96,00	98,00	104,00	109,00	Donnerstag	Weil der Stadt	Ettlingen

* Preis pro 1.000 Stück; weitere Grammaturen auf Anfrage | Alle Preise in Euro zzgl. gesetzlicher MwSt., vorbehaltlich eines Mindestbestellwertes von 250,00 € | Die Auflagenzahlen der mit Prospekten belegbaren Exemplare beinhalten 3 % technischen Verschleiß | K Kooperationspartner: Beilagen nicht möglich

** Anlieferung St. Leon-Rot: NUSSBAUM Medien Weil der Stadt GmbH & Co. KG, Beilagenzustellung, Opelstr. 29, 68789 St. Leon-Rot | Anlieferung Weil der Stadt: per Post: NUSSBAUM Medien Weil der Stadt GmbH & Co. KG, Beilagenzustellung, Merklinger Straße 20, 71263 Weil der Stadt; per Spedition: über Dieselstraße 3, 71263 Weil der Stadt, Warenannahme Druckerei

Beilagenplanung
Kreis Karlsruhe

PLZ	Hauptort	Erscheinungsorte	Titel	Erscheinungsweise	Beilagenauflage (Stand: 04.01.2027)		Beilagen-Preise* Weitere auf Anfrage · Preis pro 1.000 Stück					Erscheinungstag	Anlieferungsort**	Kontakt
					Abo-Titel	Vollverteilung	bis 15 g	16 – 20 g	21 – 25 g	26 – 30 g	31 – 35 g			
76149	KA-Neureut	Neureut	Neureuter Nachrichten	Amtsblatt	1.563	10.191	94,00	96,00	98,00	104,00	109,00	Donnerstag	Weil der Stadt	Ettlingen
76228	KA-Stupferich	Stupferich	Stupferich Aktuell	Amtsblatt	390	1.512	94,00	96,00	98,00	104,00	109,00	Donnerstag	Weil der Stadt	Ettlingen
76228	KA-Wettersbach	Grünwettersbach, Palmbach, Wettersbach	Wettersbacher Anzeiger	Amtsblatt	1.001	2.759	94,00	96,00	98,00	104,00	109,00	Donnerstag	Weil der Stadt	Ettlingen
76228	KA-Wolfartsweier	Wolfartsweier	Mitteilungsblatt Wolfartsweier	Amtsblatt	289	1.657	94,00	96,00	98,00	104,00	109,00	Donnerstag	Weil der Stadt	Ettlingen
76307	Karlsbad	Auerbach, Ittersbach, Karlsbad, Langensteinbach, Mutschelbach, Spielberg	Mitteilungsblatt Karlsbad	Amtsblatt	3.206	7.529	94,00	96,00	98,00	104,00	109,00	Donnerstag	St. Leon-Rot	Ettlingen
76689	Karlsdorf-Neuthard	Karlsdorf, Neuthard	Karlsdorf-Neutharder Nachrichten	Amtsblatt	1.853	4.747	94,00	96,00	98,00	104,00	109,00	Freitag	St. Leon-Rot	St. Leon-Rot
76709	Kronau	Kronau	Mitteilungsblatt Kronau	Amtsblatt	1.148	3.043	94,00	96,00	98,00	104,00	109,00	Donnerstag	St. Leon-Rot	St. Leon-Rot
75057	Kürnbach K	Kürnbach	Mitteilungsblatt Kürnbach	Kooperation	—	—	—	—	—	—	—	—	—	St. Leon-Rot
76351	Linkenheim-Hochstetten K	Hochstetten, Linkenheim	Reinschau Linkenheim-Hochstetten (Dürrschn)	Amtsblatt	—	—	—	—	—	—	—	—	—	Ettlingen
76316	Malsch	Malsch, Sulzbach, Völkersbach, Waldprechtsweier	MAZ - Malsch von A bis Z	Lokalzeitung	—	6.685	94,00	96,00	98,00	104,00	109,00	Mittwoch	St. Leon-Rot	Ettlingen
76359	Marxzell K	Marxzell	Mitteilungsblatt Marxzell	Amtsblatt	—	—	—	—	—	—	—	—	—	Ettlingen
75038	Oberderdingen K	Flehingen, Großvillars, Oberderdingen	s Blättle Oberderdingen	Kooperation	—	—	—	—	—	—	—	—	—	St. Leon-Rot

* Preis pro 1.000 Stück; weitere Grammaturen auf Anfrage | Alle Preise in Euro zzgl. gesetzlicher MwSt., vorbehaltlich eines Mindestbestellwertes von 250,00 € | Die Auflagenzahlen der mit Prospekten belegbaren Exemplare beinhalten 3 % technischen Verschleiß | K Kooperationspartner: Beilagen nicht möglich

** Anlieferung St. Leon-Rot: NUSSBAUM Medien Weil der Stadt GmbH & Co. KG, Beilagenzustellung, Opelstr. 29, 68789 St. Leon-Rot | Anlieferung Weil der Stadt: per Post: NUSSBAUM Medien Weil der Stadt GmbH & Co. KG, Beilagenzustellung, Merklinger Straße 20, 71263 Weil der Stadt; per Spedition: über Dieselstraße 3, 71263 Weil der Stadt, Warenannahme Druckerei

Beilagenplanung
Kreis Karlsruhe

PLZ	Hauptort	Erscheinungsorte	Titel	Erscheinungsweise	Beilagenauflage (Stand: 04.01.2027)		Beilagen-Preise* *Weitere auf Anfrage · Preis pro 1.000 Stück*					Erscheinungstag	Anlieferungsort**	Kontakt
					Abo-Titel	Vollverteilung	bis 15 g	16 – 20 g	21 – 25 g	26 – 30 g	31 – 35 g			
68794	Oberhausen-Rheinhausen	Oberhausen, Rheinhausen	Oberhausen-Rheinhausen Aktuell	Amtsblatt	1.775	4.129	94,00	96,00	98,00	104,00	109,00	Freitag	St. Leon-Rot	St. Leon-Rot
76327	Pfinztal	Berghausen, Kleinsteinbach, Pfinztal, Söllingen, Wöschbach	Pfinztal Aktuell	Amtsblatt	2.978	8.299	94,00	96,00	98,00	104,00	109,00	Donnerstag	St. Leon-Rot	Ettlingen
76661	Philippsburg	Huttenheim, Philippsburg, Rheinsheim	Philippsburger Stadtanzeiger	Amtsblatt	1.721	5.515	94,00	96,00	98,00	104,00	109,00	Freitag	St. Leon-Rot	St. Leon-Rot
76287	Rheinstetten K	Rheinstetten	Rheinstetten aktuell	Amtsblatt	—	—	—	—	—	—	—	—	—	Ettlingen
76297	Stutensee	Blankenloch, Büchig, Friedrichstal, Spöck, Staffort, Stutensee	Stutensee Woche	Amtsblatt	3.523	11.953	94,00	96,00	98,00	104,00	109,00	Donnerstag	Weil der Stadt	Ettlingen
75056	Sulzfeld K	Sulzfeld	Mitteilungs- und Amtsblatt Sulzfeld	Kooperation	—	—	—	—	—	—	—	—	—	St. Leon-Rot
76698	Ubstadt-Weiher	Stettfeld, Ubstadt, Weiher, Zeutern	Mitteilungsblatt Ubstadt-Weiher	Amtsblatt	2.566	5.550	94,00	96,00	98,00	104,00	109,00	Donnerstag	St. Leon-Rot	St. Leon-Rot
68753	Waghäusel	Kirrlach, Waghäusel, Wiesental	Mitteilungsblatt Waghäusel	Amtsblatt	3.564	9.981	94,00	96,00	98,00	104,00	109,00	Freitag	St. Leon-Rot	St. Leon-Rot
76337	Waldbronn	Busenbach, Etzenrot, Reichenbach, Waldbronn	Amtsblatt Waldbronn	Amtsblatt	2.802	7.028	94,00	96,00	98,00	104,00	109,00	Donnerstag	St. Leon-Rot	Ettlingen
75045	Walzbachtal	Jöhlingen, Walzbachtal, Wössingen	Amtsblatt Walzbachtal	Amtsblatt	1.933	4.435	94,00	96,00	98,00	104,00	109,00	Donnerstag	Weil der Stadt	Ettlingen

* Preis pro 1.000 Stück; weitere Grammaturen auf Anfrage | Alle Preise in Euro zzgl. gesetzlicher MwSt., vorbehaltlich eines Mindestbestellwertes von 250,00 € | Die Auflagenzahlen der mit Prospekten belegbaren Exemplare beinhalten 3 % technischen Verschleiß | K Kooperationspartner: Beilagen nicht möglich

** Anlieferung St. Leon-Rot: NUSSBAUM Medien Weil der Stadt GmbH & Co. KG, Beilagenzustellung, Opelstr. 29, 68789 St. Leon-Rot | Anlieferung Weil der Stadt: per Post: NUSSBAUM Medien Weil der Stadt GmbH & Co. KG, Beilagenzustellung, Merklinger Straße 20, 71263 Weil der Stadt; per Spedition: über Dieselstraße 3, 71263 Weil der Stadt, Warenannahme Druckerei

Beilagenplanung
Kreis Karlsruhe

PLZ	Hauptort	Erscheinungsorte	Titel	Erschei-nungsweise	Beilagenauflage (Stand: 04.01.2027)		Beilagen-Preise* *Weitere auf Anfrage · Preis pro 1.000 Stück*					Erscheinungstag	Anlieferungs-ort**	Kontakt
					Abo-Titel	Vollverteilung	bis 15 g	16 – 20 g	21 – 25 g	26 – 30 g	31 – 35 g			
76356	Weingarten (Baden)	Weingarten	Weingartener Woche	Lokalzeitung	—	4.992	94,00	96,00	98,00	104,00	109,00	Donnerstag	St. Leon-Rot	St. Leon-Rot
76684	Östringen	Eichelberg, Odenheim, Tiefen-bach, Östringen	Stadtnachrichten Östringen	Amtsblatt	2.540	5.926	94,00	96,00	98,00	104,00	109,00	Freitag	St. Leon-Rot	St. Leon-Rot

* Preis pro 1.000 Stück; weitere Grammaturen auf Anfrage | Alle Preise in Euro zzgl. gesetzlicher MwSt., vorbehaltlich eines Mindestbestellwertes von 250,00 € | Die Auflagenzahlen der mit Prospekten belegbaren Exemplare beinhalten 3 % technischen Verschleiß | K Kooperationspartner: Beilagen nicht möglich

** Anlieferung St. Leon-Rot: NUSSBAUM Medien Weil der Stadt GmbH & Co. KG, Beilagenzustellung, Opelstr. 29, 68789 St. Leon-Rot | Anlieferung Weil der Stadt: per Post: NUSSBAUM Medien Weil der Stadt GmbH & Co. KG, Beilagenzustellung, Merklinger Straße 20, 71263 Weil der Stadt; per Spedition: über Dieselstraße 3, 71263 Weil der Stadt, Warenannahme Druckerei

Kreis Konstanz

Allgemeine Erläuterungen

Ihre Broschüre/Ihr Flyer wird als Bestandteil der Amtsblätter und Lokalzeitungen von NUSSBAUM Medien in nahezu allen Titeln verteilt. Das heißt, Ihr Produkt wird in den Werbeträgern eingelegt und erreicht somit auch die attraktive Zielgruppe der Werbeverweigerer. Exemplare, die über Auslagestellen, dem Ladenverkauf oder dem Postversand vertrieben werden, enthalten keine Beilagen.

Die Verteilung der Amtsblätter und Lokalzeitungen sowie die Beilagenverteilung übernimmt unser Partner, die G.S. Vertriebs GmbH. Aufgrund der langjährigen Erfahrung von G.S. Vertrieb mit der Verteilung von Amtsblättern und Lokalzeitungen ist eine hohe Verteilqualität gewährleistet.

Die Auflagenzahlen der mit Prospekten belegbaren Exemplare beinhalten 3 % technischen Verschleiß. Bestimmte Verteilarten (z. B. Rathausexemplare) sind von der Prospektverteilung ausgeschlossen.

Vollverteilung

Neben Amtsblättern und Lokalzeitungen, die als Vollverteilungstitel immer alle* Haushalte erreichen, werden in einer sogenannten Vollverteilungswoche auch die Amtsblätter und Lokalzeitungen, die im Abonnement vertrieben werden, an alle Haushalte (*mind. 97 %) verteilt.

Beilagenplanung
Kreis Konstanz

PLZ	Hauptort	Erscheinungsorte	Titel	Erschei-nungsweise	Beilagenauflage (Stand: 04.01.2027)		Beilagen-Preise* *Weitere auf Anfrage · Preis pro 1.000 Stück*					Erscheinungstag	Anlieferungs-ort**	Kontakt
					Abo-Titel	Vollverteilung	bis 15 g	16 – 20 g	21 – 25 g	26 – 30 g	31 – 35 g			
78250	Tengen	Beuren, Blumenfeld, Büßlingen, Talheim, Tengen, Uttenhofen, Watterdingen, Weil, Wiechs	Mitteilungsblatt Stadt Tengen	Amtsblatt	1.068	2.163	94,00	96,00	98,00	104,00	109,00	Freitag	Weil der Stadt	Rottweil

* Preis pro 1.000 Stück; weitere Grammaturen auf Anfrage | Alle Preise in Euro zzgl. gesetzlicher MwSt., vorbehaltlich eines Mindestbestellwertes von 250,00 € | Die Auflagenzahlen der mit Prospekten belegbaren Exemplare beinhalten 3 % technischen Verschleiß | K Kooperationspartner: Beilagen nicht möglich

** Anlieferung St. Leon-Rot: NUSSBAUM Medien Weil der Stadt GmbH & Co. KG, Beilagenzustellung, Opelstr. 29, 68789 St. Leon-Rot | Anlieferung Weil der Stadt: per Post: NUSSBAUM Medien Weil der Stadt GmbH & Co. KG, Beilagenzustellung, Merklinger Straße 20, 71263 Weil der Stadt; per Spedition: über Dieselstraße 3, 71263 Weil der Stadt, Warenannahme Druckerei

Kreis Ludwigsburg

Allgemeine Erläuterungen

Ihre Broschüre/Ihr Flyer wird als Bestandteil der Amtsblätter und Lokalzeitungen von NUSSBAUM Medien in nahezu allen Titeln verteilt. Das heißt, Ihr Produkt wird in den Werbeträgern eingelegt und erreicht somit auch die attraktive Zielgruppe der Werbeverweigerer. Exemplare, die über Auslagestellen, dem Ladenverkauf oder dem Postversand vertrieben werden, enthalten keine Beilagen.

Die Verteilung der Amtsblätter und Lokalzeitungen sowie die Beilagenverteilung übernimmt unser Partner, die G.S. Vertriebs GmbH. Aufgrund der langjährigen Erfahrung von G.S. Vertrieb mit der Verteilung von Amtsblättern und Lokalzeitungen ist eine hohe Verteilqualität gewährleistet.

Die Auflagenzahlen der mit Prospekten belegbaren Exemplare beinhalten 3 % technischen Verschleiß. Bestimmte Verteilarten (z. B. Rathausexemplare) sind von der Prospektverteilung ausgeschlossen.

Vollverteilung

Neben Amtsblättern und Lokalzeitungen, die als Vollverteilungstitel immer alle* Haushalte erreichen, werden in einer sogenannten Vollverteilungswoche auch die Amtsblätter und Lokalzeitungen, die im Abonnement vertrieben werden, an alle Haushalte (*mind. 97 %) verteilt.

Beilagenplanung
Kreis Ludwigsburg

PLZ	Hauptort	Erscheinungsorte	Titel	Erscheinungsweise	Beilagenauflage (Stand: 04.01.2027)		Beilagen-Preise* *Weitere auf Anfrage · Preis pro 1.000 Stück*					Erscheinungstag	Anlieferungsort**	Kontakt
					Abo-Titel	Vollverteilung	bis 15 g	16 – 20 g	21 – 25 g	26 – 30 g	31 – 35 g			
71563	Affalterbach	Affalterbach, Steinächle, Wolfsölden	Amtsblatt Affalterbach	Amtsblatt	938	2.102	94,00	96,00	98,00	104,00	109,00	Donnerstag	Weil der Stadt	Weil der Stadt
71679	Asperg	Asperg	Asperger Nachrichten	Amtsblatt	1.866	6.533	94,00	96,00	98,00	104,00	109,00	Donnerstag	Weil der Stadt	Weil der Stadt
71726	Benningen am Neckar	Benningen am Neckar	Benninger Nachrichten	Amtsblatt	1.108	3.029	94,00	96,00	98,00	104,00	109,00	Donnerstag	Weil der Stadt	Weil der Stadt
74357, 74366, 74391	Bönnigheim/Kirchheim/Erligheim	Bönnigheim, Erligheim, Hofen, Hohenstein, Kirchheim	Nachrichtenblatt - Amtsblatt Bönnigheim	Amtsblatt	—	8.362	94,00	96,00	98,00	104,00	109,00	Donnerstag	St. Leon-Rot	Bad Rappenau
71254	Ditzingen	Ditzingen, Heimerdingen, Hirschlanden, Schöckingen	Ditzinger Anzeiger	Amtsblatt	—	13.514	94,00	96,00	98,00	104,00	109,00	Donnerstag	Weil der Stadt	Weil der Stadt
71735	Eberdingen	Eberdingen, Hochdorf an der Enz, Nussdorf	Mitteilungsblatt Eberdingen	Amtsblatt	1.212	2.899	94,00	96,00	98,00	104,00	109,00	Donnerstag	Weil der Stadt	Weil der Stadt
71729	Erdmannhausen	Erdmannhausen	Mitteilungsblatt Erdmannhausen	Amtsblatt	1.087	2.576	94,00	96,00	98,00	104,00	109,00	Freitag	St. Leon-Rot	Weil der Stadt
74376	Gemmrigheim	Gemmrigheim	Gemmrigheim Aktuell	Amtsblatt	—	—	—	—	—	—	—	—	—	Bad Rappenau
70839	Gerlingen	Gerlingen	Gerlinger Anzeiger	Lokalzeitung amtl.	—	—	—	—	—	—	—	—	—	Weil der Stadt
71723	Großbottwar	Großbottwar, Hof und Lembach, Winzerhausen	Mitteilungsblatt Großbottwar	Amtsblatt	1.753	3.895	94,00	96,00	98,00	104,00	109,00	Donnerstag	Weil der Stadt	Weil der Stadt
71282	Hemmingen	Hemmingen	Hemmingen Aktuell	Amtsblatt	1.425	4.232	94,00	96,00	98,00	104,00	109,00	Donnerstag	Weil der Stadt	Weil der Stadt
74394	Hessigheim	Hessigheim	Mitteilungsblatt Hessigheim	Amtsblatt	467	1.203	94,00	96,00	98,00	104,00	109,00	Donnerstag	Weil der Stadt	Weil der Stadt

* Preis pro 1.000 Stück; weitere Grammaturen auf Anfrage | Alle Preise in Euro zzgl. gesetzlicher MwSt., vorbehaltlich eines Mindestbestellwertes von 250,00 € | Die Auflagenzahlen der mit Prospekten belegbaren Exemplare beinhalten 3 % technischen Verschleiß | K Kooperationspartner: Beilagen nicht möglich

** Anlieferung St. Leon-Rot: NUSSBAUM Medien Weil der Stadt GmbH & Co. KG, Beilagenzustellung, Opelstr. 29, 68789 St. Leon-Rot | Anlieferung Weil der Stadt: per Post: NUSSBAUM Medien Weil der Stadt GmbH & Co. KG, Beilagenzustellung, Merklinger Straße 20, 71263 Weil der Stadt; per Spedition: über Dieselstraße 3, 71263 Weil der Stadt, Warenannahme Druckerei

Beilagenplanung
Kreis Ludwigsburg

PLZ	Hauptort	Erscheinungsorte	Titel	Erschei-nungsweise	Beilagenauflage (Stand: 04.01.2027)		Beilagen-Preise* *Weitere auf Anfrage · Preis pro 1.000 Stück*					Erscheinungstag	Anlieferungs-ort**	Kontakt
					Abo-Titel	Vollverteilung	bis 15 g	16 – 20 g	21 – 25 g	26 – 30 g	31 – 35 g			
74343	Hohenhaslach	Hohenhaslach	Hohenhaslach Aktuell	Amtsblatt	200	1.024	94,00	96,00	98,00	104,00	109,00	Mittwoch	Weil der Stadt	Weil der Stadt
74379	Ingersheim	Großingersheim, Kleiningersheim	Amtsblatt Ingersheim	Amtsblatt	1.098	3.008	94,00	96,00	98,00	104,00	109,00	Freitag	St. Leon-Rot	Weil der Stadt
70825	Korntal-Mün-chingen	Kallenberg, Korntal, Neuwirts-haus, Zuffenhausen-Elbelen	Amtsblatt Korntal-Münchingen	Amtsblatt	—	11.233	94,00	96,00	98,00	104,00	109,00	Donnerstag	Weil der Stadt	Weil der Stadt
71642	LB-Neckarweih-ingen	Neckarweihingen	Neckarweihinger Blättle	Lokalzeitung	528	3.872	94,00	96,00	98,00	104,00	109,00	Freitag	St. Leon-Rot	Weil der Stadt
71642	LB-Poppenweiler	Poppenweiler	Poppenweiler Blättle	Lokalzeitung	639	—	94,00	96,00	98,00	104,00	109,00	Freitag	St. Leon-Rot	Weil der Stadt
74395	Mundelsheim	Mundelsheim, Schreyerhof	Mundelsheim ...eine Perle im Neckartal	Amtsblatt	765	1.605	94,00	96,00	98,00	104,00	109,00	Freitag	Weil der Stadt	Weil der Stadt
71711	Murr	Murr	Nachrichtenblatt Murr	Amtsblatt	1.260	3.326	94,00	96,00	98,00	104,00	109,00	Freitag	St. Leon-Rot	Weil der Stadt
71696	Möglingen	Möglingen	Möglinger Nachrichten	Amtsblatt	1.595	5.592	94,00	96,00	98,00	104,00	109,00	Donnerstag	Weil der Stadt	Weil der Stadt
71739	Oberriexingen	Oberriexingen	Mitteilungsblatt Oberriexingen	Amtsblatt	665	1.450	94,00	96,00	98,00	104,00	109,00	Mittwoch	Weil der Stadt	Weil der Stadt
71720	Oberstenfeld	Gronau, Oberstenfeld, Prevorst	Mitteilungsblatt Oberstenfeld	Amtsblatt	1.782	3.524	94,00	96,00	98,00	104,00	109,00	Freitag	Weil der Stadt	Weil der Stadt
74385	Pleidelsheim	Pleidelsheim	Pleidelsheimer Nachrichten	Amtsblatt	1.037	3.133	94,00	96,00	98,00	104,00	109,00	Freitag	St. Leon-Rot	Weil der Stadt
71686	Remseck am Neckar	Aldingen, Hochberg, Hochdorf, Neckargröningen, Neckarrems, Pattonville, Remseck	Remseck Woche	Amtsblatt	3.609	12.332	94,00	96,00	98,00	104,00	109,00	Donnerstag	Weil der Stadt	Weil der Stadt

* Preis pro 1.000 Stück; weitere Grammaturen auf Anfrage | Alle Preise in Euro zzgl. gesetzlicher MwSt., vorbehaltlich eines Mindestbestellwertes von 250,00 € | Die Auflagenzahlen der mit Prospekten belegbaren Exemplare beinhalten 3 % technischen Verschleiß | K Kooperationspartner: Beilagen nicht möglich

** Anlieferung St. Leon-Rot: NUSSBAUM Medien Weil der Stadt GmbH & Co. KG, Beilagenzustellung, Opelstr. 29, 68789 St. Leon-Rot | Anlieferung Weil der Stadt: per Post: NUSSBAUM Medien Weil der Stadt GmbH & Co. KG, Beilagenzustellung, Merklinger Straße 20, 71263 Weil der Stadt; per Spedition: über Dieselstraße 3, 71263 Weil der Stadt, Warenannahme Druckerei

Beilagenplanung
Kreis Ludwigsburg

PLZ	Hauptort	Erscheinungsorte	Titel	Erschei-nungsweise	Beilagenauflage (Stand: 04.01.2027)		Beilagen-Preise* *Weitere auf Anfrage · Preis pro 1.000 Stück*					Erscheinungstag	Anlieferungs-ort**	Kontakt
					Abo-Titel	Vollverteilung	bis 15 g	16 – 20 g	21 – 25 g	26 – 30 g	31 – 35 g			
71672	Rielingshausen	Rielingshausen	Mitteilungsblatt Rielingshausen	Amtsblatt	500	1.265	94,00	96,00	98,00	104,00	109,00	Freitag	St. Leon-Rot	Weil der Stadt
71701	Schwieberdin-gen	Schwieberdingen	Nachrichten Schwieberdingen	Amtsblatt	1.879	5.846	94,00	96,00	98,00	104,00	109,00	Donnerstag	Weil der Stadt	Weil der Stadt
74372	Sersheim	Sersheim	S Blättle - Mitteilungsblatt Sers-heim	Amtsblatt	931	2.530	94,00	96,00	98,00	104,00	109,00	Mittwoch	Weil der Stadt	Weil der Stadt
71732	Tamm	Tamm	Tamm Aktuell	Amtsblatt	1.731	6.470	94,00	96,00	98,00	104,00	109,00	Freitag	Weil der Stadt	Weil der Stadt
74399	Walheim	Walheim	Mitteilungsblatt Walheim	Amtsblatt	485	1.612	94,00	96,00	98,00	104,00	109,00	Donnerstag	Weil der Stadt	Bad Rappenau

* Preis pro 1.000 Stück; weitere Grammaturen auf Anfrage | Alle Preise in Euro zzgl. gesetzlicher MwSt., vorbehaltlich eines Mindestbestellwertes von 250,00 € | Die Auflagenzahlen der mit Prospekten belegbaren Exemplare beinhalten 3 % technischen Verschleiß | K Kooperationspartner: Beilagen nicht möglich

** Anlieferung St. Leon-Rot: NUSSBAUM Medien Weil der Stadt GmbH & Co. KG, Beilagenzustellung, Opelstr. 29, 68789 St. Leon-Rot | Anlieferung Weil der Stadt: per Post: NUSSBAUM Medien Weil der Stadt GmbH & Co. KG, Beilagenzustellung, Merklinger Straße 20, 71263 Weil der Stadt; per Spedition: über Dieselstraße 3, 71263 Weil der Stadt, Warenannahme Druckerei

Main-Tauber-Kreis

Allgemeine Erläuterungen

Ihre Broschüre/Ihr Flyer wird als Bestandteil der Amtsblätter und Lokalzeitungen von NUSSBAUM Medien in nahezu allen Titeln verteilt. Das heißt, Ihr Produkt wird in den Werbeträgern eingelegt und erreicht somit auch die attraktive Zielgruppe der Werbeverweigerer. Exemplare, die über Auslagestellen, dem Ladenverkauf oder dem Postversand vertrieben werden, enthalten keine Beilagen.

Die Verteilung der Amtsblätter und Lokalzeitungen sowie die Beilagenverteilung übernimmt unser Partner, die G.S. Vertriebs GmbH. Aufgrund der langjährigen Erfahrung von G.S. Vertrieb mit der Verteilung von Amtsblättern und Lokalzeitungen ist eine hohe Verteilqualität gewährleistet.

Die Auflagenzahlen der mit Prospekten belegbaren Exemplare beinhalten 3 % technischen Verschleiß. Bestimmte Verteilarten (z. B. Rathausexemplare) sind von der Prospektverteilung ausgeschlossen.

Vollverteilung

Neben Amtsblättern und Lokalzeitungen, die als Vollverteilungstitel immer alle* Haushalte erreichen, werden in einer sogenannten Vollverteilungswoche auch die Amtsblätter und Lokalzeitungen, die im Abonnement vertrieben werden, an alle Haushalte (*mind. 97 %) verteilt.

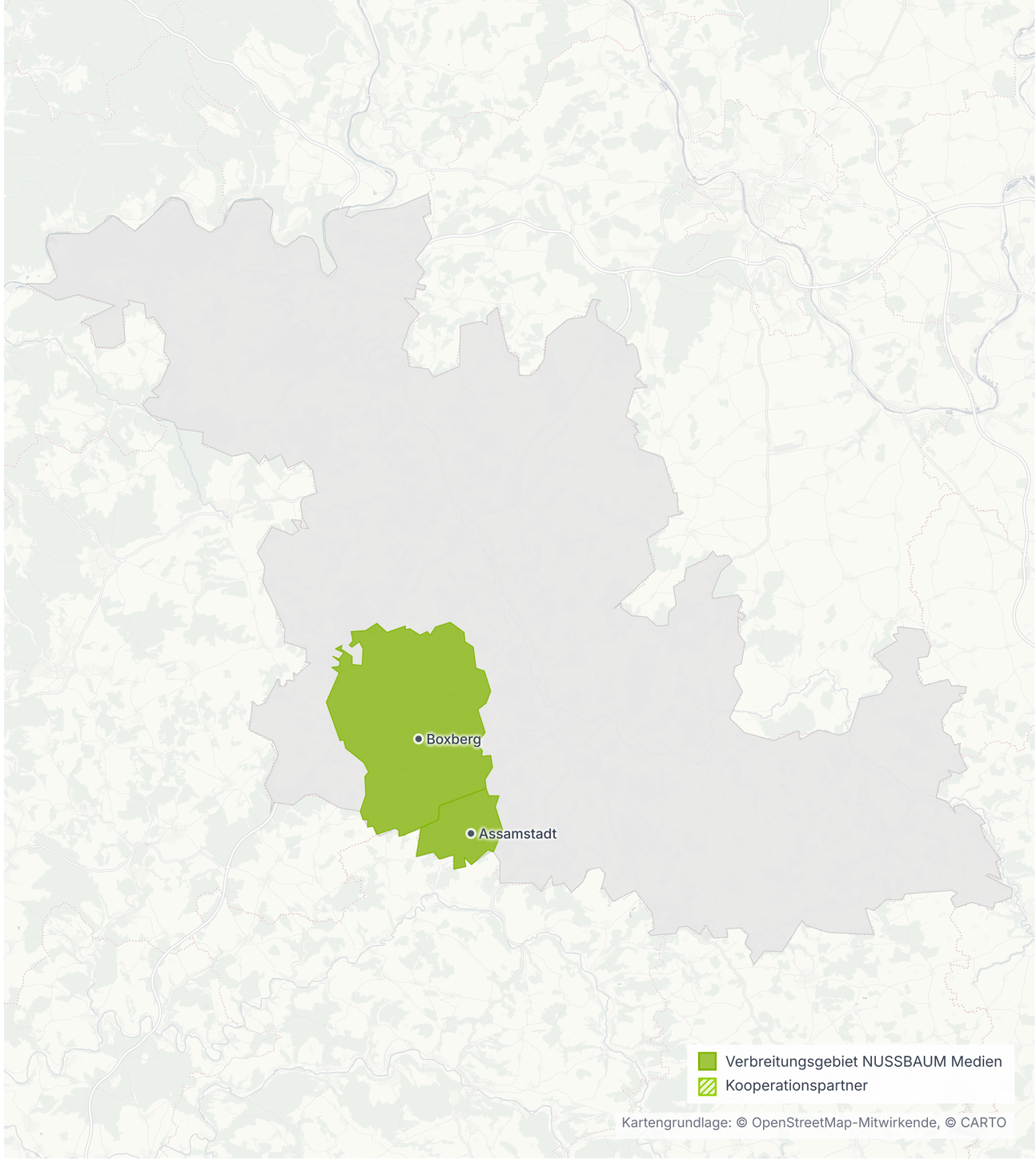

Beilagenplanung
Main-Tauber-Kreis

PLZ	Hauptort	Erscheinungsorte	Titel	Erschei-nungsweise	Beilagenauflage (Stand: 04.01.2027)		Beilagen-Preise* *Weitere auf Anfrage · Preis pro 1.000 Stück*					Erscheinungstag	Anlieferungs-ort**	Kontakt
					Abo-Titel	Vollverteilung	bis 15 g	16 – 20 g	21 – 25 g	26 – 30 g	31 – 35 g			
97959	Assamstadt	Assamstadt, Wustsiedlung	Assamstadt Aktuell	Amtsblatt	524	1.137	94,00	96,00	98,00	104,00	109,00	Freitag	St. Leon-Rot	Bad Rappenau
97944	Boxberg	Boxberg	Amtsblatt Boxberg	Amtsblatt	—	—	—	—	—	—	—	—	—	Bad Rappenau

* Preis pro 1.000 Stück; weitere Grammaturen auf Anfrage | Alle Preise in Euro zzgl. gesetzlicher MwSt., vorbehaltlich eines Mindestbestellwertes von 250,00 € | Die Auflagenzahlen der mit Prospekten belegbaren Exemplare beinhalten 3 % technischen Verschleiß | K Kooperationspartner: Beilagen nicht möglich

** Anlieferung St. Leon-Rot: NUSSBAUM Medien Weil der Stadt GmbH & Co. KG, Beilagenzustellung, Opelstr. 29, 68789 St. Leon-Rot | Anlieferung Weil der Stadt: per Post: NUSSBAUM Medien Weil der Stadt GmbH & Co. KG, Beilagenzustellung, Merklinger Straße 20, 71263 Weil der Stadt; per Spedition: über Dieselstraße 3, 71263 Weil der Stadt, Warenannahme Druckerei

Neckar-Odenwald-Kreis

Allgemeine Erläuterungen

Ihre Broschüre/Ihr Flyer wird als Bestandteil der Amtsblätter und Lokalzeitungen von NUSSBAUM Medien in nahezu allen Titeln verteilt. Das heißt, Ihr Produkt wird in den Werbeträgern eingelegt und erreicht somit auch die attraktive Zielgruppe der Werbeverweigerer. Exemplare, die über Auslagestellen, dem Ladenverkauf oder dem Postversand vertrieben werden, enthalten keine Beilagen.

Die Verteilung der Amtsblätter und Lokalzeitungen sowie die Beilagenverteilung übernimmt unser Partner, die G.S. Vertriebs GmbH. Aufgrund der langjährigen Erfahrung von G.S. Vertrieb mit der Verteilung von Amtsblättern und Lokalzeitungen ist eine hohe Verteilqualität gewährleistet.

Die Auflagenzahlen der mit Prospekten belegbaren Exemplare beinhalten 3 % technischen Verschleiß. Bestimmte Verteilarten (z. B. Rathausexemplare) sind von der Prospektverteilung ausgeschlossen.

Vollverteilung

Neben Amtsblättern und Lokalzeitungen, die als Vollverteilungstitel immer alle* Haushalte erreichen, werden in einer sogenannten Vollverteilungswoche auch die Amtsblätter und Lokalzeitungen, die im Abonnement vertrieben werden, an alle Haushalte (*mind. 97 %) verteilt.

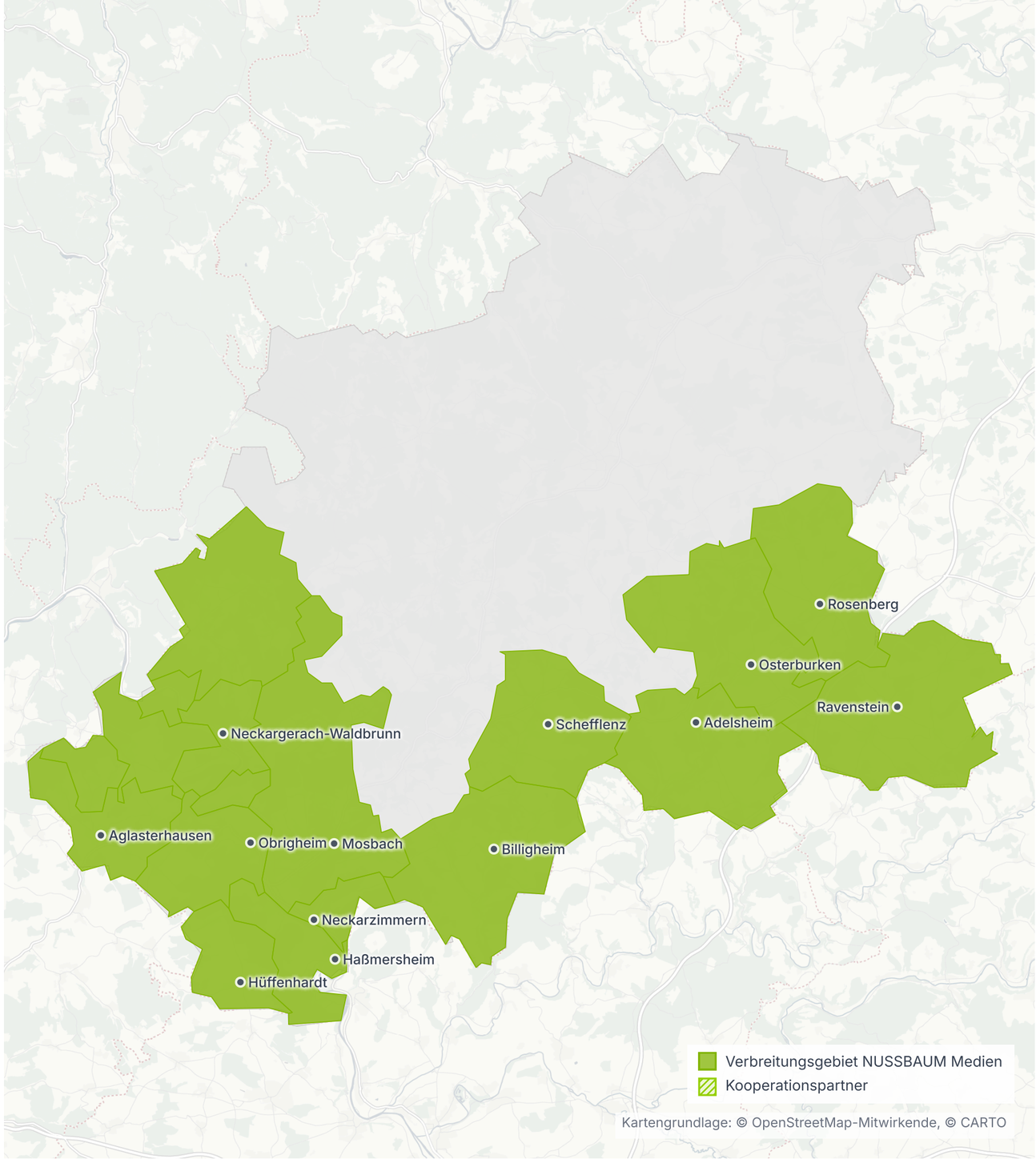

Beilagenplanung
Neckar-Odenwald-Kreis

PLZ	Hauptort	Erscheinungsorte	Titel	Erscheinungsweise	Beilagenauflage (Stand: 04.01.2027)		Beilagen-Preise* *Weitere auf Anfrage · Preis pro 1.000 Stück*					Erscheinungstag	Anlieferungsort**	Kontakt
					Abo-Titel	Vollverteilung	bis 15 g	16 – 20 g	21 – 25 g	26 – 30 g	31 – 35 g			
74740	Adelsheim	Adelsheim, Hergenstadt, Leibenstadt, Sennfeld, Wemmershof	Bauländer Bote Adelsheim	Amtsblatt	784	2.297	94,00	96,00	98,00	104,00	109,00	Freitag	St. Leon-Rot	Bad Rappenau
74858, 74867, 74869	Aglasterhausen	Aglasterhausen, Breitenbronn, Daudenzell, Michelbach, Neckarkatzenbach, Neunkirchen, Oberschwarzach, Unterschwarzach	Kleiner Odenwald aktuell - Aglasterhausen	Amtsblatt	2.070	4.140	94,00	96,00	98,00	104,00	109,00	Donnerstag	St. Leon-Rot	Bad Rappenau
74842	Billigheim	Allfeld, Billigheim, Katzental, Sulzbach, Waldmühlbach	Billigheimer Bote	Amtsblatt	1.243	2.386	94,00	96,00	98,00	104,00	109,00	Donnerstag	St. Leon-Rot	Bad Rappenau
74855	Haßmersheim	Haßmersheim, Hochhausen, Neckarmühlbach	Amtsblatt mit Ortsnachrichten Haßmersheim	Amtsblatt	790	2.104	94,00	96,00	98,00	104,00	109,00	Donnerstag	St. Leon-Rot	Bad Rappenau
74928	Hüffenhardt	Hüffenhardt, Kälbertshausen	Mitteilungsblatt Hüffenhardt	Amtsblatt	411	853	94,00	96,00	98,00	104,00	109,00	Donnerstag	St. Leon-Rot	Bad Rappenau
74821	Mosbach	Diedesheim, Lohrbach, Mosbach, Neckarelz, Nüstenbach, Reichenbuch, Sattelbach, Waldstadt	Stadtanzeiger Mosbach	Lokalzeitung	—	11.825	94,00	96,00	98,00	104,00	109,00	Donnerstag	St. Leon-Rot	Bad Rappenau
69437, 69429, 74862, 69439	Neckargerach-Waldbrunn	Binau, Guttenbach, Mülben, Neckargerach, Oberdielbach, Schollbrunn, Strümfelbrunn, Waldbrunn, Waldkatzenbach, Weisbach, Zwingenberg	Amtsblatt GVV Neckargerach-Waldbrunn	Amtsblatt	2.039	3.899	94,00	96,00	98,00	104,00	109,00	Donnerstag	St. Leon-Rot	Bad Rappenau

* Preis pro 1.000 Stück; weitere Grammaturen auf Anfrage | Alle Preise in Euro zzgl. gesetzlicher MwSt., vorbehaltlich eines Mindestbestellwertes von 250,00 € | Die Auflagenzahlen der mit Prospekten belegbaren Exemplare beinhalten 3 % technischen Verschleiß | K Kooperationspartner: Beilagen nicht möglich

** Anlieferung St. Leon-Rot: NUSSBAUM Medien Weil der Stadt GmbH & Co. KG, Beilagenzustellung, Opelstr. 29, 68789 St. Leon-Rot | Anlieferung Weil der Stadt: per Post: NUSSBAUM Medien Weil der Stadt GmbH & Co. KG, Beilagenzustellung, Merklinger Straße 20, 71263 Weil der Stadt; per Spedition: über Dieselstraße 3, 71263 Weil der Stadt, Warenannahme Druckerei

Beilagenplanung
Neckar-Odenwald-Kreis

PLZ	Hauptort	Erscheinungsorte	Titel	Erschei-nungsweise	Beilagenauflage (Stand: 04.01.2027)		Beilagen-Preise* *Weitere auf Anfrage · Preis pro 1.000 Stück*					Erscheinungstag	Anlieferungs-ort**	Kontakt
					Abo-Titel	Vollverteilung	bis 15 g	16 – 20 g	21 – 25 g	26 – 30 g	31 – 35 g			
74865	Neckarzimmern	Neckarzimmern	Mitteilungsblatt Neckarzimmern	Amtsblatt	182	682	94,00	96,00	98,00	104,00	109,00	Donnerstag	St. Leon-Rot	Bad Rappenau
74847	Obrigheim	Asbach, Mörtelstein, Obrigheim	Obrigheimer Nachrichten	Amtsblatt	700	2.381	94,00	96,00	98,00	104,00	109,00	Donnerstag	St. Leon-Rot	Bad Rappenau
74706	Osterburken	Bofsheim, Hemsbach, Osterburken, Schlierstadt	Amtsblatt Osterburken	Amtsblatt	766	2.703	94,00	96,00	98,00	104,00	109,00	Freitag	St. Leon-Rot	Bad Rappenau
74747	Ravenstein	Ballenberg, Erlenbach, Hüngheim, Merchingen, Oberwittstadt, Ravenstein, Unterwittstadt	Amtliches Mitteilungsblatt Ravenstein	Amtsblatt	629	1.226	94,00	96,00	98,00	104,00	109,00	Freitag	St. Leon-Rot	Bad Rappenau
74749	Rosenberg	Bronnacker, Hirschlanden, Rosenberg, Sindolsheim	Amtsblatt Rosenberg	Amtsblatt	394	819	94,00	96,00	98,00	104,00	109,00	Freitag	St. Leon-Rot	Bad Rappenau
74850	Schefflenz	Kleineicholzheim, Mittelschefflenz, Oberschefflenz, Unterschefflenz	Schefflenzer Bote	Lokalzeitung amtl.	873	1.677	94,00	96,00	98,00	104,00	109,00	Freitag	St. Leon-Rot	Bad Rappenau

* Preis pro 1.000 Stück; weitere Grammaturen auf Anfrage | Alle Preise in Euro zzgl. gesetzlicher MwSt., vorbehaltlich eines Mindestbestellwertes von 250,00 € | Die Auflagenzahlen der mit Prospekten belegbaren Exemplare beinhalten 3 % technischen Verschleiß | K Kooperationspartner: Beilagen nicht möglich

** Anlieferung St. Leon-Rot: NUSSBAUM Medien Weil der Stadt GmbH & Co. KG, Beilagenzustellung, Opelstr. 29, 68789 St. Leon-Rot | Anlieferung Weil der Stadt: per Post: NUSSBAUM Medien Weil der Stadt GmbH & Co. KG, Beilagenzustellung, Merklinger Straße 20, 71263 Weil der Stadt; per Spedition: über Dieselstraße 3, 71263 Weil der Stadt, Warenannahme Druckerei

Ortenaukreis

Allgemeine Erläuterungen

Ihre Broschüre/Ihr Flyer wird als Bestandteil der Amtsblätter und Lokalzeitungen von NUSSBAUM Medien in nahezu allen Titeln verteilt. Das heißt, Ihr Produkt wird in den Werbeträgern eingelegt und erreicht somit auch die attraktive Zielgruppe der Werbeverweigerer. Exemplare, die über Auslagestellen, dem Ladenverkauf oder dem Postversand vertrieben werden, enthalten keine Beilagen.

Die Verteilung der Amtsblätter und Lokalzeitungen sowie die Beilagenverteilung übernimmt unser Partner, die G.S. Vertriebs GmbH. Aufgrund der langjährigen Erfahrung von G.S. Vertrieb mit der Verteilung von Amtsblättern und Lokalzeitungen ist eine hohe Verteilqualität gewährleistet.

Die Auflagenzahlen der mit Prospekten belegbaren Exemplare beinhalten 3 % technischen Verschleiß. Bestimmte Verteilarten (z. B. Rathausexemplare) sind von der Prospektverteilung ausgeschlossen.

Vollverteilung

Neben Amtsblättern und Lokalzeitungen, die als Vollverteilungstitel immer alle* Haushalte erreichen, werden in einer sogenannten Vollverteilungswoche auch die Amtsblätter und Lokalzeitungen, die im Abonnement vertrieben werden, an alle Haushalte (*mind. 97 %) verteilt.

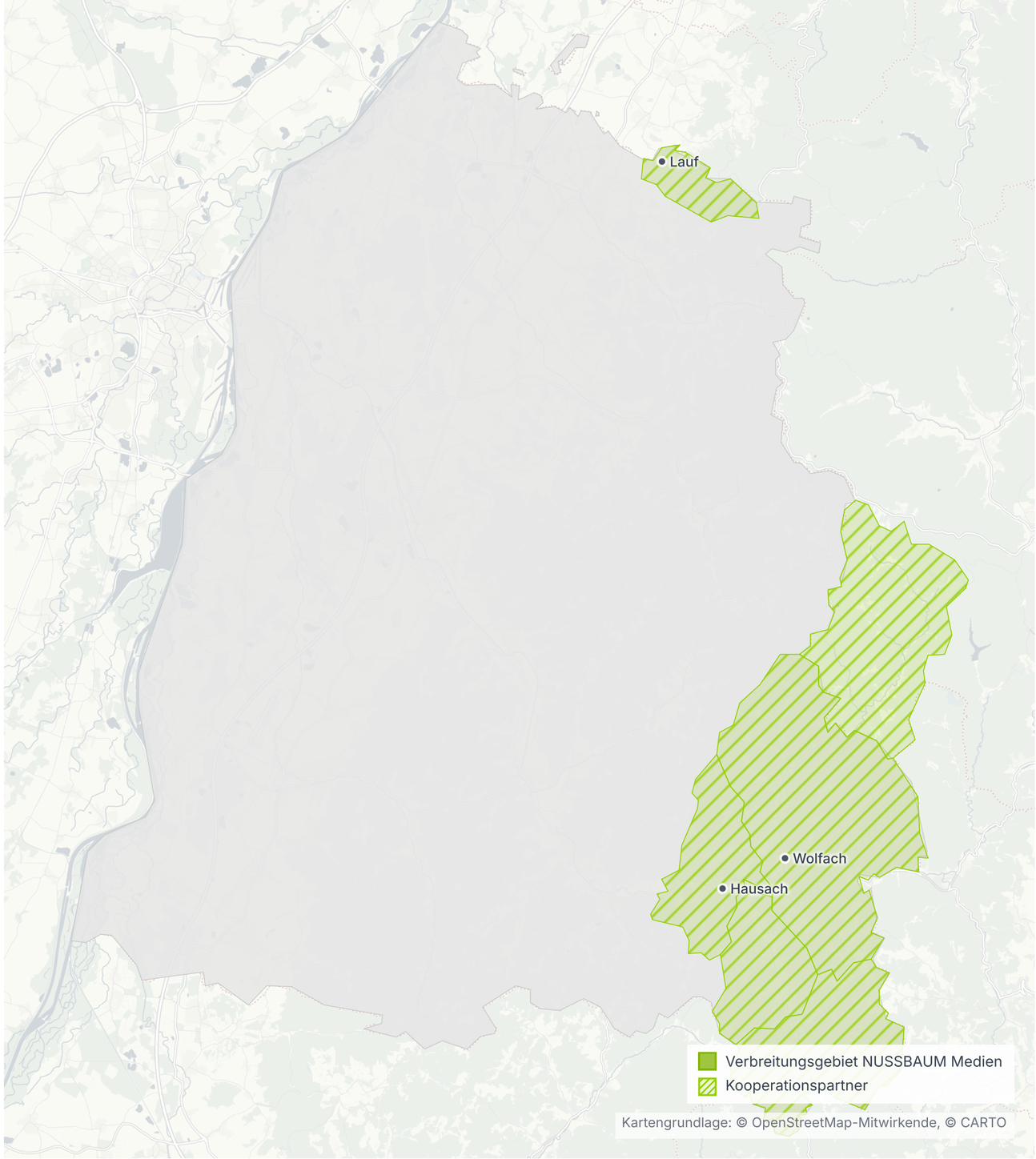

Beilagenplanung Ortenaukreis

PLZ	Hauptort	Erscheinungsorte	Titel	Erschei-nungsweise	Beilagenauflage (Stand: 04.01.2027)		Beilagen-Preise* *Weitere auf Anfrage · Preis pro 1.000 Stück*					Erscheinungstag	Anlieferungs-ort**	Kontakt
					Abo-Titel	Vollverteilung	bis 15 g	16 – 20 g	21 – 25 g	26 – 30 g	31 – 35 g			
77756, 77793, 78132	Hausach K	Gutach, Hausach, Hornberg	Amtliches Nachrichtenblatt Hausach	Amtsblatt	—	—	—	—	—	—	—	—	—	Rottweil
77886	Lauf K	Lauf	Nachrichtenblättel Lauf	Amtsblatt	—	—	—	—	—	—	—	—	—	Ettlingen
77709, 77776	Wolfach K	Bad Rippoldsau-Schapbach, Oberwolfach, Wolfach	Bürgerinfo Wolfach	Amtsblatt	—	—	—	—	—	—	—	—	—	Rottweil

* Preis pro 1.000 Stück; weitere Grammaturen auf Anfrage | Alle Preise in Euro zzgl. gesetzlicher MwSt., vorbehaltlich eines Mindestbestellwertes von 250,00 € | Die Auflagenzahlen der mit Prospekten belegbaren Exemplare beinhalten 3 % technischen Verschleiß | K Kooperationspartner: Beilagen nicht möglich

** Anlieferung St. Leon-Rot: NUSSBAUM Medien Weil der Stadt GmbH & Co. KG, Beilagenzustellung, Opelstr. 29, 68789 St. Leon-Rot | Anlieferung Weil der Stadt: per Post: NUSSBAUM Medien Weil der Stadt GmbH & Co. KG, Beilagenzustellung, Merklinger Straße 20, 71263 Weil der Stadt; per Spedition: über Dieselstraße 3, 71263 Weil der Stadt, Warenannahme Druckerei

Kreis Rastatt & Stadt Baden-Baden

Allgemeine Erläuterungen

Ihre Broschüre/Ihr Flyer wird als Bestandteil der Amtsblätter und Lokalzeitungen von NUSSBAUM Medien in nahezu allen Titeln verteilt. Das heißt, Ihr Produkt wird in den Werbeträgern eingelegt und erreicht somit auch die attraktive Zielgruppe der Werbeverweigerer. Exemplare, die über Auslagestellen, dem Ladenverkauf oder dem Postversand vertrieben werden, enthalten keine Beilagen.

Die Verteilung der Amtsblätter und Lokalzeitungen sowie die Beilagenverteilung übernimmt unser Partner, die G.S. Vertriebs GmbH. Aufgrund der langjährigen Erfahrung von G.S. Vertrieb mit der Verteilung von Amtsblättern und Lokalzeitungen ist eine hohe Verteilqualität gewährleistet.

Die Auflagenzahlen der mit Prospekten belegbaren Exemplare beinhalten 3 % technischen Verschleiß. Bestimmte Verteilarten (z. B. Rathausexemplare) sind von der Prospektverteilung ausgeschlossen.

Vollverteilung

Neben Amtsblättern und Lokalzeitungen, die als Vollverteilungstitel immer alle* Haushalte erreichen, werden in einer sogenannten Vollverteilungswoche auch die Amtsblätter und Lokalzeitungen, die im Abonnement vertrieben werden, an alle Haushalte (*mind. 97 %) verteilt.

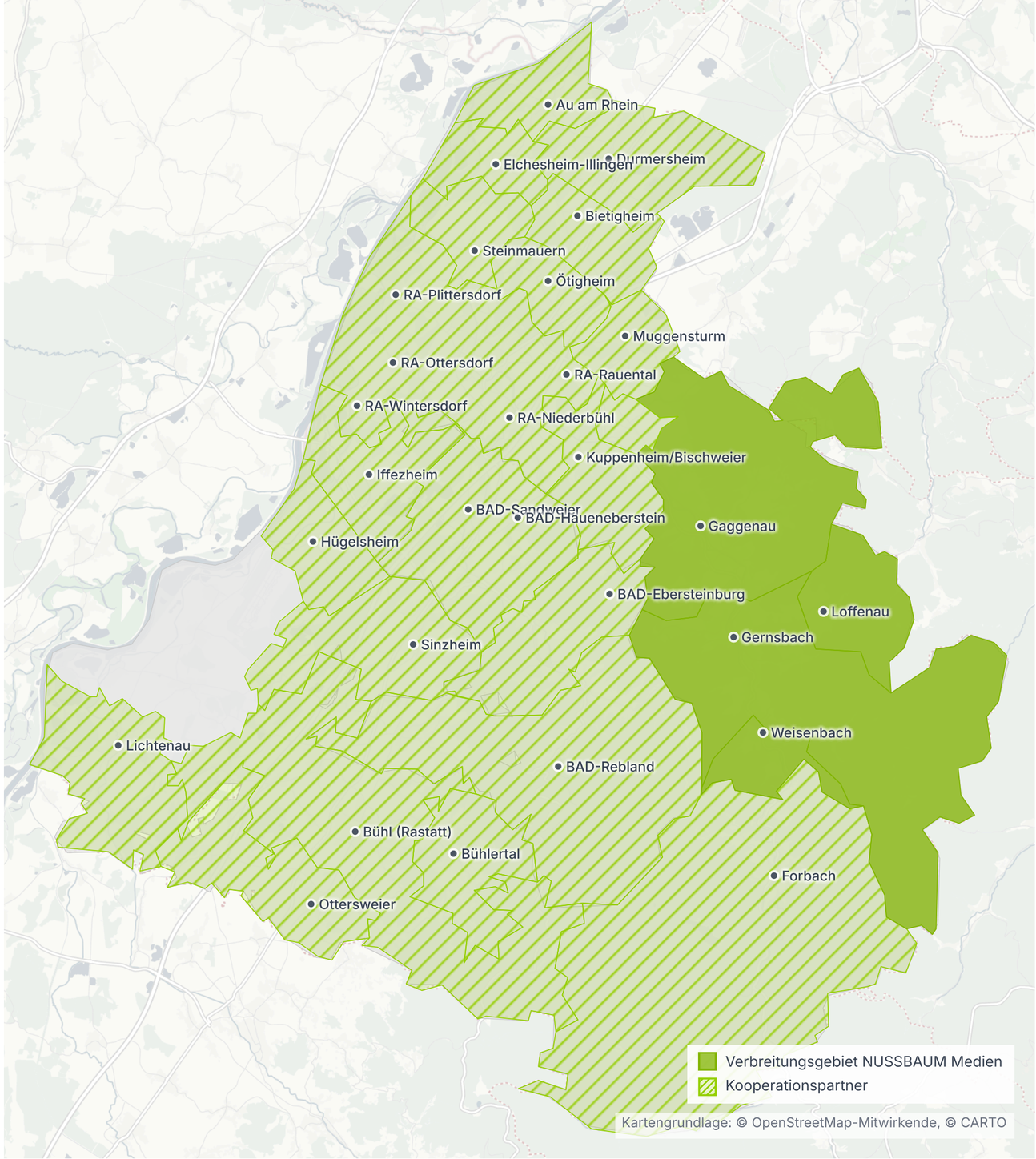

Beilagenplanung
Kreis Rastatt & Stadt Baden-Baden

PLZ	Hauptort	Erscheinungsorte	Titel	Erscheinungsweise	Beilagenauflage (Stand: 04.01.2027)		Beilagen-Preise* *Weitere auf Anfrage · Preis pro 1.000 Stück*					Erscheinungstag	Anlieferungsort**	Kontakt
					Abo-Titel	Vollverteilung	bis 15 g	16 – 20 g	21 – 25 g	26 – 30 g	31 – 35 g			
76474	Au am Rhein K	Au am Rhein	Gemeinde-Anzeiger Au am Rhein	Amtsblatt	—	—	—	—	—	—	—	—	—	Ettlingen
76530, 76532	BAD-Ebersteinburg K	Ebersteinburg	Mitteilungsblatt Ebersteinburg	Amtsblatt	—	—	—	—	—	—	—	—	—	Ettlingen
76532	BAD-Haueneberstein K	Haueneberstein	Mitteilungsblatt Haueneberstein	Amtsblatt	—	—	—	—	—	—	—	—	—	Ettlingen
76534	BAD-Rebland K	Neuweier, Steinbach, Varnhalt	Mitteilungsblatt Rebland	Amtsblatt	—	—	—	—	—	—	—	—	—	Ettlingen
76532	BAD-Sandweier K	Sandweier	Mitteilungsblatt Sandweier	Amtsblatt	—	—	—	—	—	—	—	—	—	Ettlingen
76467	Bietigheim K	Bietigheim	Gemeindeanzeiger Bietigheim	Amtsblatt	—	—	—	—	—	—	—	—	—	Ettlingen
77815	Bühl (Rastatt) K	Bühl	Bühler Stadtnachrichten	Amtsblatt	—	—	—	—	—	—	—	—	—	Ettlingen
77830	Bühlertal K	Bühlertal	Bühlertal Gemeindenachrichten	Amtsblatt	—	—	—	—	—	—	—	—	—	Ettlingen
76448	Durmersheim K	Durmersheim	Gemeindeanzeiger Durmersheim	Amtsblatt	—	—	—	—	—	—	—	—	—	Ettlingen
76477	Elchesheim-Illingen K	Elchesheim-Illingen	Gemeindeanzeiger Elchesheim-Illingen	Amtsblatt	—	—	—	—	—	—	—	—	—	Ettlingen
76596	Forbach K	Forbach	Forbacher Nachrichten	Amtsblatt	—	—	—	—	—	—	—	—	—	Ettlingen

* Preis pro 1.000 Stück; weitere Grammaturen auf Anfrage | Alle Preise in Euro zzgl. gesetzlicher MwSt., vorbehaltlich eines Mindestbestellwertes von 250,00 € | Die Auflagenzahlen der mit Prospekten belegbaren Exemplare beinhalten 3 % technischen Verschleiß | K Kooperationspartner: Beilagen nicht möglich

** Anlieferung St. Leon-Rot: NUSSBAUM Medien Weil der Stadt GmbH & Co. KG, Beilagenzustellung, Opelstr. 29, 68789 St. Leon-Rot | Anlieferung Weil der Stadt: per Post: NUSSBAUM Medien Weil der Stadt GmbH & Co. KG, Beilagenzustellung, Merklinger Straße 20, 71263 Weil der Stadt; per Spedition: über Dieselstraße 3, 71263 Weil der Stadt, Warenannahme Druckerei

Beilagenplanung
Kreis Rastatt & Stadt Baden-Baden

PLZ	Hauptort	Erscheinungsorte	Titel	Erscheinungsweise	Beilagenauflage (Stand: 04.01.2027)		Beilagen-Preise* *Weitere auf Anfrage · Preis pro 1.000 Stück*					Erscheinungstag	Anlieferungsort**	Kontakt
					Abo-Titel	Vollverteilung	bis 15 g	16 – 20 g	21 – 25 g	26 – 30 g	31 – 35 g			
76571	Gaggenau	Bad Rotenfels, Freiolsheim, Gaggenau, Hörden, Michelbach, Mittelberg, Moosbronn, Oberweier, Ottenau, Selbach, Sulzbach, Winkel	Gaggenauer Woche	Lokalzeitung amtl.	—	15.833	94,00	96,00	98,00	104,00	109,00	Donnerstag	St. Leon-Rot	Ettlingen
76593	Gernsbach	Gernsbach, Hilpertsau, Lautenbach, Obertsrot, Reichental, Scheuern, Staufenberg	Gernsbacher Stadtanzeiger	Amtsblatt	—	7.766	94,00	96,00	98,00	104,00	109,00	Donnerstag	St. Leon-Rot	Ettlingen
76549	Hügelsheim K	Hügelsheim	Hügelsheimer Nachrichten	Amtsblatt	—	—	—	—	—	—	—	—	—	Ettlingen
76473	Iffezheim K	Iffezheim	Gemeindeanzeiger Iffezheim	Amtsblatt	—	—	—	—	—	—	—	—	—	Ettlingen
76476, 76456	Kuppenheim/Bischweier K	Kuppenheim/Bischweier	Kommunal-Echo Kuppenheim+Bischweier	Amtsblatt	—	—	—	—	—	—	—	—	—	Ettlingen
77839	Lichtenau K	Lichtenau	Amtsblatt Stadt Lichtenau	Amtsblatt	—	—	—	—	—	—	—	—	—	Ettlingen
76597	Loffenau	Loffenau	Amtsblatt Loffenau	Amtsblatt	428	1.110	94,00	96,00	98,00	104,00	109,00	Donnerstag	Weil der Stadt	Ettlingen
76461	Muggensturm K	Muggensturm	Muggensturmer Gemeindeanzeiger	Amtsblatt	—	—	—	—	—	—	—	—	—	Ettlingen
77833	Ottersweier K	Ottersweier	Mitteilungsblatt Ottersweier	Amtsblatt	—	—	—	—	—	—	—	—	—	Ettlingen
76437	RA-Niederbühl K	Niederbühl	Mitteiungsblatt Niederbühl-Förch	Amtsblatt	—	—	—	—	—	—	—	—	—	Ettlingen

* Preis pro 1.000 Stück; weitere Grammaturen auf Anfrage | Alle Preise in Euro zzgl. gesetzlicher MwSt., vorbehaltlich eines Mindestbestellwertes von 250,00 € | Die Auflagenzahlen der mit Prospekten belegbaren Exemplare beinhalten 3 % technischen Verschleiß | K Kooperationspartner: Beilagen nicht möglich

** Anlieferung St. Leon-Rot: NUSSBAUM Medien Weil der Stadt GmbH & Co. KG, Beilagenzustellung, Opelstr. 29, 68789 St. Leon-Rot | Anlieferung Weil der Stadt: per Post: NUSSBAUM Medien Weil der Stadt GmbH & Co. KG, Beilagenzustellung, Merklinger Straße 20, 71263 Weil der Stadt; per Spedition: über Dieselstraße 3, 71263 Weil der Stadt, Warenannahme Druckerei

Beilagenplanung
Kreis Rastatt & Stadt Baden-Baden

PLZ	Hauptort	Erscheinungsorte	Titel	Erschei-nungsweise	Beilagenauflage (Stand: 04.01.2027)		Beilagen-Preise* *Weitere auf Anfrage · Preis pro 1.000 Stück*					Erscheinungstag	Anlieferungs-ort**	Kontakt
					Abo-Titel	Vollverteilung	bis 15 g	16 – 20 g	21 – 25 g	26 – 30 g	31 – 35 g			
76437	RA-Ottersdorf K	Ottersdorf	Mitteilungsblatt Ottersdorf	Amtsblatt	—	—	—	—	—	—	—	—	—	Ettlingen
76437	RA-Plittersdorf K	Plittersdorf	Anzeiger Plittersdorf	Amtsblatt	—	—	—	—	—	—	—	—	—	Ettlingen
76437	RA-Rauental K	Rauental	Mitteilungsblatt Rauental	Amtsblatt	—	—	—	—	—	—	—	—	—	Ettlingen
76437	RA-Wintersdorf K	Wintersdorf	Wintersdorfer Nachrichten	Amtsblatt	—	—	—	—	—	—	—	—	—	Ettlingen
76547	Sinzheim K	Sinzheim	Nachrichtenblatt Sinzheim	Amtsblatt	—	—	—	—	—	—	—	—	—	Ettlingen
76479	Steinmauern K	Steinmauern	Mitteilungsblatt Steinmauern	Amtsblatt	—	—	—	—	—	—	—	—	—	Ettlingen
76599	Weisenbach	Au, Weisenbach	Gemeindeanzeiger Weisenbach	Amtsblatt	401	1.107	94,00	96,00	98,00	104,00	109,00	Donnerstag	St. Leon-Rot	Ettlingen
76470	Ötigheim K	Ötigheim	Gemeindeanzeiger Ötigheim	Amtsblatt	—	—	—	—	—	—	—	—	—	Ettlingen

* Preis pro 1.000 Stück; weitere Grammaturen auf Anfrage | Alle Preise in Euro zzgl. gesetzlicher MwSt., vorbehaltlich eines Mindestbestellwertes von 250,00 € | Die Auflagenzahlen der mit Prospekten belegbaren Exemplare beinhalten 3 % technischen Verschleiß | K Kooperationspartner: Beilagen nicht möglich

** Anlieferung St. Leon-Rot: NUSSBAUM Medien Weil der Stadt GmbH & Co. KG, Beilagenzustellung, Opelstr. 29, 68789 St. Leon-Rot | Anlieferung Weil der Stadt: per Post: NUSSBAUM Medien Weil der Stadt GmbH & Co. KG, Beilagenzustellung, Merklinger Straße 20, 71263 Weil der Stadt; per Spedition: über Dieselstraße 3, 71263 Weil der Stadt, Warenannahme Druckerei

Rems-Murr-Kreis

Allgemeine Erläuterungen

Ihre Broschüre/Ihr Flyer wird als Bestandteil der Amtsblätter und Lokalzeitungen von NUSSBAUM Medien in nahezu allen Titeln verteilt. Das heißt, Ihr Produkt wird in den Werbeträgern eingelegt und erreicht somit auch die attraktive Zielgruppe der Werbeverweigerer. Exemplare, die über Auslagestellen, dem Ladenverkauf oder dem Postversand vertrieben werden, enthalten keine Beilagen.

Die Verteilung der Amtsblätter und Lokalzeitungen sowie die Beilagenverteilung übernimmt unser Partner, die G.S. Vertriebs GmbH. Aufgrund der langjährigen Erfahrung von G.S. Vertrieb mit der Verteilung von Amtsblättern und Lokalzeitungen ist eine hohe Verteilqualität gewährleistet.

Die Auflagenzahlen der mit Prospekten belegbaren Exemplare beinhalten 3 % technischen Verschleiß. Bestimmte Verteilarten (z. B. Rathausexemplare) sind von der Prospektverteilung ausgeschlossen.

Vollverteilung

Neben Amtsblättern und Lokalzeitungen, die als Vollverteilungstitel immer alle* Haushalte erreichen, werden in einer sogenannten Vollverteilungswoche auch die Amtsblätter und Lokalzeitungen, die im Abonnement vertrieben werden, an alle Haushalte (*mind. 97 %) verteilt.

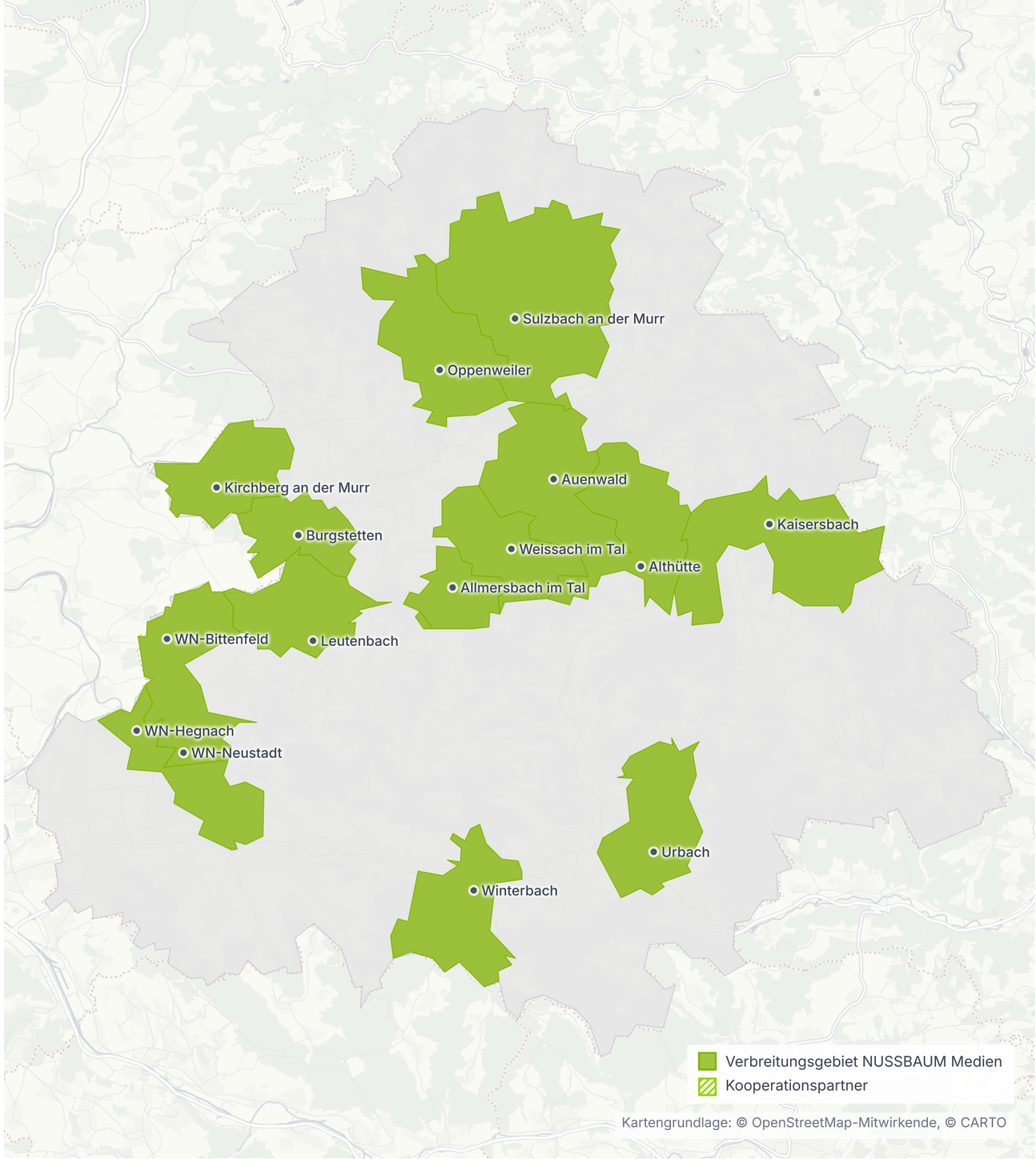

Beilagenplanung
Rems-Murr-Kreis

PLZ	Hauptort	Erscheinungsorte	Titel	Erscheinungsweise	Beilagenauflage (Stand: 04.01.2027)		Beilagen-Preise* *Weitere auf Anfrage · Preis pro 1.000 Stück*					Erscheinungstag	Anlieferungsort**	Kontakt
					Abo-Titel	Vollverteilung	bis 15 g	16 – 20 g	21 – 25 g	26 – 30 g	31 – 35 g			
71573	Allmersbach im Tal	Allmersbach im Tal, Heutensbach	Gemeinde im Spiegel - Allmersbach im Tal	Amtsblatt	742	2.239	94,00	96,00	98,00	104,00	109,00	Freitag	Weil der Stadt	Uhingen
71566	Althütte	Althütte, Fautsbach, Hörschhof, Kallenberg, Lutzenberg, Schlichenhöfle, Schlichenweiler, Schöllhütte, Sechselberg, Voggenhof, Waldenweiler	Mitteilungsblatt Althütte	Amtsblatt	800	1.854	94,00	96,00	98,00	104,00	109,00	Donnerstag	Weil der Stadt	Uhingen
71549	Auenwald	Auenwald, Däfern, Ebersberg, Hohnweiler, Lippoldsweiler, Mittelbrüden, Oberbrüden, Unterbrüden	Mitteilungsblatt Auenwald	Amtsblatt	1.160	3.176	94,00	96,00	98,00	104,00	109,00	Donnerstag	Weil der Stadt	Uhingen
71576	Burgstetten	Burgstall, Burgstetten, Erbstetten, Kirschenhardthof	Die Brücke Burgstetten	Amtsblatt	711	1.580	94,00	96,00	98,00	104,00	109,00	Donnerstag	Weil der Stadt	Uhingen
73667	Kaisersbach	Brandhöfle, Bruch, Cronhütte, Ebersberg, Ebni, Fratzenklingenhof, Fratzenwiesenhof, Gebenweiler, Gmeinweiler, Grairich, Hägerhof, Höfenäckerle, Kaisersbach, Kaltenbronnhof, Killenhof, Menzles, Menzlesmühle, Mönchhof, Schadberg, Schillinghof, Spatzenhof, Strohhof, Voggenmühlhöfle, Weidenhof, Wiesensteighof	Amtliches Mitteilungsblatt Kaisersbach	Amtsblatt	370	994	94,00	96,00	98,00	104,00	109,00	Donnerstag	Weil der Stadt	Uhingen

* Preis pro 1.000 Stück; weitere Grammaturen auf Anfrage | Alle Preise in Euro zzgl. gesetzlicher MwSt., vorbehaltlich eines Mindestbestellwertes von 250,00 € | Die Auflagenzahlen der mit Prospekten belegbaren Exemplare beinhalten 3 % technischen Verschleiß | K Kooperationspartner: Beilagen nicht möglich

** Anlieferung St. Leon-Rot: NUSSBAUM Medien Weil der Stadt GmbH & Co. KG, Beilagenzustellung, Opelstr. 29, 68789 St. Leon-Rot | Anlieferung Weil der Stadt: per Post: NUSSBAUM Medien Weil der Stadt GmbH & Co. KG, Beilagenzustellung, Merklinger Straße 20, 71263 Weil der Stadt; per Spedition: über Dieselstraße 3, 71263 Weil der Stadt, Warenannahme Druckerei

Beilagenplanung
Rems-Murr-Kreis

PLZ	Hauptort	Erscheinungsorte	Titel	Erscheinungsweise	Beilagenauflage (Stand: 04.01.2027)		Beilagen-Preise* *Weitere auf Anfrage · Preis pro 1.000 Stück*					Erscheinungstag	Anlieferungsort**	Kontakt
					Abo-Titel	Vollverteilung	bis 15 g	16 – 20 g	21 – 25 g	26 – 30 g	31 – 35 g			
71737	Kirchberg an der Murr	Frühmeßhof, Kirchberg an der Murr, Neuhof, Obertorhöfe, Zwingelhausen	Mitteilungsblatt Kirchberg an der Murr	Amtsblatt	741	1.952	94,00	96,00	98,00	104,00	109,00	Donnerstag	Weil der Stadt	Uhingen
71397	Leutenbach	Leutenbach, Nellmersbach, Weiler zum Stein	Leute - Amtsblatt Leutenbach	Amtsblatt	1.525	5.772	94,00	96,00	98,00	104,00	109,00	Donnerstag	Weil der Stadt	Uhingen
71570	Oppenweiler	Aichelbach, Dauernberg, Ellenweiler, Hinterer Rohrbach, Oppenweiler, Reichenbach, Reichenberg, Reutenhof, Rüflensmühle, Schiffrain, Vorderer Rohrbach, Wilhelmsheim, Zell	Die Brücke Oppenweiler	Amtsblatt	825	1.936	94,00	96,00	98,00	104,00	109,00	Mittwoch	Weil der Stadt	Uhingen
71560	Sulzbach an der Murr	Bartenbach, Berwinkel, Bushof, Eschenstruet, Hager, Hammer, Ittenberg, Kleinhöchberg, Lautern, Schleißweiler, Siebersbach, Sulzbach an der Murr, Zwerenberg	Sulzbacher Nachrichten	Amtsblatt	904	2.396	94,00	96,00	98,00	104,00	109,00	Donnerstag	Weil der Stadt	Uhingen
73660	Urbach	Urbach	Urbacher Mitteilungen	Amtsblatt	1.634	4.180	94,00	96,00	98,00	104,00	109,00	Donnerstag	Weil der Stadt	Uhingen
71336	WN-Bittenfeld	Bittenfeld	Mitteilungsblatt Bittenfeld	Amtsblatt	704	2.275	94,00	96,00	98,00	104,00	109,00	Donnerstag	Weil der Stadt	Uhingen
71334	WN-Hegnach	Hegnach	Hegnach Aktuell	Amtsblatt	475	2.147	94,00	96,00	98,00	104,00	109,00	Donnerstag	Weil der Stadt	Uhingen
71336	WN-Neustadt	Neustadt	Mitteilungsblatt Neustadt	Amtsblatt	510	2.751	94,00	96,00	98,00	104,00	109,00	Donnerstag	Weil der Stadt	Uhingen

* Preis pro 1.000 Stück; weitere Grammaturen auf Anfrage | Alle Preise in Euro zzgl. gesetzlicher MwSt., vorbehaltlich eines Mindestbestellwertes von 250,00 € | Die Auflagenzahlen der mit Prospekten belegbaren Exemplare beinhalten 3 % technischen Verschleiß | K Kooperationspartner: Beilagen nicht möglich

** Anlieferung St. Leon-Rot: NUSSBAUM Medien Weil der Stadt GmbH & Co. KG, Beilagenzustellung, Opelstr. 29, 68789 St. Leon-Rot | Anlieferung Weil der Stadt: per Post: NUSSBAUM Medien Weil der Stadt GmbH & Co. KG, Beilagenzustellung, Merklinger Straße 20, 71263 Weil der Stadt; per Spedition: über Dieselstraße 3, 71263 Weil der Stadt, Warenannahme Druckerei

Beilagenplanung
Rems-Murr-Kreis

PLZ	Hauptort	Erscheinungsorte	Titel	Erschei-nungsweise	Beilagenauflage (Stand: 04.01.2027)		Beilagen-Preise* *Weitere auf Anfrage · Preis pro 1.000 Stück*					Erscheinungstag	Anlieferungs-ort**	Kontakt
					Abo-Titel	Vollverteilung	bis 15 g	16 – 20 g	21 – 25 g	26 – 30 g	31 – 35 g			
71554	Weissach im Tal	Bruch, Cottenweiler, Oberweiss-ach, Unterweissach, Weissach im Tal	Nachrichtenblatt Weissach im Tal	Amtsblatt	1.199	3.366	94,00	96,00	98,00	104,00	109,00	Donnerstag	Weil der Stadt	Uhingen
73650	Winterbach	Engelberg, Manolzweiler, Win-terbach	Mitteilungsblatt Winterbach - mehr als Heimat	Amtsblatt	1.534	3.894	94,00	96,00	98,00	104,00	109,00	Donnerstag	Weil der Stadt	Uhingen

* Preis pro 1.000 Stück; weitere Grammaturen auf Anfrage | Alle Preise in Euro zzgl. gesetzlicher MwSt., vorbehaltlich eines Mindestbestellwertes von 250,00 € | Die Auflagenzahlen der mit Prospekten belegbaren Exemplare beinhalten 3 % technischen Verschleiß | K Kooperationspartner: Beilagen nicht möglich

** Anlieferung St. Leon-Rot: NUSSBAUM Medien Weil der Stadt GmbH & Co. KG, Beilagenzustellung, Opelstr. 29, 68789 St. Leon-Rot | Anlieferung Weil der Stadt: per Post: NUSSBAUM Medien Weil der Stadt GmbH & Co. KG, Beilagenzustellung, Merklinger Straße 20, 71263 Weil der Stadt; per Spedition: über Dieselstraße 3, 71263 Weil der Stadt, Warenannahme Druckerei

Kreis Reutlingen

Allgemeine Erläuterungen

Ihre Broschüre/Ihr Flyer wird als Bestandteil der Amtsblätter und Lokalzeitungen von NUSSBAUM Medien in nahezu allen Titeln verteilt. Das heißt, Ihr Produkt wird in den Werbeträgern eingelegt und erreicht somit auch die attraktive Zielgruppe der Werbeverweigerer. Exemplare, die über Auslagestellen, dem Ladenverkauf oder dem Postversand vertrieben werden, enthalten keine Beilagen.

Die Verteilung der Amtsblätter und Lokalzeitungen sowie die Beilagenverteilung übernimmt unser Partner, die G.S. Vertriebs GmbH. Aufgrund der langjährigen Erfahrung von G.S. Vertrieb mit der Verteilung von Amtsblättern und Lokalzeitungen ist eine hohe Verteilqualität gewährleistet.

Die Auflagenzahlen der mit Prospekten belegbaren Exemplare beinhalten 3 % technischen Verschleiß. Bestimmte Verteilarten (z. B. Rathausexemplare) sind von der Prospektverteilung ausgeschlossen.

Vollverteilung

Neben Amtsblättern und Lokalzeitungen, die als Vollverteilungstitel immer alle* Haushalte erreichen, werden in einer sogenannten Vollverteilungswoche auch die Amtsblätter und Lokalzeitungen, die im Abonnement vertrieben werden, an alle Haushalte (*mind. 97 %) verteilt.

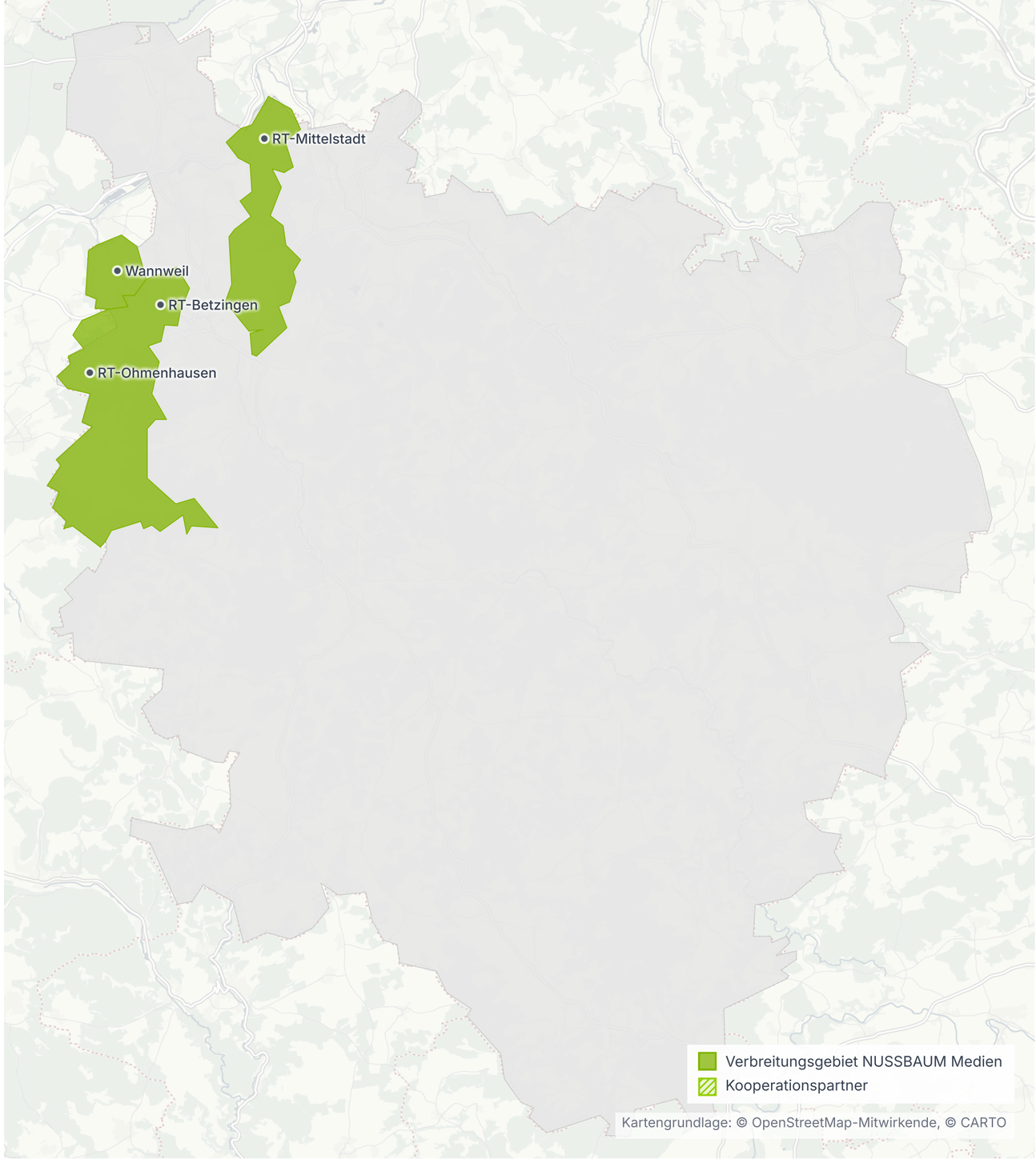

Beilagenplanung
Kreis Reutlingen

PLZ	Hauptort	Erscheinungsorte	Titel	Erschei-nungsweise	Beilagenauflage (Stand: 04.01.2027)		Beilagen-Preise* *Weitere auf Anfrage · Preis pro 1.000 Stück*					Erscheinungstag	Anlieferungs-ort**	Kontakt
					Abo-Titel	Vollverteilung	bis 15 g	16 – 20 g	21 – 25 g	26 – 30 g	31 – 35 g			
72770	RT-Betzingen	Betzingen	Betzinger Blättle	Lokalzeitung	493	5.598	94,00	96,00	98,00	104,00	109,00	Freitag	Weil der Stadt	Weil der Stadt
72766	RT-Mittelstadt	Mittelstadt, Reicheneck, Sondel-fingen	Gemeindebote Reutlingen Mit-telstadt	Amtsblatt	583	2.012	94,00	96,00	98,00	104,00	109,00	Donnerstag	Weil der Stadt	Weil der Stadt
72770	RT-Ohmenhau-sen	Ohmenhausen	Ohmenhäuser Blättle	Amtsblatt	473	2.408	94,00	96,00	98,00	104,00	109,00	Donnerstag	Weil der Stadt	Weil der Stadt
72827	Wannweil	Wannweil	Der Gemeindebote Wannweil	Amtsblatt	934	2.435	94,00	96,00	98,00	104,00	109,00	Donnerstag	Weil der Stadt	Weil der Stadt

* Preis pro 1.000 Stück; weitere Grammaturen auf Anfrage | Alle Preise in Euro zzgl. gesetzlicher MwSt., vorbehaltlich eines Mindestbestellwertes von 250,00 € | Die Auflagenzahlen der mit Prospekten belegbaren Exemplare beinhalten 3 % technischen Verschleiß | K Kooperationspartner: Beilagen nicht möglich

** Anlieferung St. Leon-Rot: NUSSBAUM Medien Weil der Stadt GmbH & Co. KG, Beilagenzustellung, Opelstr. 29, 68789 St. Leon-Rot | Anlieferung Weil der Stadt: per Post: NUSSBAUM Medien Weil der Stadt GmbH & Co. KG, Beilagenzustellung, Merklinger Straße 20, 71263 Weil der Stadt; per Spedition: über Dieselstraße 3, 71263 Weil der Stadt, Warenannahme Druckerei

Rhein-Neckar-Kreis

Allgemeine Erläuterungen

Ihre Broschüre/Ihr Flyer wird als Bestandteil der Amtsblätter und Lokalzeitungen von NUSSBAUM Medien in nahezu allen Titeln verteilt. Das heißt, Ihr Produkt wird in den Werbeträgern eingelegt und erreicht somit auch die attraktive Zielgruppe der Werbeverweigerer. Exemplare, die über Auslagestellen, dem Ladenverkauf oder dem Postversand vertrieben werden, enthalten keine Beilagen.

Die Verteilung der Amtsblätter und Lokalzeitungen sowie die Beilagenverteilung übernimmt unser Partner, die G.S. Vertriebs GmbH. Aufgrund der langjährigen Erfahrung von G.S. Vertrieb mit der Verteilung von Amtsblättern und Lokalzeitungen ist eine hohe Verteilqualität gewährleistet.

Die Auflagenzahlen der mit Prospekten belegbaren Exemplare beinhalten 3 % technischen Verschleiß. Bestimmte Verteilarten (z. B. Rathausexemplare) sind von der Prospektverteilung ausgeschlossen.

Vollverteilung

Neben Amtsblättern und Lokalzeitungen, die als Vollverteilungstitel immer alle* Haushalte erreichen, werden in einer sogenannten Vollverteilungswoche auch die Amtsblätter und Lokalzeitungen, die im Abonnement vertrieben werden, an alle Haushalte (*mind. 97 %) verteilt.

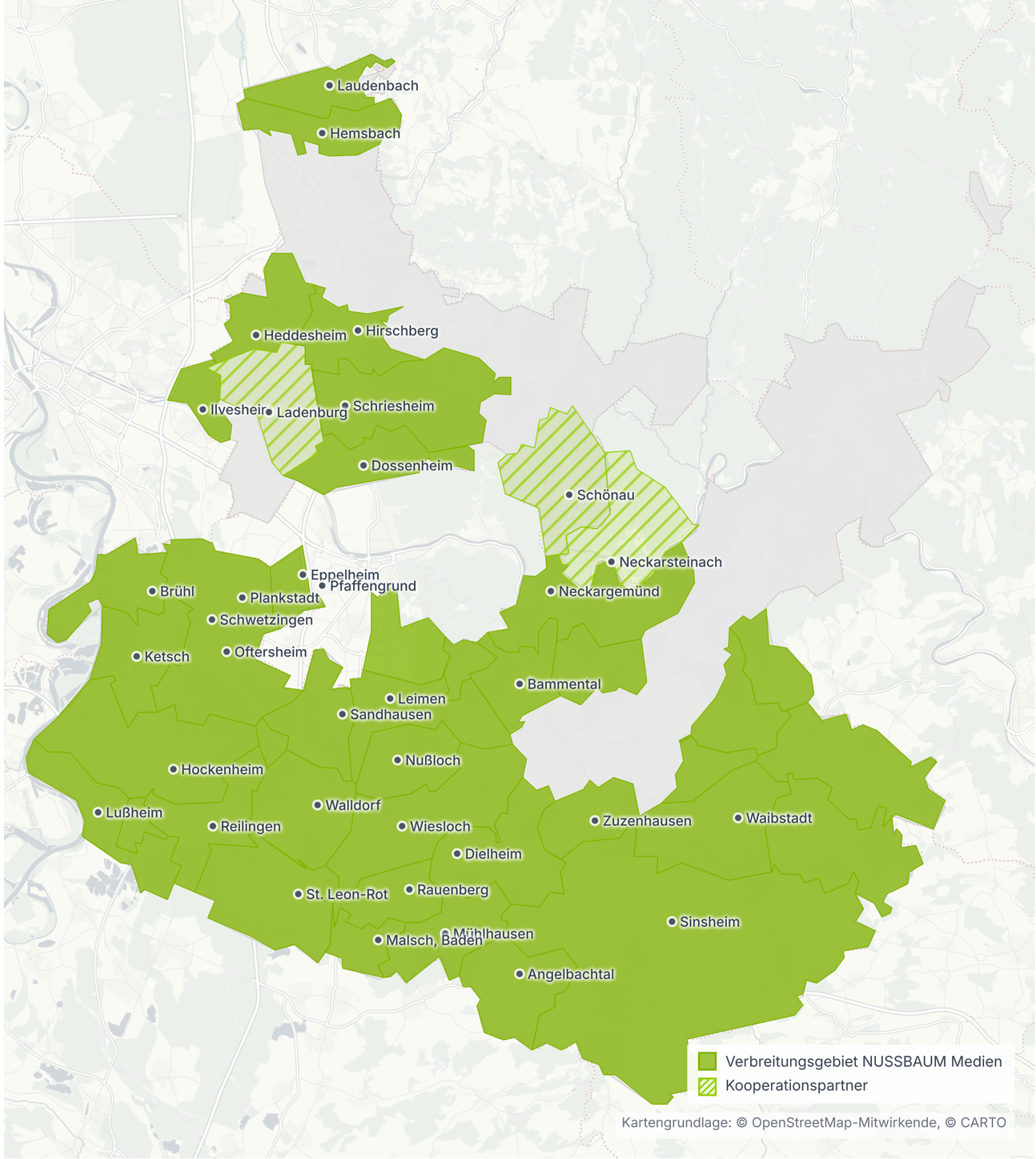

Beilagenplanung
Rhein-Neckar-Kreis

PLZ	Hauptort	Erscheinungsorte	Titel	Erscheinungsweise	Beilagenauflage (Stand: 04.01.2027)		Beilagen-Preise* Weitere auf Anfrage · Preis pro 1.000 Stück					Erscheinungstag	Anlieferungsort**	Kontakt
					Abo-Titel	Vollverteilung	bis 15 g	16 – 20 g	21 – 25 g	26 – 30 g	31 – 35 g			
74918	Angelbachtal	Angelbachtal	Mitteilungsblatt Angelbachtal	Amtsblatt	970	1.950	94,00	96,00	98,00	104,00	109,00	Freitag	St. Leon-Rot	St. Leon-Rot
69245, 69251, 69257	Bammental	Bammental, Gaiberg, Wiesenbach	Gemeindenachrichten Bammental,Gaiberg,Wiesenbach	Amtsblatt	1.864	5.410	94,00	96,00	98,00	104,00	109,00	Freitag	St. Leon-Rot	St. Leon-Rot
68782	Brühl	Brühl	Links und rechts am Rhein - Brühl	Amtsblatt	—	8.097	94,00	96,00	98,00	104,00	109,00	Freitag	St. Leon-Rot	St. Leon-Rot
69234	Dielheim	Balzfeld, Dielheim, Horrenberg, Oberhof, Unterhof	Mitteilungsblatt Dielheim	Amtsblatt	1.499	4.037	94,00	96,00	98,00	104,00	109,00	Donnerstag	St. Leon-Rot	St. Leon-Rot
69221	Dossenheim	Dossenheim	Gemeinde-Nachrichten Dossenheim	Amtsblatt	1.489	6.632	94,00	96,00	98,00	104,00	109,00	Freitag	St. Leon-Rot	St. Leon-Rot
69214	Eppelheim	Eppelheim	Eppelheimer Nachrichten	Amtsblatt	—	8.158	94,00	96,00	98,00	104,00	109,00	Freitag	St. Leon-Rot	St. Leon-Rot
68542	Heddesheim	Heddesheim	Mitteilungsblatt Heddesheim	Amtsblatt	1.869	6.284	94,00	96,00	98,00	104,00	109,00	Donnerstag	St. Leon-Rot	St. Leon-Rot
69502	Hemsbach	Hemsbach	Hemsbacher Woche	Lokalzeitung	1.305	6.133	94,00	96,00	98,00	104,00	109,00	Freitag	St. Leon-Rot	St. Leon-Rot
69493	Hirschberg	Großsachsen, Hirschberg, Leutershausen	Hirschberg an der Bergstraße	Amtsblatt	1.346	4.694	94,00	96,00	98,00	104,00	109,00	Freitag	St. Leon-Rot	St. Leon-Rot
68766	Hockenheim	Hockenheim	Hockenheimer Woche	Lokalzeitung	—	10.526	94,00	96,00	98,00	104,00	109,00	Mittwoch	St. Leon-Rot	St. Leon-Rot
68549	Ilvesheim	Ilvesheim	Ilvesheim informiert	Amtsblatt	998	4.015	94,00	96,00	98,00	104,00	109,00	Donnerstag	St. Leon-Rot	St. Leon-Rot
68775	Ketsch	Ketsch	Ketscher Nachrichten	Amtsblatt	—	6.525	94,00	96,00	98,00	104,00	109,00	Donnerstag	St. Leon-Rot	St. Leon-Rot
68526	Ladenburg K	Ladenburg	Ladenburger Zeitung	Kooperation	—	—	—	—	—	—	—	—	—	St. Leon-Rot

* Preis pro 1.000 Stück; weitere Grammaturen auf Anfrage | Alle Preise in Euro zzgl. gesetzlicher MwSt., vorbehaltlich eines Mindestbestellwertes von 250,00 € | Die Auflagenzahlen der mit Prospekten belegbaren Exemplare beinhalten 3 % technischen Verschleiß | K Kooperationspartner: Beilagen nicht möglich

** Anlieferung St. Leon-Rot: NUSSBAUM Medien Weil der Stadt GmbH & Co. KG, Beilagenzustellung, Opelstr. 29, 68789 St. Leon-Rot | Anlieferung Weil der Stadt: per Post: NUSSBAUM Medien Weil der Stadt GmbH & Co. KG, Beilagenzustellung, Merklinger Straße 20, 71263 Weil der Stadt; per Spedition: über Dieselstraße 3, 71263 Weil der Stadt, Warenannahme Druckerei

Beilagenplanung
Rhein-Neckar-Kreis

PLZ	Hauptort	Erscheinungsorte	Titel	Erscheinungsweise	Beilagenauflage (Stand: 04.01.2027)		Beilagen-Preise* *Weitere auf Anfrage · Preis pro 1.000 Stück*					Erscheinungstag	Anlieferungsort**	Kontakt
					Abo-Titel	Vollverteilung	bis 15 g	16 – 20 g	21 – 25 g	26 – 30 g	31 – 35 g			
69514	Laudenbach	Laudenbach	Mitteilungsblatt Laudenbach	Amtsblatt	—	—	—	—	—	—	—	—	—	St. Leon-Rot
69181	Leimen	Gauangelloch, Leimen, Ochsenbach, St. Ilgen	Rathaus-Rundschau Leimen	Amtsblatt	1.790	13.348	94,00	96,00	98,00	104,00	109,00	Freitag	St. Leon-Rot	St. Leon-Rot
68804, 68809	Lußheim	Altlußheim, Neulußheim	Lußheimer Nachrichten	Amtsblatt	712	6.140	94,00	96,00	98,00	104,00	109,00	Donnerstag	St. Leon-Rot	St. Leon-Rot
69254	Malsch, Baden	Malsch	Malsch Gemeinderundschau	Amtsblatt	786	1.644	94,00	96,00	98,00	104,00	109,00	Mittwoch	St. Leon-Rot	St. Leon-Rot
69242	Mühlhausen	Mühlhausen, Rettigheim, Tairnbach	Mühlhausen Gemeinderundschau	Amtsblatt	1.640	3.779	94,00	96,00	98,00	104,00	109,00	Donnerstag	St. Leon-Rot	St. Leon-Rot
69151	Neckargemünd	Dilsberg, Kleingemünd, Mückenloch, Neckargemünd Waldhilsbach	Neckarbote Neckargemünd	Lokalzeitung amtl.	959	6.025	94,00	96,00	98,00	104,00	109,00	Donnerstag	St. Leon-Rot	St. Leon-Rot
69239	Neckarsteinach K	Darsberg, Grein, Neckarhausen, Neckarsteinach	Mitteilungsblatt Neckarsteinach	Kooperation	—	—	—	—	—	—	—	—	—	St. Leon-Rot
69226	Nußloch	Maisbach, Nußloch	Rathaus-Rundschau Nußloch	Amtsblatt	1.596	5.485	94,00	96,00	98,00	104,00	109,00	Freitag	St. Leon-Rot	St. Leon-Rot
68723	Oftersheim	Oftersheim	Mitteilungsblatt Oftersheim	Amtsblatt	—	6.219	94,00	96,00	98,00	104,00	109,00	Freitag	St. Leon-Rot	St. Leon-Rot
69126	Pfaffengrund	Pfaffengrund	Pfaffengrunder Anzeiger - [Heidelberg]	Amtsblatt	—	—	—	—	—	—	—	—	—	St. Leon-Rot
68723	Plankstadt	Plankstadt	Mitteilungsblatt Plankstadt	Amtsblatt	—	5.404	94,00	96,00	98,00	104,00	109,00	Donnerstag	St. Leon-Rot	St. Leon-Rot

* Preis pro 1.000 Stück; weitere Grammaturen auf Anfrage | Alle Preise in Euro zzgl. gesetzlicher MwSt., vorbehaltlich eines Mindestbestellwertes von 250,00 € | Die Auflagenzahlen der mit Prospekten belegbaren Exemplare beinhalten 3 % technischen Verschleiß | K Kooperationspartner: Beilagen nicht möglich

** Anlieferung St. Leon-Rot: NUSSBAUM Medien Weil der Stadt GmbH & Co. KG, Beilagenzustellung, Opelstr. 29, 68789 St. Leon-Rot | Anlieferung Weil der Stadt: per Post: NUSSBAUM Medien Weil der Stadt GmbH & Co. KG, Beilagenzustellung, Merklinger Straße 20, 71263 Weil der Stadt; per Spedition: über Dieselstraße 3, 71263 Weil der Stadt, Warenannahme Druckerei

Beilagenplanung
Rhein-Neckar-Kreis

PLZ	Hauptort	Erscheinungsorte	Titel	Erscheinungsweise	Beilagenauflage (Stand: 04.01.2027)		Beilagen-Preise* *Weitere auf Anfrage · Preis pro 1.000 Stück*					Erscheinungstag	Anlieferungsort**	Kontakt
					Abo-Titel	Vollverteilung	bis 15 g	16 – 20 g	21 – 25 g	26 – 30 g	31 – 35 g			
69231	Rauenberg	Malschenberg, Rauenberg, Rotenberg	Rauenberger Rundschau	Amtsblatt	1.304	3.981	94,00	96,00	98,00	104,00	109,00	Mittwoch	St. Leon-Rot	St. Leon-Rot
68799	Reilingen	Reilingen	Reilinger Nachrichten	Amtsblatt	1.232	3.457	94,00	96,00	98,00	104,00	109,00	Donnerstag	St. Leon-Rot	St. Leon-Rot
69207	Sandhausen	Sandhausen	Gemeindenachrichten Sandhausen	Amtsblatt	2.572	7.504	94,00	96,00	98,00	104,00	109,00	Freitag	St. Leon-Rot	St. Leon-Rot
69198	Schriesheim	Altenbach, Schriesheim, Ursenbach	Mitteilungsblatt Schriesheim	Amtsblatt	2.072	7.321	94,00	96,00	98,00	104,00	109,00	Mittwoch	St. Leon-Rot	St. Leon-Rot
68723	Schwetzingen	Schwetzingen	Schwetzinger Woche	Lokalzeitung	—	12.700	94,00	96,00	98,00	104,00	109,00	Mittwoch	St. Leon-Rot	St. Leon-Rot
69250	Schönau K	Altneudorf, Schönau	Amtsblatt GVV-Schönau	Kooperation	—	—	—	—	—	—	—	—	—	St. Leon-Rot
74889	Sinsheim	Adersbach, Dühren, Ehrstädt, Eschelbach, Hasselbach, Hilsbach, Hoffenheim, Immelhäuserhof, Reihen, Rohrbach, Sinsheim, Steinsfurt, Waldangelloch, Weiler	Sinsheimer Stadtanzeiger	Amtsblatt	—	17.639	94,00	96,00	98,00	104,00	109,00	Donnerstag	St. Leon-Rot	St. Leon-Rot
68789	St. Leon-Rot	St. Leon-Rot	Gemeindenachrichten St. Leon-Rot	Amtsblatt	2.628	6.433	94,00	96,00	98,00	104,00	109,00	Freitag	St. Leon-Rot	St. Leon-Rot
74925, 74921, 74924, 74933, 74934, 74915	Waibstadt	Daisbach, Epfenbach, Flinsbach, Helmhof, Helmstadt-Bargen, Neckarbischofsheim, Neidenstein, Reichartshausen, Untergimpern, Waibstadt	Die Brunnenregion - Amtsblatt GVV Waibstadt	Amtsblatt	2.503	7.941	94,00	96,00	98,00	104,00	109,00	Freitag	St. Leon-Rot	Bad Rappenau

* Preis pro 1.000 Stück; weitere Grammaturen auf Anfrage | Alle Preise in Euro zzgl. gesetzlicher MwSt., vorbehaltlich eines Mindestbestellwertes von 250,00 € | Die Auflagenzahlen der mit Prospekten belegbaren Exemplare beinhalten 3 % technischen Verschleiß | K Kooperationspartner: Beilagen nicht möglich

** Anlieferung St. Leon-Rot: NUSSBAUM Medien Weil der Stadt GmbH & Co. KG, Beilagenzustellung, Opelstr. 29, 68789 St. Leon-Rot | Anlieferung Weil der Stadt: per Post: NUSSBAUM Medien Weil der Stadt GmbH & Co. KG, Beilagenzustellung, Merklinger Straße 20, 71263 Weil der Stadt; per Spedition: über Dieselstraße 3, 71263 Weil der Stadt, Warenannahme Druckerei

Beilagenplanung
Rhein-Neckar-Kreis

PLZ	Hauptort	Erscheinungsorte	Titel	Erschei-nungsweise	Beilagenauflage (Stand: 04.01.2027)		Beilagen-Preise* *Weitere auf Anfrage · Preis pro 1.000 Stück*					Erscheinungstag	Anlieferungs-ort**	Kontakt
					Abo-Titel	Vollverteilung	bis 15 g	16 – 20 g	21 – 25 g	26 – 30 g	31 – 35 g			
69190	Walldorf	Walldorf	Walldorfer Rundschau	Amtsblatt	1.846	7.526	94,00	96,00	98,00	104,00	109,00	Samstag	St. Leon-Rot	St. Leon-Rot
69168	Wiesloch	Baiertal, Frauenweiler, Schatt-hausen, Wiesloch	WIEWO - Wieslocher Woche	Lokalzeitung	1.637	10.772	94,00	96,00	98,00	104,00	109,00	Donnerstag	St. Leon-Rot	St. Leon-Rot
74939	Zuzenhausen	Zuzenhausen	Amtsblatt Zuzenhausen	Amtsblatt	508	933	94,00	96,00	98,00	104,00	109,00	Freitag	St. Leon-Rot	St. Leon-Rot

* Preis pro 1.000 Stück; weitere Grammaturen auf Anfrage | Alle Preise in Euro zzgl. gesetzlicher MwSt., vorbehaltlich eines Mindestbestellwertes von 250,00 € | Die Auflagenzahlen der mit Prospekten belegbaren Exemplare beinhalten 3 % technischen Verschleiß | K Kooperationspartner: Beilagen nicht möglich

** Anlieferung St. Leon-Rot: NUSSBAUM Medien Weil der Stadt GmbH & Co. KG, Beilagenzustellung, Opelstr. 29, 68789 St. Leon-Rot | Anlieferung Weil der Stadt: per Post: NUSSBAUM Medien Weil der Stadt GmbH & Co. KG, Beilagenzustellung, Merklinger Straße 20, 71263 Weil der Stadt; per Spedition: über Dieselstraße 3, 71263 Weil der Stadt, Warenannahme Druckerei

Kreis Rottweil

Allgemeine Erläuterungen

Ihre Broschüre/Ihr Flyer wird als Bestandteil der Amtsblätter und Lokalzeitungen von NUSSBAUM Medien in nahezu allen Titeln verteilt. Das heißt, Ihr Produkt wird in den Werbeträgern eingelegt und erreicht somit auch die attraktive Zielgruppe der Werbeverweigerer. Exemplare, die über Auslagestellen, dem Ladenverkauf oder dem Postversand vertrieben werden, enthalten keine Beilagen.

Die Verteilung der Amtsblätter und Lokalzeitungen sowie die Beilagenverteilung übernimmt unser Partner, die G.S. Vertriebs GmbH. Aufgrund der langjährigen Erfahrung von G.S. Vertrieb mit der Verteilung von Amtsblättern und Lokalzeitungen ist eine hohe Verteilqualität gewährleistet.

Die Auflagenzahlen der mit Prospekten belegbaren Exemplare beinhalten 3 % technischen Verschleiß. Bestimmte Verteilarten (z. B. Rathausexemplare) sind von der Prospektverteilung ausgeschlossen.

Vollverteilung

Neben Amtsblättern und Lokalzeitungen, die als Vollverteilungstitel immer alle* Haushalte erreichen, werden in einer sogenannten Vollverteilungswoche auch die Amtsblätter und Lokalzeitungen, die im Abonnement vertrieben werden, an alle Haushalte (*mind. 97 %) verteilt.

Beilagenplanung
Kreis Rottweil

PLZ	Hauptort	Erscheinungsorte	Titel	Erscheinungsweise	Beilagenauflage (Stand: 04.01.2027)		Beilagen-Preise* Weitere auf Anfrage · Preis pro 1.000 Stück					Erscheinungstag	Anlieferungsort**	Kontakt
					Abo-Titel	Vollverteilung	bis 15 g	16 – 20 g	21 – 25 g	26 – 30 g	31 – 35 g			
78733	Aichhalden	Aichhalden, Rötenberg	Aichhalder Nachrichten	Amtsblatt	1.033	1.952	94,00	96,00	98,00	104,00	109,00	Freitag	Weil der Stadt	Rottweil
78662	Bösingen	Bösingen, Herrenzimmern	Amtsblatt Bösingen Herrenzimmern	Amtsblatt	835	1.416	94,00	96,00	98,00	104,00	109,00	Donnerstag	Weil der Stadt	Rottweil
78661	Dietingen	Böhringen, Dietingen, Gösslingen, Irslingen, Rotenzimmern	Dietinger Nachrichten	Amtsblatt	961	1.746	94,00	96,00	98,00	104,00	109,00	Donnerstag	Weil der Stadt	Rottweil
72175	Dornhan	Bettenhausen, Busenweiler, Dornhan, Fürnsal, Gundelshausen, Leinstetten, Marschalkenzimmern, Weiden	Amtsblatt Dornhan	Amtsblatt	1.531	2.769	94,00	96,00	98,00	104,00	109,00	Freitag	Weil der Stadt	Rottweil
78655	Dunningen	Dunningen, Lackendorf, Seedorf	Amtsblatt Dunningen	Amtsblatt	1.528	2.969	94,00	96,00	98,00	104,00	109,00	Donnerstag	Weil der Stadt	Rottweil
78736	Epfendorf	Epfendorf, Harthausen, Talhausen, Trichtingen	Amtsblatt Epfendorf	Amtsblatt	701	1.597	94,00	96,00	98,00	104,00	109,00	Freitag	Weil der Stadt	Rottweil
78664	Eschbronn	Eschbronn, Locherhof, Mariazell	Amtsblatt Eschbronn	Amtsblatt	573	933	94,00	96,00	98,00	104,00	109,00	Freitag	Weil der Stadt	Rottweil
78737	Fluorn-Winzeln	Fluorn, Winzeln	Amtsblatt Fluorn-Winzeln	Amtsblatt	843	1.356	94,00	96,00	98,00	104,00	109,00	Freitag	Weil der Stadt	Rottweil
78730	Lauterbach	Lauterbach	Amtsblatt und Gästejournal Lauterbach	Amtsblatt	527	1.192	94,00	96,00	98,00	104,00	109,00	Freitag	Weil der Stadt	Rottweil

* Preis pro 1.000 Stück; weitere Grammaturen auf Anfrage | Alle Preise in Euro zzgl. gesetzlicher MwSt., vorbehaltlich eines Mindestbestellwertes von 250,00 € | Die Auflagenzahlen der mit Prospekten belegbaren Exemplare beinhalten 3 % technischen Verschleiß | K Kooperationspartner: Beilagen nicht möglich

** Anlieferung St. Leon-Rot: NUSSBAUM Medien Weil der Stadt GmbH & Co. KG, Beilagenzustellung, Opelstr. 29, 68789 St. Leon-Rot | Anlieferung Weil der Stadt: per Post: NUSSBAUM Medien Weil der Stadt GmbH & Co. KG, Beilagenzustellung, Merklinger Straße 20, 71263 Weil der Stadt; per Spedition: über Dieselstraße 3, 71263 Weil der Stadt, Warenannahme Druckerei

Beilagenplanung
Kreis Rottweil

PLZ	Hauptort	Erscheinungsorte	Titel	Erscheinungsweise	Beilagenauflage (Stand: 04.01.2027)		Beilagen-Preise* *Weitere auf Anfrage · Preis pro 1.000 Stück*					Erscheinungstag	Anlieferungsort**	Kontakt
					Abo-Titel	Vollverteilung	bis 15 g	16 – 20 g	21 – 25 g	26 – 30 g	31 – 35 g			
78727	Oberndorf am Neckar	Aistaig, Altoberndorf, Beffendorf, Bochingen, Boll, Hochmössingen, Lindenhof, Oberndorf am Neckar	Stadtinfo - Amtsblatt Oberndorf am N.	Amtsblatt	—	—	—	—	—	—	—	—	—	Rottweil
78628	Rottweil	Bühlingen, Feckenhausen, Göllsdorf, Hausen, Neufra, Neukirch, Zepfenhan	Mitteilungsblatt Rottweil/Stadtteile	Amtsblatt	1.085	2.945	94,00	96,00	98,00	104,00	109,00	Donnerstag	Weil der Stadt	Rottweil
77773, 77761	Schiltach K	Kaltbrunn, Schenkenzell, Schiltach	Amtliches Nachrichtenblatt Schiltach	Amtsblatt	—	—	—	—	—	—	—	—	—	Rottweil
78144	Schramberg-Tennenbronn	Tennenbronn	Tennenbronner Anzeiger	Amtsblatt	679	—	94,00	96,00	98,00	104,00	109,00	Freitag	Weil der Stadt	Rottweil
72172	Sulz am Neckar	Bergfelden, Dürrenmettstetten, Fischingen, Glatt, Holzhausen, Hopfau, Kernstadt, Mühlheim, Renfrizhausen, Sigmarswangen, Sulz am Neckar	Mitteilungsblatt Sulz am Neckar	Amtsblatt	—	—	—	—	—	—	—	—	—	Rottweil
78667	Villingendorf	Villingendorf	S Blättle - Mitteilungsblatt Villingendorf	Amtsblatt	732	1.522	94,00	96,00	98,00	104,00	109,00	Donnerstag	Weil der Stadt	Rottweil
72189	Vöhringen	Vöhringen, Wittershausen	Amtsblatt Vöhringen	Amtsblatt	847	1.776	94,00	96,00	98,00	104,00	109,00	Freitag	Weil der Stadt	Rottweil
78669	Wellendingen	Wellendingen, Wilflingen	Mitteilungsblatt Wellendingen	Amtsblatt	668	1.387	94,00	96,00	98,00	104,00	109,00	Donnerstag	Weil der Stadt	Rottweil
78658	Zimmern ob Rottweil	Flözlingen, Horgen, Stetten, Zimmern ob Rottweil	Amtsblatt Zimmern ob Rottweil	Amtsblatt	1.170	2.961	94,00	96,00	98,00	104,00	109,00	Freitag	Weil der Stadt	Rottweil

* Preis pro 1.000 Stück; weitere Grammaturen auf Anfrage | Alle Preise in Euro zzgl. gesetzlicher MwSt., vorbehaltlich eines Mindestbestellwertes von 250,00 € | Die Auflagenzahlen der mit Prospekten belegbaren Exemplare beinhalten 3 % technischen Verschleiß | K Kooperationspartner: Beilagen nicht möglich

** Anlieferung St. Leon-Rot: NUSSBAUM Medien Weil der Stadt GmbH & Co. KG, Beilagenzustellung, Opelstr. 29, 68789 St. Leon-Rot | Anlieferung Weil der Stadt: per Post: NUSSBAUM Medien Weil der Stadt GmbH & Co. KG, Beilagenzustellung, Merklinger Straße 20, 71263 Weil der Stadt; per Spedition: über Dieselstraße 3, 71263 Weil der Stadt, Warenannahme Druckerei

Kreis Schwäbisch Hall

Allgemeine Erläuterungen

Ihre Broschüre/Ihr Flyer wird als Bestandteil der Amtsblätter und Lokalzeitungen von NUSSBAUM Medien in nahezu allen Titeln verteilt. Das heißt, Ihr Produkt wird in den Werbeträgern eingelegt und erreicht somit auch die attraktive Zielgruppe der Werbeverweigerer. Exemplare, die über Auslagestellen, dem Ladenverkauf oder dem Postversand vertrieben werden, enthalten keine Beilagen.

Die Verteilung der Amtsblätter und Lokalzeitungen sowie die Beilagenverteilung übernimmt unser Partner, die G.S. Vertriebs GmbH. Aufgrund der langjährigen Erfahrung von G.S. Vertrieb mit der Verteilung von Amtsblättern und Lokalzeitungen ist eine hohe Verteilqualität gewährleistet.

Die Auflagenzahlen der mit Prospekten belegbaren Exemplare beinhalten 3 % technischen Verschleiß. Bestimmte Verteilarten (z. B. Rathausexemplare) sind von der Prospektverteilung ausgeschlossen.

Vollverteilung

Neben Amtsblättern und Lokalzeitungen, die als Vollverteilungstitel immer alle* Haushalte erreichen, werden in einer sogenannten Vollverteilungswoche auch die Amtsblätter und Lokalzeitungen, die im Abonnement vertrieben werden, an alle Haushalte (*mind. 97 %) verteilt.

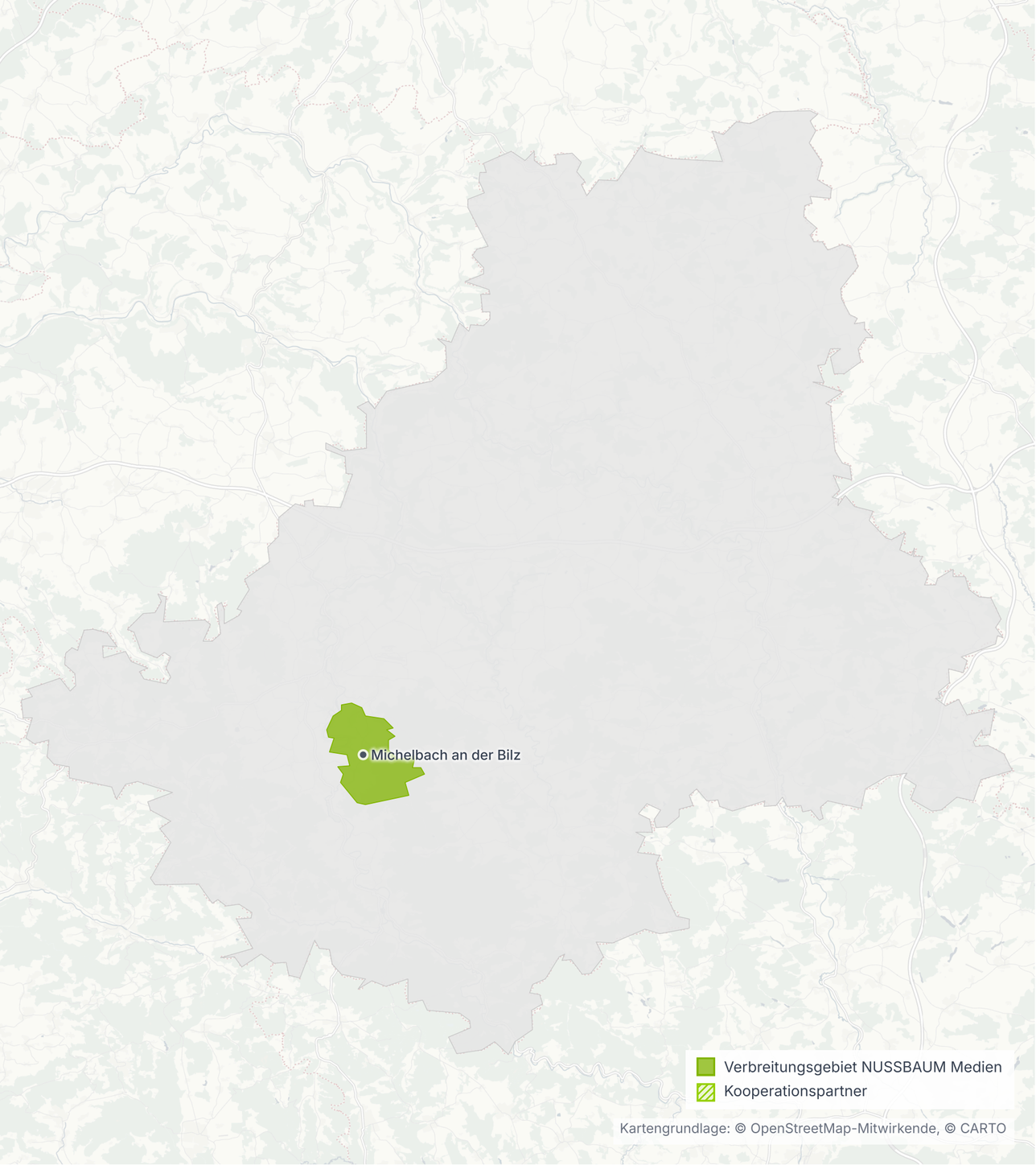

Beilagenplanung
Kreis Schwäbisch Hall

PLZ	Hauptort	Erscheinungsorte	Titel	Erschei-nungsweise	Beilagenauflage (Stand: 04.01.2027)		Beilagen-Preise* *Weitere auf Anfrage · Preis pro 1.000 Stück*					Erscheinungstag	Anlieferungs-ort**	Kontakt
					Abo-Titel	Vollverteilung	bis 15 g	16 – 20 g	21 – 25 g	26 – 30 g	31 – 35 g			
74544	Michelbach an der Bilz	Gschlachtenbretzingen, Hirschfelden, Michelbach an der Bilz, Rauhenbretzingen	Amtliche Nachrichten Michelbach	Amtsblatt	—	—	—	—	—	—	—	—	—	Weil der Stadt

* Preis pro 1.000 Stück; weitere Grammaturen auf Anfrage | Alle Preise in Euro zzgl. gesetzlicher MwSt., vorbehaltlich eines Mindestbestellwertes von 250,00 € | Die Auflagenzahlen der mit Prospekten belegbaren Exemplare beinhalten 3 % technischen Verschleiß | K Kooperationspartner: Beilagen nicht möglich

** Anlieferung St. Leon-Rot: NUSSBAUM Medien Weil der Stadt GmbH & Co. KG, Beilagenzustellung, Opelstr. 29, 68789 St. Leon-Rot | Anlieferung Weil der Stadt: per Post: NUSSBAUM Medien Weil der Stadt GmbH & Co. KG, Beilagenzustellung, Merklinger Straße 20, 71263 Weil der Stadt; per Spedition: über Dieselstraße 3, 71263 Weil der Stadt, Warenannahme Druckerei

Schwarzwald-Baar-Kreis

Allgemeine Erläuterungen

Ihre Broschüre/Ihr Flyer wird als Bestandteil der Amtsblätter und Lokalzeitungen von NUSSBAUM Medien in nahezu allen Titeln verteilt. Das heißt, Ihr Produkt wird in den Werbeträgern eingelegt und erreicht somit auch die attraktive Zielgruppe der Werbeverweigerer. Exemplare, die über Auslagestellen, dem Ladenverkauf oder dem Postversand vertrieben werden, enthalten keine Beilagen.

Die Verteilung der Amtsblätter und Lokalzeitungen sowie die Beilagenverteilung übernimmt unser Partner, die G.S. Vertriebs GmbH. Aufgrund der langjährigen Erfahrung von G.S. Vertrieb mit der Verteilung von Amtsblättern und Lokalzeitungen ist eine hohe Verteilqualität gewährleistet.

Die Auflagenzahlen der mit Prospekten belegbaren Exemplare beinhalten 3 % technischen Verschleiß. Bestimmte Verteilarten (z. B. Rathausexemplare) sind von der Prospektverteilung ausgeschlossen.

Vollverteilung

Neben Amtsblättern und Lokalzeitungen, die als Vollverteilungstitel immer alle* Haushalte erreichen, werden in einer sogenannten Vollverteilungswoche auch die Amtsblätter und Lokalzeitungen, die im Abonnement vertrieben werden, an alle Haushalte (*mind. 97 %) verteilt.

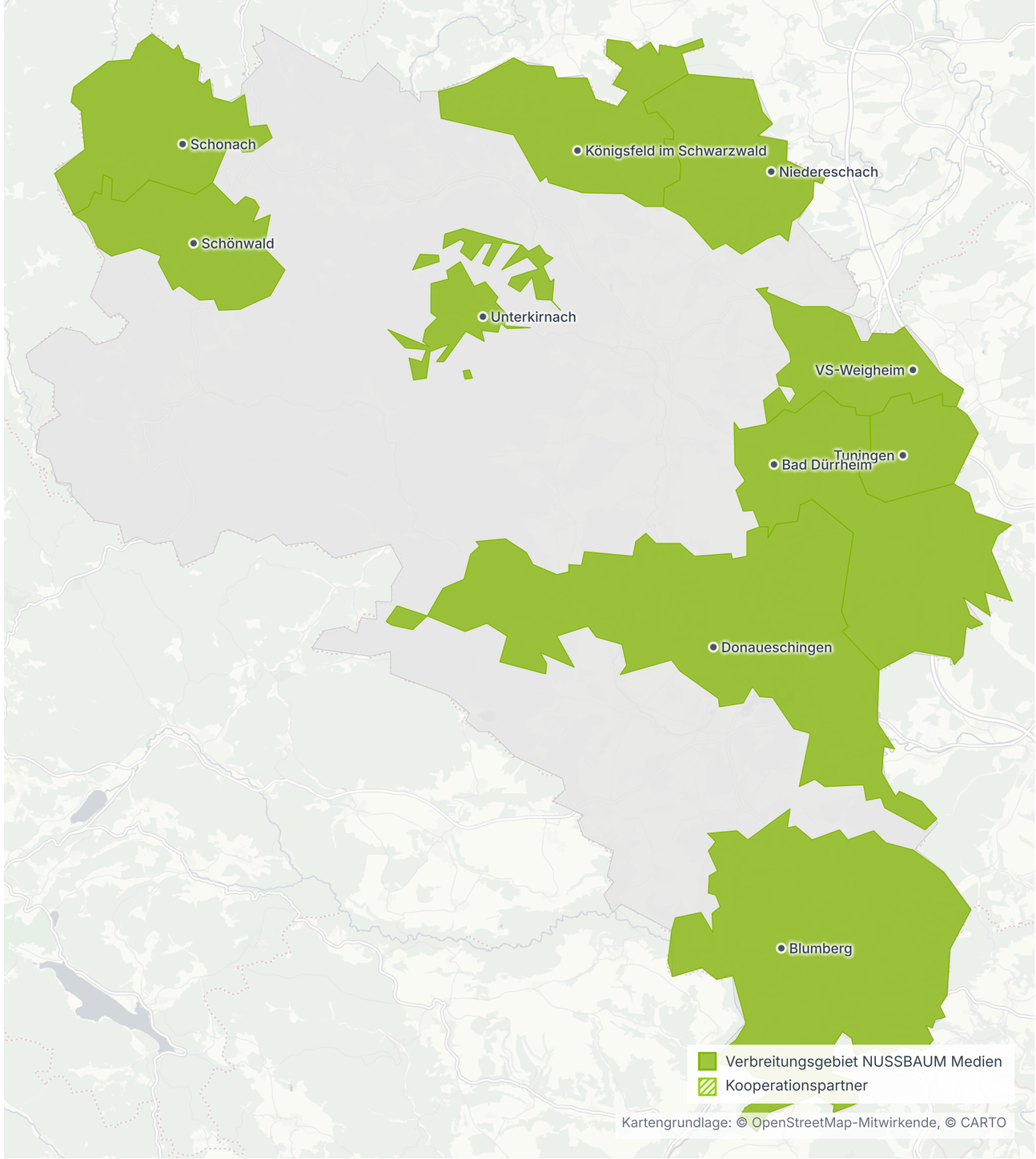

Beilagenplanung Schwarzwald-Baar-Kreis

PLZ	Hauptort	Erscheinungsorte	Titel	Erscheinungsweise	Beilagenauflage (Stand: 04.01.2027)		Beilagen-Preise* *Weitere auf Anfrage · Preis pro 1.000 Stück*					Erscheinungstag	Anlieferungsort**	Kontakt
					Abo-Titel	Vollverteilung	bis 15 g	16 – 20 g	21 – 25 g	26 – 30 g	31 – 35 g			
78073	Bad Dürrheim	Bad Dürrheim, Biesingen, Hochemmingen, Oberbaldingen, Sunthausen, Unterbaldingen, Öfingen	Bad Dürrheimer Nachrichten	Amtsblatt	1.020	6.822	94,00	96,00	98,00	104,00	109,00	Donnerstag	Weil der Stadt	Rottweil
78176	Blumberg	Achdorf, Aselfingen, Blumberg, Epfenhofen, Eschach, Fützen, Hondingen, Kommingen, Neuhaus, Nordhalden, Opferdingen, Randen, Riedböhringen, Riedöschingen, Zollhaus, Überachen	Blumberg Aktuell	Amtsblatt	—	5.017	94,00	96,00	98,00	104,00	109,00	Donnerstag	Weil der Stadt	Rottweil
78166	Donaueschingen	Aasen, Donaueschingen, Grüningen, Heidenhofen, Hubertshofen, Neudingen, Pfohren, Wolterdingen	Mitteilungsblatt Donaueschingen	Amtsblatt	2.450	10.634	94,00	96,00	98,00	104,00	109,00	Freitag	Weil der Stadt	Rottweil
78126	Königsfeld im Schwarzwald	Buchenberg, Burgberg, Ermannsweiler, Königsfeld im Schwarzwald, Neuhausen, Weiler	Königsfeld - Bürgerinfo/Gästejournal	Amtsblatt	1.152	2.590	94,00	96,00	98,00	104,00	109,00	Freitag	Weil der Stadt	Rottweil
78078	Niedereschach	Fischbach, Kappel, Niedereschach, Schabenhausen	Gemeinde Aktuell Niedereschach	Amtsblatt	1.183	2.761	94,00	96,00	98,00	104,00	109,00	Donnerstag	Weil der Stadt	Rottweil
78136	Schonach	Schonach	Schonacher Nachrichten	Amtsblatt	434	—	94,00	96,00	98,00	104,00	109,00	Samstag	Weil der Stadt	Rottweil
78141	Schönwald	Schönwald	Mitteilungsblatt Schönwald	Amtsblatt	238	—	94,00	96,00	98,00	104,00	109,00	Freitag	Weil der Stadt	Rottweil
78609	Tuningen	Tuningen	Tuninger Bote - Das Amtsblatt	Amtsblatt	611	1.481	94,00	96,00	98,00	104,00	109,00	Donnerstag	Weil der Stadt	Rottweil

* Preis pro 1.000 Stück; weitere Grammaturen auf Anfrage | Alle Preise in Euro zzgl. gesetzlicher MwSt., vorbehaltlich eines Mindestbestellwertes von 250,00 € | Die Auflagenzahlen der mit Prospekten belegbaren Exemplare beinhalten 3 % technischen Verschleiß | K Kooperationspartner: Beilagen nicht möglich

** Anlieferung St. Leon-Rot: NUSSBAUM Medien Weil der Stadt GmbH & Co. KG, Beilagenzustellung, Opelstr. 29, 68789 St. Leon-Rot | Anlieferung Weil der Stadt: per Post: NUSSBAUM Medien Weil der Stadt GmbH & Co. KG, Beilagenzustellung, Merklinger Straße 20, 71263 Weil der Stadt; per Spedition: über Dieselstraße 3, 71263 Weil der Stadt, Warenannahme Druckerei

Beilagenplanung Schwarzwald-Baar-Kreis

PLZ	Hauptort	Erscheinungsorte	Titel	Erschei-nungsweise	Beilagenauflage (Stand: 04.01.2027)		Beilagen-Preise* *Weitere auf Anfrage · Preis pro 1.000 Stück*					Erscheinungstag	Anlieferungs-ort**	Kontakt
					Abo-Titel	Vollverteilung	bis 15 g	16 – 20 g	21 – 25 g	26 – 30 g	31 – 35 g			
78089	Unterkirnach	Unterkirnach	Amtsblatt Unterkirnach	Amtsblatt	—	—	—	—	—	—	—	—	—	Rottweil
78056	VS-Weigheim	Weigheim	Mitteilungsblatt Weigheim	Amtsblatt	223	535	94,00	96,00	98,00	104,00	109,00	Freitag	Weil der Stadt	Rottweil

* Preis pro 1.000 Stück; weitere Grammaturen auf Anfrage | Alle Preise in Euro zzgl. gesetzlicher MwSt., vorbehaltlich eines Mindestbestellwertes von 250,00 € | Die Auflagenzahlen der mit Prospekten belegbaren Exemplare beinhalten 3 % technischen Verschleiß | K Kooperationspartner: Beilagen nicht möglich

** Anlieferung St. Leon-Rot: NUSSBAUM Medien Weil der Stadt GmbH & Co. KG, Beilagenzustellung, Opelstr. 29, 68789 St. Leon-Rot | Anlieferung Weil der Stadt: per Post: NUSSBAUM Medien Weil der Stadt GmbH & Co. KG, Beilagenzustellung, Merklinger Straße 20, 71263 Weil der Stadt; per Spedition: über Dieselstraße 3, 71263 Weil der Stadt, Warenannahme Druckerei

Kreis Sigmaringen

Allgemeine Erläuterungen

Ihre Broschüre/Ihr Flyer wird als Bestandteil der Amtsblätter und Lokalzeitungen von NUSSBAUM Medien in nahezu allen Titeln verteilt. Das heißt, Ihr Produkt wird in den Werbeträgern eingelegt und erreicht somit auch die attraktive Zielgruppe der Werbeverweigerer. Exemplare, die über Auslagestellen, dem Ladenverkauf oder dem Postversand vertrieben werden, enthalten keine Beilagen.

Die Verteilung der Amtsblätter und Lokalzeitungen sowie die Beilagenverteilung übernimmt unser Partner, die G.S. Vertriebs GmbH. Aufgrund der langjährigen Erfahrung von G.S. Vertrieb mit der Verteilung von Amtsblättern und Lokalzeitungen ist eine hohe Verteilqualität gewährleistet.

Die Auflagenzahlen der mit Prospekten belegbaren Exemplare beinhalten 3 % technischen Verschleiß. Bestimmte Verteilarten (z. B. Rathausexemplare) sind von der Prospektverteilung ausgeschlossen.

Vollverteilung

Neben Amtsblättern und Lokalzeitungen, die als Vollverteilungstitel immer alle* Haushalte erreichen, werden in einer sogenannten Vollverteilungswoche auch die Amtsblätter und Lokalzeitungen, die im Abonnement vertrieben werden, an alle Haushalte (*mind. 97 %) verteilt.

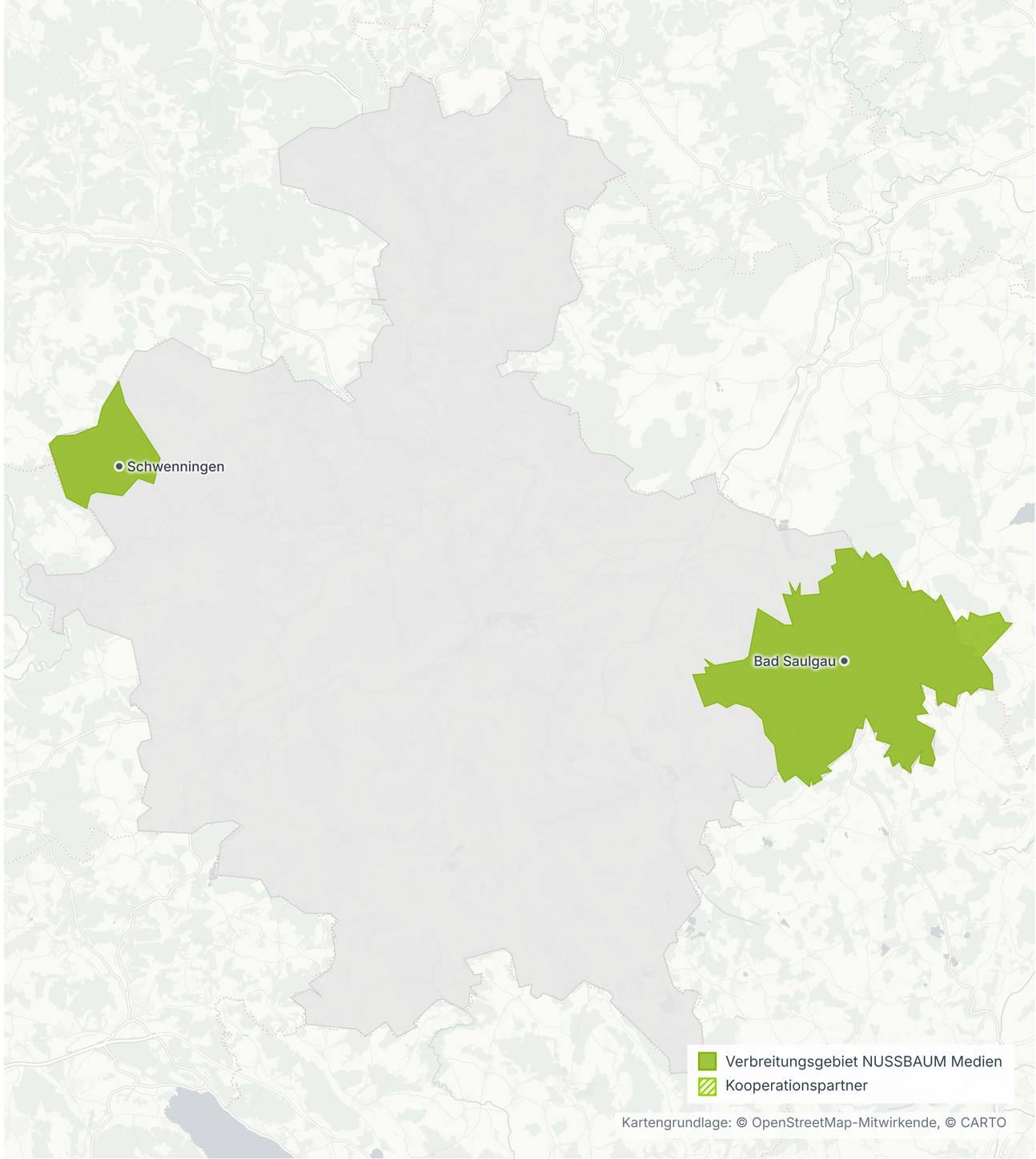

Beilagenplanung
Kreis Sigmaringen

PLZ	Hauptort	Erscheinungsorte	Titel	Erscheinungsweise	Beilagenauflage (Stand: 04.01.2027)		Beilagen-Preise* *Weitere auf Anfrage · Preis pro 1.000 Stück*					Erscheinungstag	Anlieferungsort**	Kontakt
					Abo-Titel	Vollverteilung	bis 15 g	16 – 20 g	21 – 25 g	26 – 30 g	31 – 35 g			
88348	Bad Saulgau	Bad Saulgau, Bernhausen, Bierstetten, Bogenweiler, Bolstern, Bondorf, Braunenweiler, Engenweiler, Friedberg, Fulgenstadt, Großtissen, Haid, Heratskirch, Hochberg, Kleintissen, Lampertsweiler, Luditsweiler, Moosheim, Nonnenweiler, Obereggatsweiler, Renhardsweiler, Rieden, Schwarzach, Sießen, Steinbronnen, Untereggatsweiler, Wilfertsweiler, Wolfartsweiler	Stadtjournal Bad Saulgau	Amtsblatt	—	9.137	94,00	96,00	98,00	104,00	109,00	Donnerstag	Weil der Stadt	Rottweil
72477	Schwenningen	Schwenningen	Amtsblatt Schwenningen	Amtsblatt	455	640	94,00	96,00	98,00	104,00	109,00	Freitag	Weil der Stadt	Rottweil

* Preis pro 1.000 Stück; weitere Grammaturen auf Anfrage | Alle Preise in Euro zzgl. gesetzlicher MwSt., vorbehaltlich eines Mindestbestellwertes von 250,00 € | Die Auflagenzahlen der mit Prospekten belegbaren Exemplare beinhalten 3 % technischen Verschleiß | K Kooperationspartner: Beilagen nicht möglich

** Anlieferung St. Leon-Rot: NUSSBAUM Medien Weil der Stadt GmbH & Co. KG, Beilagenzustellung, Opelstr. 29, 68789 St. Leon-Rot | Anlieferung Weil der Stadt: per Post: NUSSBAUM Medien Weil der Stadt GmbH & Co. KG, Beilagenzustellung, Merklinger Straße 20, 71263 Weil der Stadt; per Spedition: über Dieselstraße 3, 71263 Weil der Stadt, Warenannahme Druckerei

Stadt Stuttgart

Allgemeine Erläuterungen

Ihre Broschüre/Ihr Flyer wird als Bestandteil der Amtsblätter und Lokalzeitungen von NUSSBAUM Medien in nahezu allen Titeln verteilt. Das heißt, Ihr Produkt wird in den Werbeträgern eingelegt und erreicht somit auch die attraktive Zielgruppe der Werbeverweigerer. Exemplare, die über Auslagestellen, dem Ladenverkauf oder dem Postversand vertrieben werden, enthalten keine Beilagen.

Die Verteilung der Amtsblätter und Lokalzeitungen sowie die Beilagenverteilung übernimmt unser Partner, die G.S. Vertriebs GmbH. Aufgrund der langjährigen Erfahrung von G.S. Vertrieb mit der Verteilung von Amtsblättern und Lokalzeitungen ist eine hohe Verteilqualität gewährleistet.

Die Auflagenzahlen der mit Prospekten belegbaren Exemplare beinhalten 3 % technischen Verschleiß. Bestimmte Verteilarten (z. B. Rathausexemplare) sind von der Prospektverteilung ausgeschlossen.

Vollverteilung

Neben Amtsblättern und Lokalzeitungen, die als Vollverteilungstitel immer alle* Haushalte erreichen, werden in einer sogenannten Vollverteilungswoche auch die Amtsblätter und Lokalzeitungen, die im Abonnement vertrieben werden, an alle Haushalte (*mind. 97 %) verteilt.

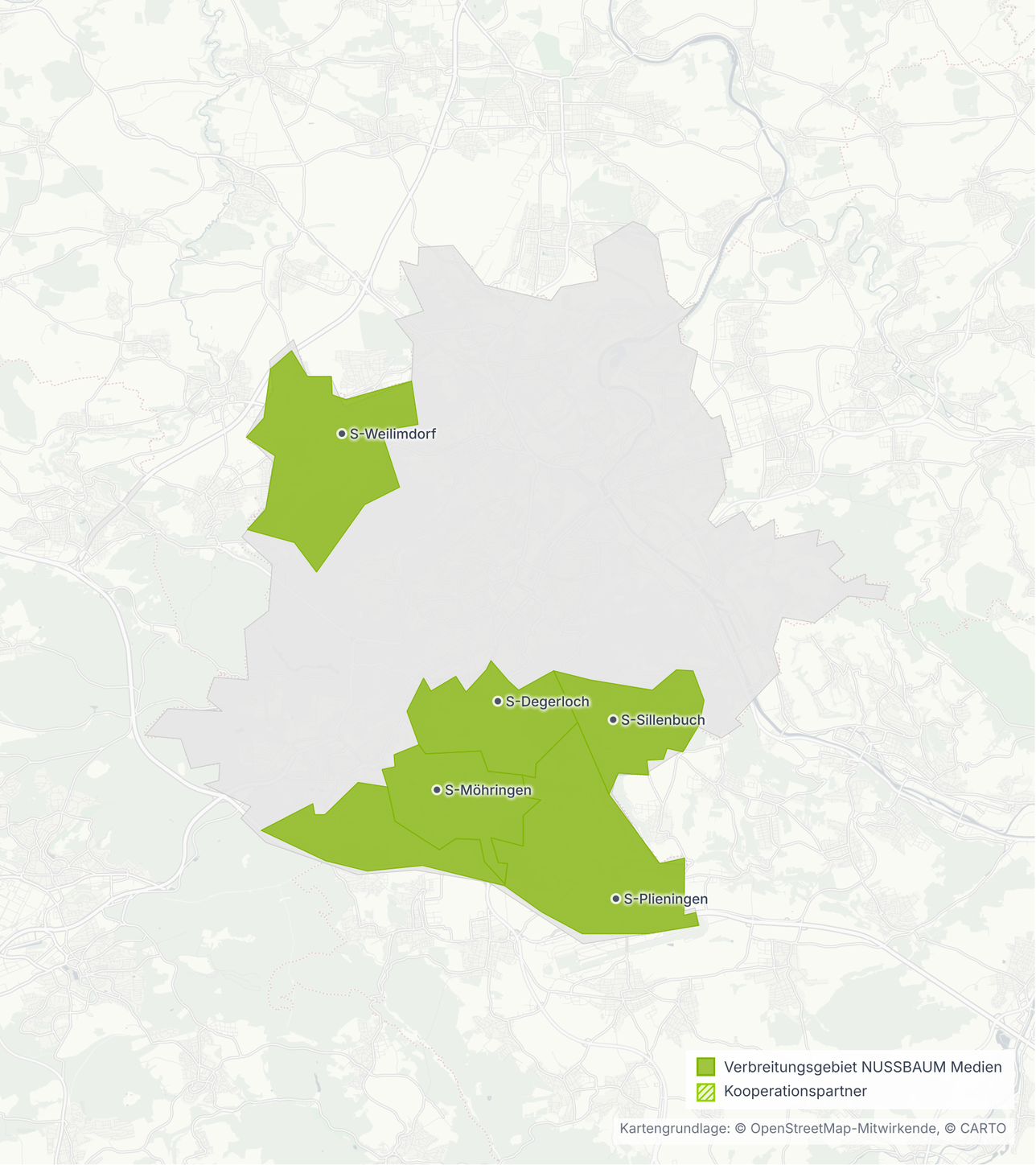

Beilagenplanung
Stadt Stuttgart

PLZ	Hauptort	Erscheinungsorte	Titel	Erscheinungsweise	Beilagenauflage (Stand: 04.01.2027)		Beilagen-Preise* Weitere auf Anfrage · Preis pro 1.000 Stück					Erscheinungstag	Anlieferungsort**	Kontakt
					Abo-Titel	Vollverteilung	bis 15 g	16 – 20 g	21 – 25 g	26 – 30 g	31 – 35 g			
70597	S-Degerloch	Asemwald, Birkach, Degerloch, Hoffeld, Schönberg	Degerloch Journal	Lokalzeitung	—	14.969	94,00	96,00	98,00	104,00	109,00	Freitag	St. Leon-Rot	Filderstadt
70567, 70565, 70597	S-Möhringen	Fasanenhof, Möhringen, Sonnenberg	Möhringen Aktuell (Kreis Stuttgart)	Lokalzeitung	—	16.932	94,00	96,00	98,00	104,00	109,00	Freitag	St. Leon-Rot	Filderstadt
70599	S-Plieningen	Hohenheim, Plieningen, Steckfeld	Plieningen Journal	Lokalzeitung	—	5.818	94,00	96,00	98,00	104,00	109,00	Freitag	St. Leon-Rot	Filderstadt
70619	S-Sillenbuch	Heumaden, Riedenberg, Sillenbuch	S Nussbaum-Blättle - Sillenbuch	Lokalzeitung	—	11.638	94,00	96,00	98,00	104,00	109,00	Freitag	Weil der Stadt	Filderstadt
70499	S-Weilimdorf	Bergheim, Giebel, Hausen, Weilimdorf, Wolfbusch	In und um Weilimdorf	Lokalzeitung	—	14.830	94,00	96,00	98,00	104,00	109,00	Freitag	St. Leon-Rot	Weil der Stadt

* Preis pro 1.000 Stück; weitere Grammaturen auf Anfrage | Alle Preise in Euro zzgl. gesetzlicher MwSt., vorbehaltlich eines Mindestbestellwertes von 250,00 € | Die Auflagenzahlen der mit Prospekten belegbaren Exemplare beinhalten 3 % technischen Verschleiß | K Kooperationspartner: Beilagen nicht möglich

** Anlieferung St. Leon-Rot: NUSSBAUM Medien Weil der Stadt GmbH & Co. KG, Beilagenzustellung, Opelstr. 29, 68789 St. Leon-Rot | Anlieferung Weil der Stadt: per Post: NUSSBAUM Medien Weil der Stadt GmbH & Co. KG, Beilagenzustellung, Merklinger Straße 20, 71263 Weil der Stadt; per Spedition: über Dieselstraße 3, 71263 Weil der Stadt, Warenannahme Druckerei

Kreis Tübingen

Allgemeine Erläuterungen

Ihre Broschüre/Ihr Flyer wird als Bestandteil der Amtsblätter und Lokalzeitungen von NUSSBAUM Medien in nahezu allen Titeln verteilt. Das heißt, Ihr Produkt wird in den Werbeträgern eingelegt und erreicht somit auch die attraktive Zielgruppe der Werbeverweigerer. Exemplare, die über Auslagestellen, dem Ladenverkauf oder dem Postversand vertrieben werden, enthalten keine Beilagen.

Die Verteilung der Amtsblätter und Lokalzeitungen sowie die Beilagenverteilung übernimmt unser Partner, die G.S. Vertriebs GmbH. Aufgrund der langjährigen Erfahrung von G.S. Vertrieb mit der Verteilung von Amtsblättern und Lokalzeitungen ist eine hohe Verteilqualität gewährleistet.

Die Auflagenzahlen der mit Prospekten belegbaren Exemplare beinhalten 3 % technischen Verschleiß. Bestimmte Verteilarten (z. B. Rathausexemplare) sind von der Prospektverteilung ausgeschlossen.

Vollverteilung

Neben Amtsblättern und Lokalzeitungen, die als Vollverteilungstitel immer alle* Haushalte erreichen, werden in einer sogenannten Vollverteilungswoche auch die Amtsblätter und Lokalzeitungen, die im Abonnement vertrieben werden, an alle Haushalte (*mind. 97 %) verteilt.

Beilagenplanung
Kreis Tübingen

PLZ	Hauptort	Erscheinungsorte	Titel	Erscheinungsweise	Beilagenauflage (Stand: 04.01.2027)		Beilagen-Preise* *Weitere auf Anfrage · Preis pro 1.000 Stück*					Erscheinungstag	Anlieferungsort**	Kontakt
					Abo-Titel	Vollverteilung	bis 15 g	16 – 20 g	21 – 25 g	26 – 30 g	31 – 35 g			
72119	Ammerbuch	Altingen, Ammerbuch, Breitenholz, Entringen, Pfäffingen, Poltringen, Reusten	Amtsblatt Ammerbuch	Amtsblatt	—	—	—	—	—	—	—	—	—	Weil der Stadt
72411	Bodelshausen	Bodelshausen	Gemeindebote Bodelshausen	Amtsblatt	1.015	2.396	94,00	96,00	98,00	104,00	109,00	Freitag	Weil der Stadt	Weil der Stadt
72135	Dettenhausen	Dettenhausen	Amtsblatt Dettenhausen	Amtsblatt	1.392	2.658	94,00	96,00	98,00	104,00	109,00	Donnerstag	Weil der Stadt	Filderstadt
72144	Dußlingen	Dußlingen	Gemeindebote Dußlingen	Amtsblatt	1.009	2.712	94,00	96,00	98,00	104,00	109,00	Freitag	Weil der Stadt	Weil der Stadt
72810	Gomaringen	Gomaringen, Stockach	Amtsblatt Gomaringen	Amtsblatt	—	4.754	94,00	96,00	98,00	104,00	109,00	Samstag	Weil der Stadt	Weil der Stadt
72145	Hirrlingen	Hirrlingen	Der Gemeindebote Hirrlingen	Amtsblatt	746	1.378	94,00	96,00	98,00	104,00	109,00	Donnerstag	Weil der Stadt	Weil der Stadt
72138	Kirchentellinsfurt	Im Hengstrain, Kirchentellinsfurt	Gemeindebote Kirchentellinsfurt	Amtsblatt	1.057	2.784	94,00	96,00	98,00	104,00	109,00	Donnerstag	Weil der Stadt	Weil der Stadt
72127	Kusterdingen	Immenhausen, Jettenburg, Kusterdingen, Mähringen, Wankheim	Der Gemeindebote Kusterdingen	Amtsblatt	1.875	3.431	94,00	96,00	98,00	104,00	109,00	Freitag	Weil der Stadt	Weil der Stadt
72147	Nehren	Nehren	Gemeindebote Nehren	Amtsblatt	741	2.002	94,00	96,00	98,00	104,00	109,00	Donnerstag	Weil der Stadt	Weil der Stadt
72149	Neustetten	Nellingsheim, Neustetten, Remmingsheim, Wolfenhausen	Gemeindebote Neustetten	Amtsblatt	856	1.556	94,00	96,00	98,00	104,00	109,00	Donnerstag	Weil der Stadt	Weil der Stadt
72131	Ofterdingen	Ofterdingen	Gemeindebote Ofterdingen	Amtsblatt	717	2.144	94,00	96,00	98,00	104,00	109,00	Freitag	Weil der Stadt	Weil der Stadt

* Preis pro 1.000 Stück; weitere Grammaturen auf Anfrage | Alle Preise in Euro zzgl. gesetzlicher MwSt., vorbehaltlich eines Mindestbestellwertes von 250,00 € | Die Auflagenzahlen der mit Prospekten belegbaren Exemplare beinhalten 3 % technischen Verschleiß | K Kooperationspartner: Beilagen nicht möglich

** Anlieferung St. Leon-Rot: NUSSBAUM Medien Weil der Stadt GmbH & Co. KG, Beilagenzustellung, Opelstr. 29, 68789 St. Leon-Rot | Anlieferung Weil der Stadt: per Post: NUSSBAUM Medien Weil der Stadt GmbH & Co. KG, Beilagenzustellung, Merklinger Straße 20, 71263 Weil der Stadt; per Spedition: über Dieselstraße 3, 71263 Weil der Stadt, Warenannahme Druckerei

Beilagenplanung
Kreis Tübingen

PLZ	Hauptort	Erscheinungsorte	Titel	Erschei-nungsweise	Beilagenauflage (Stand: 04.01.2027)		Beilagen-Preise* *Weitere auf Anfrage · Preis pro 1.000 Stück*					Erscheinungstag	Anlieferungs-ort**	Kontakt
					Abo-Titel	Vollverteilung	bis 15 g	16 – 20 g	21 – 25 g	26 – 30 g	31 – 35 g			
72108	Rottenburg am Neckar	Bad Niedernau, Baisingen, Bieringen, Dettingen, Eckenweiler, Ergenzingen, Frommenhausen, Hailfingen, Hemmendorf, Kiebingen, Obernau, Oberndorf, Rottenburg-Kernstadt, Schwalldorf, Seebronn, Weiler, Wendelsheim, Wurmlingen	Rottenburger Mitteilungen	Amtsblatt	6.788	19.342	94,00	96,00	98,00	104,00	109,00	Freitag	Weil der Stadt	Weil der Stadt
72181	Starzach	Bierlingen, Börstingen, Felldorf, Starzach, Sulzau, Wachendorf	Starzach Bote	Amtsblatt	1.075	1.825	94,00	96,00	98,00	104,00	109,00	Freitag	Weil der Stadt	Weil der Stadt
72072	TÜ-Bühl	Bühl	Gemeindebote Tübingen-Bühl	Amtsblatt	319	862	94,00	96,00	98,00	104,00	109,00	Donnerstag	Weil der Stadt	Weil der Stadt
72070	TÜ-Hagelloch	Hagelloch	Hagellocher Blättle	Amtsblatt	254	721	94,00	96,00	98,00	104,00	109,00	Donnerstag	Weil der Stadt	Weil der Stadt
72072	TÜ-Kilchberg	Kilchberg	Kilchberger Mitteilungen	Amtsblatt	207	571	94,00	96,00	98,00	104,00	109,00	Donnerstag	Weil der Stadt	Weil der Stadt
72074	TÜ-Pfrondorf	Pfrondorf	Pfrondorfer Blättle	Amtsblatt	438	1.488	94,00	96,00	98,00	104,00	109,00	Donnerstag	Weil der Stadt	Weil der Stadt

* Preis pro 1.000 Stück; weitere Grammaturen auf Anfrage | Alle Preise in Euro zzgl. gesetzlicher MwSt., vorbehaltlich eines Mindestbestellwertes von 250,00 € | Die Auflagenzahlen der mit Prospekten belegbaren Exemplare beinhalten 3 % technischen Verschleiß | K Kooperationspartner: Beilagen nicht möglich

** Anlieferung St. Leon-Rot: NUSSBAUM Medien Weil der Stadt GmbH & Co. KG, Beilagenzustellung, Opelstr. 29, 68789 St. Leon-Rot | Anlieferung Weil der Stadt: per Post: NUSSBAUM Medien Weil der Stadt GmbH & Co. KG, Beilagenzustellung, Merklinger Straße 20, 71263 Weil der Stadt; per Spedition: über Dieselstraße 3, 71263 Weil der Stadt, Warenannahme Druckerei

Kreis Tuttlingen

Allgemeine Erläuterungen

Ihre Broschüre/Ihr Flyer wird als Bestandteil der Amtsblätter und Lokalzeitungen von NUSSBAUM Medien in nahezu allen Titeln verteilt. Das heißt, Ihr Produkt wird in den Werbeträgern eingelegt und erreicht somit auch die attraktive Zielgruppe der Werbeverweigerer. Exemplare, die über Auslagestellen, dem Ladenverkauf oder dem Postversand vertrieben werden, enthalten keine Beilagen.

Die Verteilung der Amtsblätter und Lokalzeitungen sowie die Beilagenverteilung übernimmt unser Partner, die G.S. Vertriebs GmbH. Aufgrund der langjährigen Erfahrung von G.S. Vertrieb mit der Verteilung von Amtsblättern und Lokalzeitungen ist eine hohe Verteilqualität gewährleistet.

Die Auflagenzahlen der mit Prospekten belegbaren Exemplare beinhalten 3 % technischen Verschleiß. Bestimmte Verteilarten (z. B. Rathausexemplare) sind von der Prospektverteilung ausgeschlossen.

Vollverteilung

Neben Amtsblättern und Lokalzeitungen, die als Vollverteilungstitel immer alle* Haushalte erreichen, werden in einer sogenannten Vollverteilungswoche auch die Amtsblätter und Lokalzeitungen, die im Abonnement vertrieben werden, an alle Haushalte (*mind. 97 %) verteilt.

Beilagenplanung
Kreis Tuttlingen

PLZ	Hauptort	Erscheinungsorte	Titel	Erscheinungsweise	Beilagenauflage (Stand: 04.01.2027)		Beilagen-Preise* Weitere auf Anfrage · Preis pro 1.000 Stück					Erscheinungstag	Anlieferungsort**	Kontakt
					Abo-Titel	Vollverteilung	bis 15 g	16 – 20 g	21 – 25 g	26 – 30 g	31 – 35 g			
78554	Aldingen	Aixheim, Aldingen	Amtsblatt Aldingen und Aixheim	Amtsblatt	1.181	3.517	94,00	96,00	98,00	104,00	109,00	Freitag	Weil der Stadt	Rottweil
78582, 78589	Balgheim/Dürbheim	Balgheim, Dürbheim	Amtsblatt Balgheim/Dürbheim Aktuell	Amtsblatt	585	1.245	94,00	96,00	98,00	104,00	109,00	Donnerstag	Weil der Stadt	Rottweil
78585	Bubsheim	Bubsheim	Mitteilungsblatt Bubsheim	Amtsblatt	237	467	94,00	96,00	98,00	104,00	109,00	Donnerstag	Weil der Stadt	Rottweil
78586	Deilingen	Deilingen	Mitteilungsblatt Deilingen	Amtsblatt	483	810	94,00	96,00	98,00	104,00	109,00	Freitag	Weil der Stadt	Rottweil
78588	Denkingen	Denkingen	Aktuell - Mitteilungsblatt Denkingen	Amtsblatt	585	1.289	94,00	96,00	98,00	104,00	109,00	Donnerstag	Weil der Stadt	Rottweil
78591	Durchhausen	Durchhausen	Mitteilungsblatt Durchhausen	Amtsblatt	—	—	—	—	—	—	—	—	—	Rottweil
78665	Frittlingen	Frittlingen	Frittlinger Blättle	Amtsblatt	495	952	94,00	96,00	98,00	104,00	109,00	Donnerstag	Weil der Stadt	Rottweil
78187	Geisingen	Aulfingen, Geisingen, Gutmadingen, Kirchen-Hausen, Leipferdingen	Geisinger Mitteilungen	Amtsblatt	1.248	2.644	94,00	96,00	98,00	104,00	109,00	Mittwoch	Weil der Stadt	Rottweil
78559	Gosheim	Gosheim	Gosheimer Nachrichten	Amtsblatt	796	1.661	94,00	96,00	98,00	104,00	109,00	Donnerstag	Weil der Stadt	Rottweil
78594	Gunningen	Gunningen	Gunninger Nachrichten	Amtsblatt	147	313	94,00	96,00	98,00	104,00	109,00	Freitag	Weil der Stadt	Rottweil
78595	Hausen ob Verena	Hausen ob Verena	S Blättle - Amtsblatt Hausen ob Verena	Amtsblatt	—	—	—	—	—	—	—	—	—	Rottweil
78194	Immendingen	Hattingen, Hintschingen, Immendingen, Ippingen, Mauenheim, Zimmern	Mitteilungsblatt Immendingen	Amtsblatt	1.222	2.974	94,00	96,00	98,00	104,00	109,00	Freitag	Weil der Stadt	Rottweil

* Preis pro 1.000 Stück; weitere Grammaturen auf Anfrage | Alle Preise in Euro zzgl. gesetzlicher MwSt., vorbehaltlich eines Mindestbestellwertes von 250,00 € | Die Auflagenzahlen der mit Prospekten belegbaren Exemplare beinhalten 3 % technischen Verschleiß | K Kooperationspartner: Beilagen nicht möglich

** Anlieferung St. Leon-Rot: NUSSBAUM Medien Weil der Stadt GmbH & Co. KG, Beilagenzustellung, Opelstr. 29, 68789 St. Leon-Rot | Anlieferung Weil der Stadt: per Post: NUSSBAUM Medien Weil der Stadt GmbH & Co. KG, Beilagenzustellung, Merklinger Straße 20, 71263 Weil der Stadt; per Spedition: über Dieselstraße 3, 71263 Weil der Stadt, Warenannahme Druckerei

Beilagenplanung
Kreis Tuttlingen

PLZ	Hauptort	Erscheinungsorte	Titel	Erschei-nungsweise	Beilagenauflage (Stand: 04.01.2027)		Beilagen-Preise* *Weitere auf Anfrage · Preis pro 1.000 Stück*					Erscheinungstag	Anlieferungs-ort**	Kontakt
					Abo-Titel	Vollverteilung	bis 15 g	16 – 20 g	21 – 25 g	26 – 30 g	31 – 35 g			
78604	Rietheim-Weil-heim	Rietheim, Weilheim	Amtsblatt Rietheim-Weilheim	Amtsblatt	576	1.408	94,00	96,00	98,00	104,00	109,00	Donnerstag	Weil der Stadt	Rottweil
78606	Seitingen-Ober-flacht	Oberflacht, Seitingen	Mitteilungsblatt Seitingen-Oberflacht	Amtsblatt	559	1.004	94,00	96,00	98,00	104,00	109,00	Freitag	Weil der Stadt	Rottweil
78549	Spaichingen	Spaichingen	Spaichinger Woche	Lokalzeitung amtl.	694	5.595	94,00	96,00	98,00	104,00	109,00	Donnerstag	Weil der Stadt	Rottweil
78532	TUT-Möhringen an der Donau	Eßlingen, Möhringen an der Donau	Möhringer Stadtnachrichten	Amtsblatt	600	2.158	94,00	96,00	98,00	104,00	109,00	Freitag	Weil der Stadt	Rottweil
78607	TUT-Talheim	Talheim	Mitteilungsblatt Talheim	Amtsblatt	298	566	94,00	96,00	98,00	104,00	109,00	Donnerstag	Weil der Stadt	Rottweil
78647	Trossingen	Schura, Trossingen	Mitteilungsblatt Trossingen	Amtsblatt	1.136	7.454	94,00	96,00	98,00	104,00	109,00	Donnerstag	Weil der Stadt	Rottweil
78592, 78564	Wehingen	Egesheim, Reichenbach am Heuberg, Wehingen	Mitteilungsblatt der Gemeinde Wehingen	Amtsblatt	970	1.995	94,00	96,00	98,00	104,00	109,00	Donnerstag	Weil der Stadt	Rottweil
78573	Wurmlingen	Wurmlingen	Wurmlinger Ortsnachrichten	Amtsblatt	945	1.954	94,00	96,00	98,00	104,00	109,00	Donnerstag	Weil der Stadt	Rottweil

* Preis pro 1.000 Stück; weitere Grammaturen auf Anfrage | Alle Preise in Euro zzgl. gesetzlicher MwSt., vorbehaltlich eines Mindestbestellwertes von 250,00 € | Die Auflagenzahlen der mit Prospekten belegbaren Exemplare beinhalten 3 % technischen Verschleiß | K Kooperationspartner: Beilagen nicht möglich

** Anlieferung St. Leon-Rot: NUSSBAUM Medien Weil der Stadt GmbH & Co. KG, Beilagenzustellung, Opelstr. 29, 68789 St. Leon-Rot | Anlieferung Weil der Stadt: per Post: NUSSBAUM Medien Weil der Stadt GmbH & Co. KG, Beilagenzustellung, Merklinger Straße 20, 71263 Weil der Stadt; per Spedition: über Dieselstraße 3, 71263 Weil der Stadt, Warenannahme Druckerei

Kreis Waldshut

Allgemeine Erläuterungen

Ihre Broschüre/Ihr Flyer wird als Bestandteil der Amtsblätter und Lokalzeitungen von NUSSBAUM Medien in nahezu allen Titeln verteilt. Das heißt, Ihr Produkt wird in den Werbeträgern eingelegt und erreicht somit auch die attraktive Zielgruppe der Werbeverweigerer. Exemplare, die über Auslagestellen, dem Ladenverkauf oder dem Postversand vertrieben werden, enthalten keine Beilagen.

Die Verteilung der Amtsblätter und Lokalzeitungen sowie die Beilagenverteilung übernimmt unser Partner, die G.S. Vertriebs GmbH. Aufgrund der langjährigen Erfahrung von G.S. Vertrieb mit der Verteilung von Amtsblättern und Lokalzeitungen ist eine hohe Verteilqualität gewährleistet.

Die Auflagenzahlen der mit Prospekten belegbaren Exemplare beinhalten 3 % technischen Verschleiß. Bestimmte Verteilarten (z. B. Rathausexemplare) sind von der Prospektverteilung ausgeschlossen.

Vollverteilung

Neben Amtsblättern und Lokalzeitungen, die als Vollverteilungstitel immer alle* Haushalte erreichen, werden in einer sogenannten Vollverteilungswoche auch die Amtsblätter und Lokalzeitungen, die im Abonnement vertrieben werden, an alle Haushalte (*mind. 97 %) verteilt.

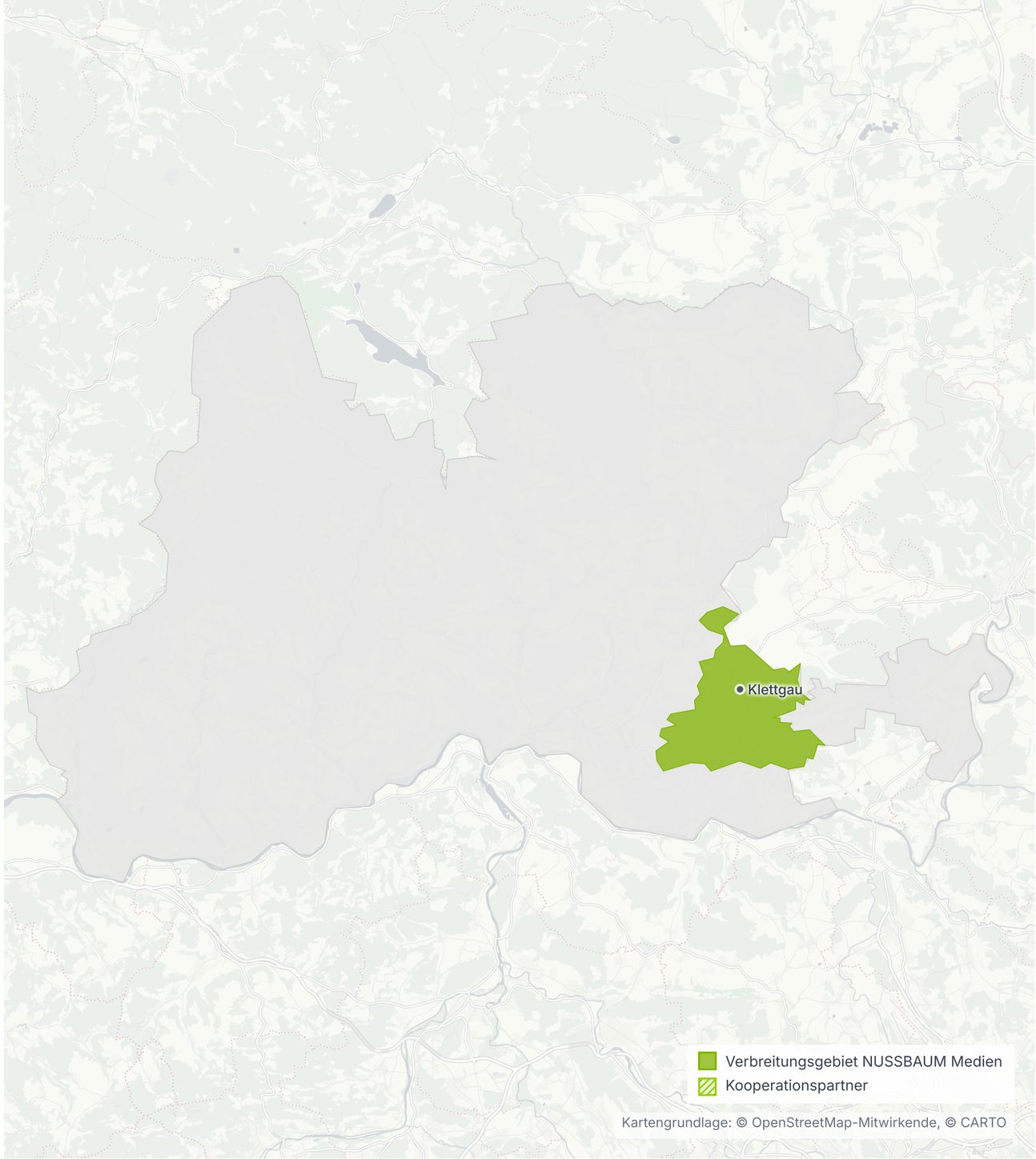

Beilagenplanung
Kreis Waldshut

PLZ	Hauptort	Erscheinungsorte	Titel	Erscheinungsweise	Beilagenauflage (Stand: 04.01.2027)		Beilagen-Preise* *Weitere auf Anfrage · Preis pro 1.000 Stück*					Erscheinungstag	Anlieferungsort**	Kontakt
					Abo-Titel	Vollverteilung	bis 15 g	16 – 20 g	21 – 25 g	26 – 30 g	31 – 35 g			
79771	Klettgau	Bühl, Erzingen, Geißlingen, Grießen, Klettgau, Rechberg, Riedern am Sand, Weisweil	Klettgau Aktuell	Amtsblatt	—	3.871	94,00	96,00	98,00	104,00	109,00	Donnerstag	Weil der Stadt	Rottweil

* Preis pro 1.000 Stück; weitere Grammaturen auf Anfrage | Alle Preise in Euro zzgl. gesetzlicher MwSt., vorbehaltlich eines Mindestbestellwertes von 250,00 € | Die Auflagenzahlen der mit Prospekten belegbaren Exemplare beinhalten 3 % technischen Verschleiß | K Kooperationspartner: Beilagen nicht möglich

** Anlieferung St. Leon-Rot: NUSSBAUM Medien Weil der Stadt GmbH & Co. KG, Beilagenzustellung, Opelstr. 29, 68789 St. Leon-Rot | Anlieferung Weil der Stadt: per Post: NUSSBAUM Medien Weil der Stadt GmbH & Co. KG, Beilagenzustellung, Merklinger Straße 20, 71263 Weil der Stadt; per Spedition: über Dieselstraße 3, 71263 Weil der Stadt, Warenannahme Druckerei

Zollernalbkreis

Allgemeine Erläuterungen

Ihre Broschüre/Ihr Flyer wird als Bestandteil der Amtsblätter und Lokalzeitungen von NUSSBAUM Medien in nahezu allen Titeln verteilt. Das heißt, Ihr Produkt wird in den Werbeträgern eingelegt und erreicht somit auch die attraktive Zielgruppe der Werbeverweigerer. Exemplare, die über Auslagestellen, dem Ladenverkauf oder dem Postversand vertrieben werden, enthalten keine Beilagen.

Die Verteilung der Amtsblätter und Lokalzeitungen sowie die Beilagenverteilung übernimmt unser Partner, die G.S. Vertriebs GmbH. Aufgrund der langjährigen Erfahrung von G.S. Vertrieb mit der Verteilung von Amtsblättern und Lokalzeitungen ist eine hohe Verteilqualität gewährleistet.

Die Auflagenzahlen der mit Prospekten belegbaren Exemplare beinhalten 3 % technischen Verschleiß. Bestimmte Verteilarten (z. B. Rathausexemplare) sind von der Prospektverteilung ausgeschlossen.

Vollverteilung

Neben Amtsblättern und Lokalzeitungen, die als Vollverteilungstitel immer alle* Haushalte erreichen, werden in einer sogenannten Vollverteilungswoche auch die Amtsblätter und Lokalzeitungen, die im Abonnement vertrieben werden, an alle Haushalte (*mind. 97 %) verteilt.

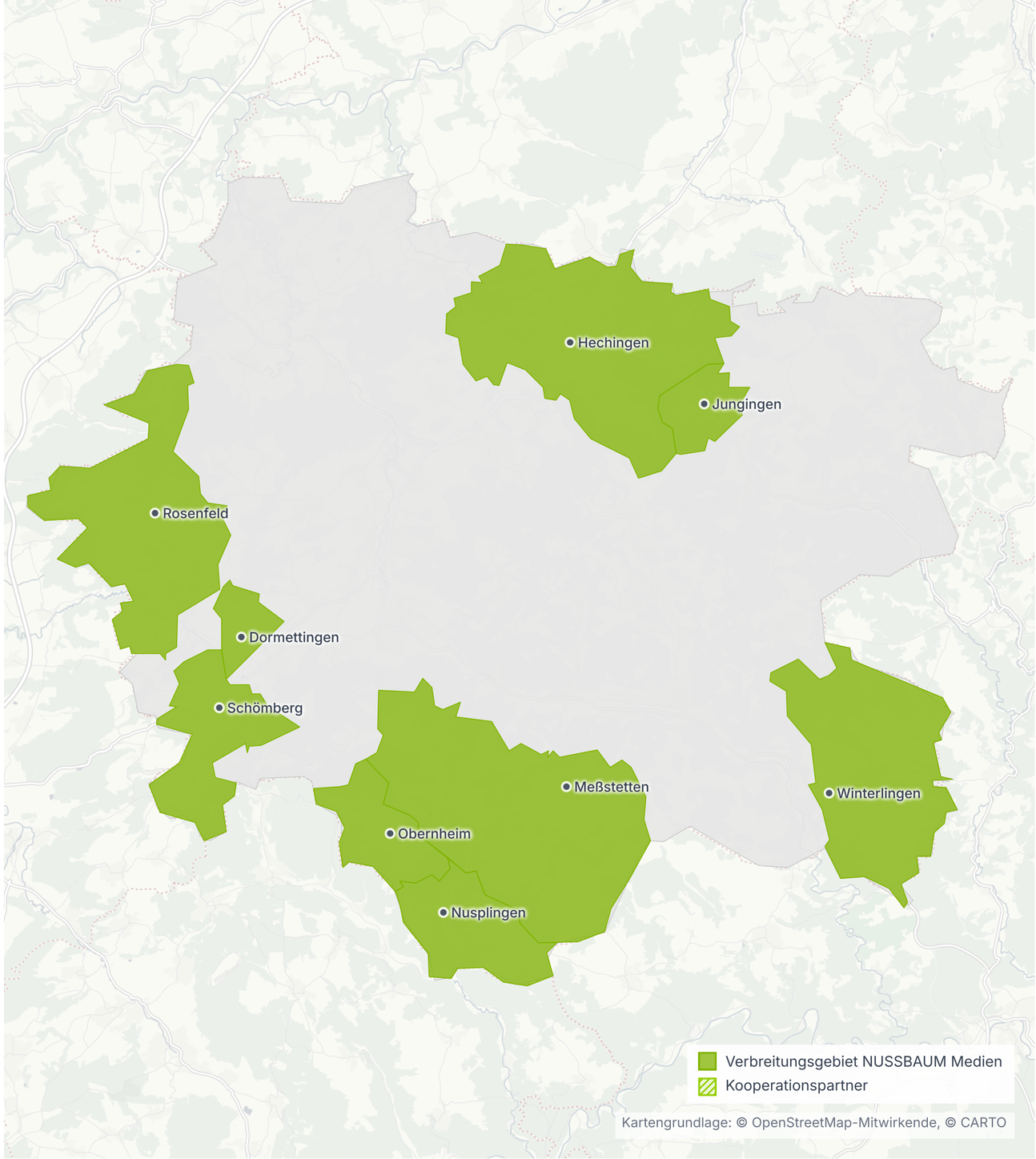

Beilagenplanung Zollernalbkreis

PLZ	Hauptort	Erscheinungsorte	Titel	Erscheinungsweise	Beilagenauflage (Stand: 04.01.2027)		Beilagen-Preise* *Weitere auf Anfrage · Preis pro 1.000 Stück*					Erscheinungstag	Anlieferungsort**	Kontakt
					Abo-Titel	Vollverteilung	bis 15 g	16 – 20 g	21 – 25 g	26 – 30 g	31 – 35 g			
72358	Dormettingen	Dormettingen	Amtsblatt Dormettingen	Amtsblatt	—	—	—	—	—	—	—	—	—	Rottweil
72379	Hechingen	Bechtoldsweiler, Beuren, Boll, Hechingen, Schlatt, Sickingen, Stein, Stetten, Weilheim	Stadtspiegel - Amtsblatt Hechingen	Lokalzeitung amtl.	—	9.622	94,00	96,00	98,00	104,00	109,00	Freitag	Weil der Stadt	Weil der Stadt
72417	Jungingen	Jungingen	Jungingen Aktuell	Amtsblatt	—	772	94,00	96,00	98,00	104,00	109,00	Donnerstag	Weil der Stadt	Weil der Stadt
72469	Meßstetten	Hartheim, Heinstetten, Hossingen, Meßstetten, Oberdigisheim, Tieringen, Unterdigisheim	Amtsblatt Meßstetten	Amtsblatt	1.904	4.582	94,00	96,00	98,00	104,00	109,00	Freitag	Weil der Stadt	Rottweil
72362	Nusplingen	Nusplingen	Nusplinger Mitteilungen	Amtsblatt	527	843	94,00	96,00	98,00	104,00	109,00	Freitag	Weil der Stadt	Rottweil
72364	Obernheim	Obernheim	Obernheimer Mitteilungen	Amtsblatt	372	—	94,00	96,00	98,00	104,00	109,00	Freitag	Weil der Stadt	Rottweil
72348	Rosenfeld	Bickelsberg, Brittheim, Heiligenzimmern, Isingen, Leidringen, Rosenfeld, Täbingen	Amtsblatt Rosenfeld	Amtsblatt	1.320	2.902	94,00	96,00	98,00	104,00	109,00	Donnerstag	Weil der Stadt	Rottweil
72355	Schömberg	Schömberg, Schörzingen	Amtsblatt Schömberg	Amtsblatt	973	2.119	94,00	96,00	98,00	104,00	109,00	Donnerstag	Weil der Stadt	Rottweil
72474	Winterlingen	Benzingen, Blättringen, Harthausen, Winterlingen	Amtsblatt Winterlingen	Amtsblatt	1.390	2.750	94,00	96,00	98,00	104,00	109,00	Freitag	Weil der Stadt	Rottweil

* Preis pro 1.000 Stück; weitere Grammaturen auf Anfrage | Alle Preise in Euro zzgl. gesetzlicher MwSt., vorbehaltlich eines Mindestbestellwertes von 250,00 € | Die Auflagenzahlen der mit Prospekten belegbaren Exemplare beinhalten 3 % technischen Verschleiß | K Kooperationspartner: Beilagen nicht möglich

** Anlieferung St. Leon-Rot: NUSSBAUM Medien Weil der Stadt GmbH & Co. KG, Beilagenzustellung, Opelstr. 29, 68789 St. Leon-Rot | Anlieferung Weil der Stadt: per Post: NUSSBAUM Medien Weil der Stadt GmbH & Co. KG, Beilagenzustellung, Merklinger Straße 20, 71263 Weil der Stadt; per Spedition: über Dieselstraße 3, 71263 Weil der Stadt, Warenannahme Druckerei

Auf einen Blick – Anlieferung, technische Richtlinien und weitere Angaben

Anlieferung und technische Richtlinien

Anlieferung

- Spätester Liefertermin: Donnerstag der Vorwoche der Verteilung, frachtfrei; in Feiertagswochen: Mittwoch der Vorwoche der Verteilung.
- Frühester Liefertermin: 2 Wochen vor Verteilungstermin, nach Absprache mit dem Verlag. Bei früherer Anlieferung oder Einlagerung von Verteilmengen behält sich der Verlag die Berechnung einer Bereitstellungsgebühr vor.
- Der Verlag ist nicht verpflichtet, die Anzahl der gelieferten Beilagen zu prüfen.
- Der Verlag übernimmt keine Haftung für Anlieferungsschäden.
- Anlieferung in 250er, 100er oder 50er Paketen bzw. Palette gebündelt.
- Restmengen werden 14 Tage nach Erscheinung der Beilage entsorgt, vorausgesetzt es wurde eine Abholung vermerkt oder es wird für einen späteren Auftrag benötigt.
- Der Verlag behält sich vor, bei falscher Anlieferung/Bündelung, den zusätzlichen Aufwand für die Versandvorbereitung dem Kunden in Rechnung zu stellen.

Technische Richtlinien für Verarbeitung von Beilagen

- Höchstformat: max. A4-Format, 210 × 297 mm, darüber hinaus auf Anfrage.
- Mindestformat: min. A5-Format, 148 × 210 mm, bei einem kleineren Format ist aus technischen Gründen eine gesonderte Freigabe erforderlich.
- Höchstgewicht der Beilage: max. 50 g/Ex., darüber hinaus auf Anfrage.
- Falzarten: max. A4-Format 210 × 297 mm, Kreuzbruch, Wickel- oder Mittenfalz.
- Nicht verarbeitbare Falzarten: Leporello und Altarfalz erfordern aus technischen Gründen eine gesonderte Freigabe durch den Verlag.
- Beilagen mit Warenproben möglich, Höchstgewicht und -maße auf Anfrage.

Weitere Angaben

Auftragserteilung, Streuverluste, Konkurrenzausschluss

- Die Übernahme der Verteilung von Beilagen bedarf einer ausdrücklichen Vereinbarung mit dem Verlag. Die Auftragserteilung muss schriftlich erfolgen, bzw. bei telefonischer Auftragserteilung durch den Verlag schriftlich bestätigt werden.
- Beilagenaufträge werden mit der üblichen Sorgfalt erledigt, der Verlag haftet allerdings nicht bei Verlust einzelner Beilagen auf dem Vertriebsweg (außer bei Vorsatz und grober Fahrlässigkeit).
- Streuverluste bei der Verbreitung lassen sich nie ganz ausschließen. Liegen solche Verluste unter 3 %, so stellt dies keinen Mangel der geschuldeten Leistung dar.
- Ein Konkurrenzausschluss kann nicht gewährleistet werden.

Beilagenwerbung politischer Organisationen

Weitergehende Informationen zu den Richtlinien für politische Werbung finden Sie unter https://www.nussbaum-medien.de/wahlwerbung. Beilagen politischer Organisationen müssen einen Transparenzhinweis enthalten. Verantwortlich hierfür ist der Auftraggeber. Erst nach entsprechender Prüfung durch den Verlag (PDF oder Musterexemplar) kann der Auftrag angenommen werden.

Sonstiges

- Ein Exemplar der zu verteilenden Beilage ist dem Verlag vorzulegen. Erst danach und nach inhaltlicher Prüfung durch den Verlag, kann die Entscheidung über die Annahme des Beilagenauftrags erfolgen.
- Das Verbreitungsgebiet ist aus den Mediadaten des Verlages ersichtlich.
- In Wochen mit Feiertagen bzw. zum Jahreswechsel kann der Erscheinungstermin entsprechend angepasst sein. Informationen hierzu erhalten Sie über Ihren Ansprechpartner im Verlag.
- Mit der Erteilung des Beilagenauftrages übernimmt der Auftraggeber die alleinige Verantwortung für den Inhalt, auch in presserechtlichem Sinn. Ein entsprechender Hinweis muss auf der Beilage erfolgen (§ 8 LPG). Der Auftraggeber stellt den Verlag im Innenverhältnis von allen Ansprüchen frei, die gegen den Verlag aufgrund des Inhalts der Beilage geltend gemacht werden.
- Ergänzend gelten die Allgemeinen Geschäftsbedingungen. Die AGB finden Sie unter: www.nussbaum-medien.de/weitere-infos/agb Gerne können diese auch beim Verlag angefordert werden.

Kontakt –
Wir beraten Sie gerne!

NUSSBAUM Medien
Weil der Stadt GmbH & Co. KG
Merklinger Straße 20 · 71263 Weil der Stadt
Tel. 07033 525-0 · Fax 07033 5253-70
kundenservice@nussbaum-medien.de

Außenbüro Ettlingen
Marie-Curie-Straße 9 · 76275 Ettlingen
Tel. 07243 5053-0 · Fax 07243 5053-10
kundenservice@nussbaum-medien.de

Außenstelle Filderstadt
Raiffeisenstraße 16 · 70794 Filderstadt (Bonlanden)
Tel. 0711 99076-0 · Fax 0711 99076-10
kundenservice@nussbaum-medien.de

NUSSBAUM Medien
St. Leon-Rot GmbH & Co. KG
Opelstraße 29 · 68789 St. Leon-Rot
Tel. 06227 873-0 · Fax 06227 873-190
kundenservice@nussbaum-medien.de

NUSSBAUM Medien
Bad Rappenau GmbH & Co. KG
Kirchenstraße 10 · 74906 Bad Rappenau
Tel. 07264 70246-0 · Fax 07264 70246-99
kundenservice@nussbaum-medien.de

NUSSBAUM Medien
Rottweil GmbH & Co. KG
Durschstraße 70 · 78628 Rottweil
Tel. 0741 5340-0 · Fax 07033 32049-28
kundenservice@nussbaum-medien.de

Verwendete Bilder: Thinkstock/Getty Images

NUSSBAUM

NUSSBAUM Medien
Weil der Stadt GmbH & Co. KG
Merklinger Str. 20 · 71263 Weil der Stadt
Tel. 07033 525-0 · Fax 07033 525-370
kundenservice@nussbaum-medien.de
HR Mannheim · HRA 706473
USt-IdNr.: DE309158242

NUSSBAUM Medien
St. Leon-Rot GmbH & Co. KG
Opelstr. 29 · 68789 St. Leon-Rot
Tel. 06227 873-0 · Fax 06227 873-190
kundenservice@nussbaum-medien.de
HR Mannheim · HRA 350669
USt-IdNr.: DE813075048

NUSSBAUM Medien
Bad Rappenau GmbH & Co. KG
Kirchenstr. 10 · 74906 Bad Rappenau
Tel. 07264 70246-0 · Fax 07264 70246-99
kundenservice@nussbaum-medien.de
HR Stuttgart · HRA 104722
USt-IdNr.: DE814217577

NUSSBAUM Medien
Rottweil GmbH & Co. KG
Durchstr. 70 · 78628 Rottweil
Tel. 07451 5340-0 · Fax 07033 3204928
kundenservice@nussbaum-medien.de
HR Mannheim · HRA 706471
USt-IdNr.: DE309158226

NUSSBAUM Medien
Horb GmbH & Co. KG
Durchstr. 70 · 78628 Rottweil
Tel. 07451 534-400 · Fax 07451 534-410
kundenservice@nussbaum-medien.de
HR Mannheim · HRA 707839
USt-IdNr.: DE815730797

NUSSBAUM Medien
Weil der Stadt GmbH & Co. KG
- Außenstelle Filderstadt -
Raiffeisenstraße 16 · 70794 Filderstadt (Bonlanden)
Tel. 0711 99076-0 · Fax 0711 99076-10
kundenservice@nussbaum-medien.de

NUSSBAUM Medien
Weil der Stadt GmbH & Co. KG
- Außenbüro Ettlingen -
Marie-Curie-Straße 9 · 76275 Ettlingen
Tel. 07243 5053-0 · Fax 07033 3209459
kundenservice@nussbaum-medien.de

Druckerei Stein
Kirchenstraße 10
74906 Bad Rappenau
Tel. 07264 4032 · Fax 07264 1826
kundenservice@nussbaum-medien.de
HR Mannheim, HRB 719365
USt-IdNr.: DE145768750

Komplementären NUSSBAUM Medien Weil der Stadt und Rottweil: NUSSBAUM Medien Verwaltungs-GmbH · Opelstr. 29 · 68789 St. Leon-Rot · Geschäftsführer: K. Nussbaum, T. Bechhold, M. Schmidt, P. Kallak · HR Mannheim HRB 351736 sowie K. Nussbaum Beteiligungs-GmbH · Geschäftsführer: K. Nussbaum · HRB 707531 // Komplementäre NUSSBAUM Medien St. Leon-Rot und Bad Rappenau: NUSSBAUM Medien Verwaltungs-GmbH · Opelstr. 29 · 68789 St. Leon-Rot · Geschäftsführer: K. Nussbaum, T. Bechhold, M. Schmidt, P. Kallak · HR Mannheim HRB 351736 // Komplementärin NUSSBAUM Medien Horb: NUSSBAUM Medien Horb Verwaltungs-GmbH · Geschäftsführer: K. Nussbaum, T. Bechhold, M. Schmidt, P. Kallak · HR Mannheim · HRB 721774