Amtsblätter und Lokalzeitungen

Mediadaten

Direktschaltung · Nr. 55 · Gültig ab 04.01.2027

Stand: 09.10.2026

NUSSBAUM

Inhaltsverzeichnis

Preisliste

4 – 110

Einzelorte, Kombibuchungen sowie Stellen, Immobilien und kulturelle Veranstaltungen je Kreis

S. 4 Kreis Böblingen
S. 10 Kreis Calw
S. 16 Kreis Emmendingen
S. 19 Enzkreis & Stadt Pforzheim
S. 24 Kreis Esslingen
S. 30 Kreis Freudenstadt
S. 34 Kreis Göppingen
S. 38 Kreis Heilbronn
S. 46 Hohenlohe-Kreis
S. 50 Kreis Karlsruhe
S. 57 Kreis Konstanz
S. 59 Kreis Ludwigsburg
S. 67 Main-Tauber-Kreis
S. 70 Neckar-Odenwald-Kreis
S. 74 Ortenaukreis
S. 77 Kreis Rastatt & Stadt Baden-Baden
S. 82 Rems-Murr-Kreis
S. 87 Kreis Reutlingen
S. 91 Rhein-Neckar-Kreis
S. 98 Kreis Rottweil
S. 100 Kreis Schwäbisch Hall
S. 102 Schwarzwald-Baar-Kreis
S. 105 Kreis Sigmaringen
S. 106 Stadt Stuttgart
S. 107 Kreis Tübingen
S. 108 Kreis Tuttlingen
S. 109 Kreis Waldshut
S. 110 Zollernalbkreis

Informationen

3

Übersichtskarte Baden-Württemberg
Verbreitungsgebiet NUSSBAUM Medien

111 – 114

Sonderplatzierungen
S. 111 Titelseitenanzeigen · S. 113 Textteilanzeigen

Übersichtskarte Baden-Württemberg
Verbreitungsgebiet NUSSBAUM Medien

- Kreis Böblingen
- Kreis Calw
- Kreis Emmendingen
- Enzkreis & Stadt Pforzheim
- Kreis Esslingen
- Kreis Freudenstadt
- Kreis Göppingen
- Kreis Heilbronn
- Hohenlohe-Kreis
- Kreis Karlsruhe
- Kreis Konstanz
- Kreis Ludwigsburg
- Main-Tauber-Kreis
- Neckar-Odenwald-Kreis
- Ortenaukreis
- Kreis Rastatt & Stadt Baden-Baden
- Rems-Murr-Kreis
- Kreis Reutlingen
- Rhein-Neckar-Kreis
- Kreis Rottweil
- Kreis Schwäbisch Hall
- Schwarzwald-Baar-Kreis
- Kreis Sigmaringen
- Stadt Stuttgart
- Kreis Tübingen
- Kreis Tuttlingen
- Kreis Waldshut
- Zollernalbkreis

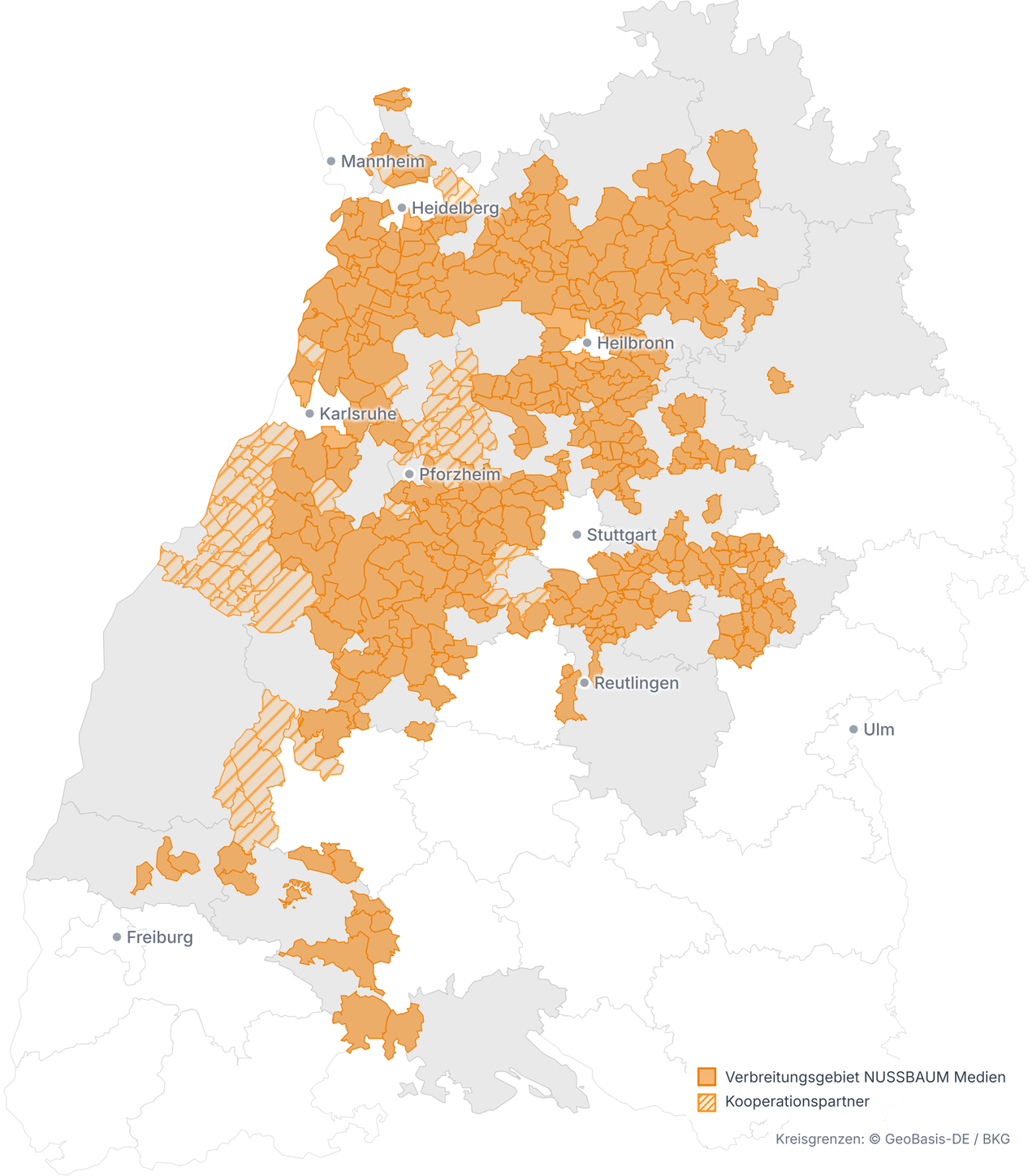

Anzeigenpreise für Gewerbetreibende Kreis Böblingen

Allgemeine Erläuterungen

Die angegebenen mm-Preise gelten für s/w-Anzeigen (1c). Farbige Anzeigen (4c) werden mit einem 30%-igen Aufpreis berechnet.

Die angegebenen mm-Preise gelten branchenüblich für eine Spalte (45 mm). Zur Preis-Berechnung der bei uns üblichen 2- oder 4-spaltigen Anzeigen, multiplizieren Sie diesen Wert bitte mit dem Faktor 2 bzw. 4.

Verbreitete Auflage Abo-Titel

In den verbreiteten Auflagen der kostenpflichtigen Abo-Titel sind exklusive Digital-Abos enthalten sowie Digital-Zugänge im Rahmen bestehender Print-Abos, deren Abonnenten über die NUSSBAUM ID registriert/validiert wurden. Dadurch sind diese digitalen Ausgaben freigeschaltet und stehen im eKiosk zur Nutzung zur Verfügung.

Bitte beachten Sie, dass es in vielen Gemeinden vom Rathaus bzw. vom Verlag festgelegte Vollverteilungs-Wochen gibt. In diesen Wochen werden nicht nur die regulären Abo-Haushalte beliefert, sondern flächendeckend alle Haushalte. An Vollverteilungsterminen berechnen wir einen Aufpreis von 20%.

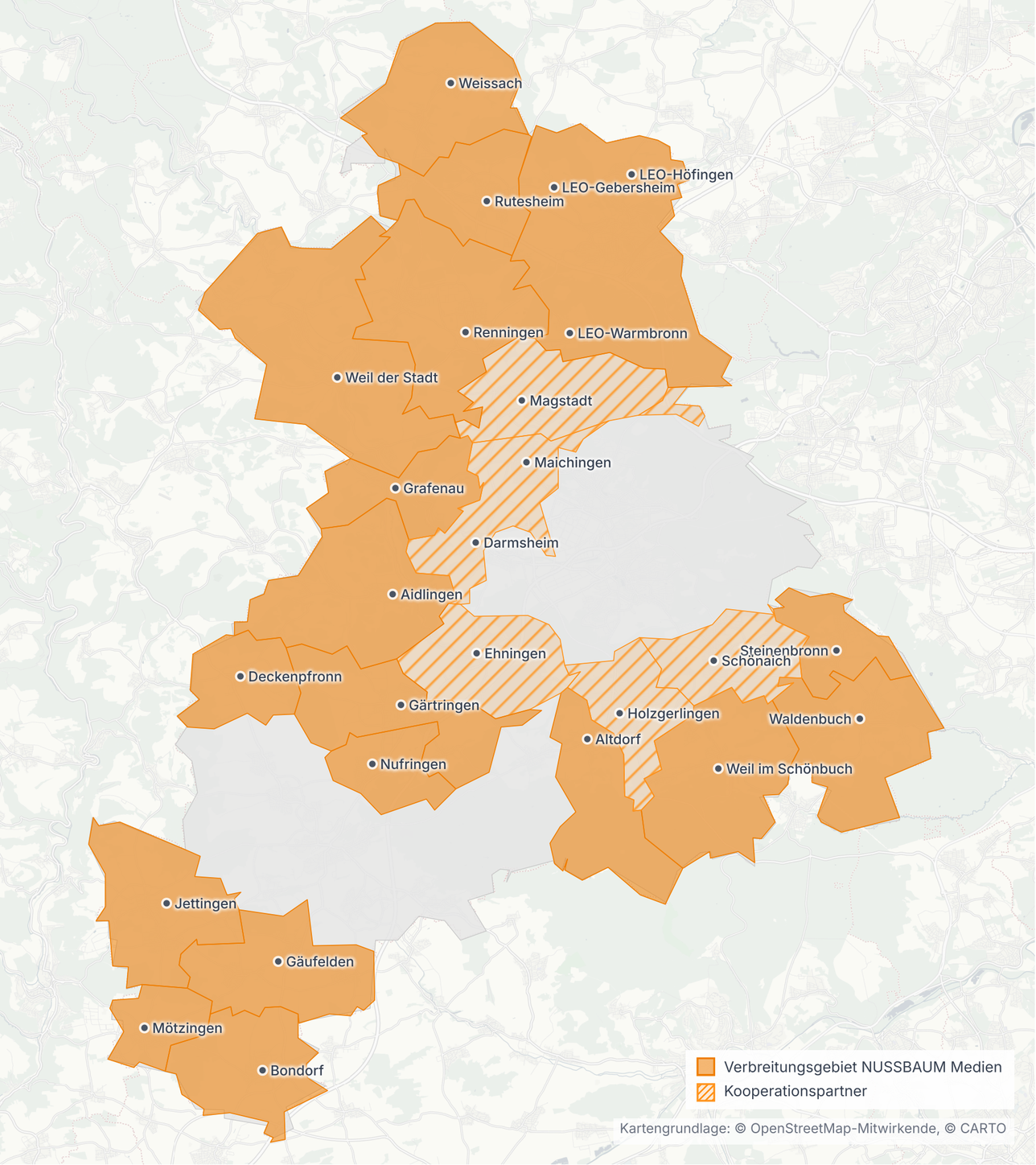

Belegungsmöglichkeiten
Kreis Böblingen

PLZ	Hauptort	zusätzliche Erscheinungsorte	Titel	Art des Blattes	verbreitete Auflage		mm-Preis 45 mm breit	Preis SmartAd	Anzeigenschluss	Erscheinungs-tag	ID	Kontakt
					Abo-Titel	Vollverteilung	1C					
71134	Aidlingen	Aidlingen, Dachtel, Deufringen, Lehenweiler	Aidlinger Nachrichten	Amtsblatt	2.374	4.389	0,43	15,00	Dienstag, 10:00 Uhr	Mittwoch	1101	Weil der Stadt
71155	Altdorf	Altdorf	Altdorfer Nachrichten	Amtsblatt	1.644	2.240	0,40	15,00	Donnerstag, 11:00 Uhr	Freitag	1123	Filderstadt
71149	Bondorf	Bondorf	Bondorfer Nachrichten	Amtsblatt	2.001	2.745	0,41	15,00	Donnerstag, 11:00 Uhr	Freitag	1102	Weil der Stadt
71069	Darmsheim K	Darmsheim	Mitteilungsblatt Darmsheim	Amtsblatt	900	2.250	0,52	—	Dienstag, 10:00 Uhr	Donnerstag	1147	Weil der Stadt
75392	Deckenpfronn	Deckenpfronn	Deckenpfronner Wochenblatt	Amtsblatt	1.078	1.373	0,44	15,00	Dienstag, 15:00 Uhr	Donnerstag	1103	Weil der Stadt
71139	Ehningen K	Ehningen	Mitteilungsblatt Ehningen	Amtsblatt	1.420	5.100	0,45	—	Dienstag, 10:00 Uhr	Donnerstag	1145	Weil der Stadt
71120	Grafenau	Dätzingen, Döffingen	Gemeindenachrichten Grafenau	Amtsblatt	1.578	3.093	0,44	15,00	Dienstag, 12:00 Uhr	Donnerstag	1106	Weil der Stadt
71116	Gärtringen	Gärtringen, Rohrau	Gärtringen Aktuell	Amtsblatt	2.761	5.865	0,43	15,00	Dienstag, 12:00 Uhr	Donnerstag	1104	Weil der Stadt
71126	Gäufelden	Nebringen, Tailfingen, Öschelbronn	Gäufeldener Nachrichten	Amtsblatt	1.666	4.317	0,41	15,00	Mittwoch, 15:00 Uhr	Donnerstag	1120	Weil der Stadt
71088	Holzgerlingen K	Holzgerlingen	Stadtnachrichten Holzgerlingen	Amtsblatt	—	7.400	0,72	—	Dienstag, 10:00 Uhr	Freitag	1146	Weil der Stadt
71131	Jettingen	Oberjettingen, Sindlingen, Unterjettingen	Jettinger Mitteilungsblatt	Amtsblatt	2.137	3.450	0,40	15,00	Donnerstag, 10:00 Uhr	Freitag	1124	Weil der Stadt

Mit Ausnahme von Traueranzeigen werden alle Anzeigen als SmartAd kostenpflichtig digital verlängert | Stellenanzeigen werden zusätzlich auf jobsucheBW kostenpflichtig digital verlängert | Alle Preise in Euro zzgl. gesetzlicher MwSt. | T Textteil- oder Titelanzeigen möglich | K Kooperationspartner: nur buchbar in Kombination mit Ausgaben von NUSSBAUM Medien

Belegungsmöglichkeiten
Kreis Böblingen

PLZ	Hauptort	zusätzliche Erscheinungsorte	Titel	Art des Blattes	verbreitete Auflage		mm-Preis 45 mm breit	Preis SmartAd	Anzeigenschluss	Erscheinungs-tag	ID	Kontakt
					Abo-Titel	Vollverteilung	1C					
71229	LEO-Gebers-heim	Gebersheim	Mitteilungsblatt Gebersheim	Lokalzeitung	416	1.032	0,41	15,00	Dienstag, 14:00 Uhr	Donnerstag	1105	Weil der Stadt
71229	LEO-Höfingen	Höfingen	Mitteilungsblatt Höfingen	Lokalzeitung	1.025	3.056	0,44	15,00	Dienstag, 14:00 Uhr	Donnerstag	1107	Weil der Stadt
71229	LEO-Warmbronn	Warmbronn	Mitteilungsblatt Warmbronn	Lokalzeitung	912	2.285	0,44	15,00	Dienstag, 14:00 Uhr	Donnerstag	1114	Weil der Stadt
71106, 71272	Magstadt K	Magstadt	Magstadter Mitteilungsblatt	Amtsblatt	1.800	4.550	0,46	—	Dienstag, 10:00 Uhr	Donnerstag	1148	Weil der Stadt
71069	Maichingen K	Maichingen	Maichinger Nachrichtenblatt	Amtsblatt	1.900	6.550	0,52	—	Dienstag, 10:00 Uhr	Donnerstag	1149	Weil der Stadt
71159	Mötzingen	Mötzingen	Mötzinger Mitteilungsblatt	Amtsblatt	1.320	1.735	0,40	15,00	Dienstag, 11:00 Uhr	Donnerstag	1121	Weil der Stadt
71154	Nufringen	Nufringen	NuN! Nufringer Nachrichten	Amtsblatt	1.456	2.672	0,40	15,00	Dienstag, 15:00 Uhr	Freitag	1122	Weil der Stadt
71272	Renningen	Malmsheim, Renningen	Stadtnachrichten Renningen	Amtsblatt	4.418	8.824	0,48	15,00	Mittwoch, 12:00 Uhr	Donnerstag	1109	Weil der Stadt
71277	Rutesheim	Perouse, Rutesheim	Stadtnachrichten Rutesheim	Amtsblatt	2.643	5.736	0,48	15,00	Mittwoch, 10:00 Uhr	Donnerstag	1110	Weil der Stadt
71101, 71111	Schönaich K	Schönaich	Schönaicher Mitteilungsblatt	Amtsblatt	1.600	6.400	0,45	—	Dienstag, 10:00 Uhr	Donnerstag	1144	Weil der Stadt
71144	Steinenbronn	Steinenbronn	Steinenbronn Aktuell	Amtsblatt	—	3.180	0,55	15,00	Mittwoch, 15:00 Uhr	Donnerstag	1112	Filderstadt

Mit Ausnahme von Traueranzeigen werden alle Anzeigen als SmartAd kostenpflichtig digital verlängert | Stellenanzeigen werden zusätzlich auf jobsucheBW kostenpflichtig digital verlängert | Alle Preise in Euro zzgl. gesetzlicher MwSt. | T Textteil- oder Titelanzeigen möglich | K Kooperationspartner: nur buchbar in Kombination mit Ausgaben von NUSSBAUM Medien

Belegungsmöglichkeiten
Kreis Böblingen

PLZ	Hauptort	zusätzliche Erscheinungsorte	Titel	Art des Blattes	verbreitete Auflage		mm-Preis 45 mm breit	Preis SmartAd	Anzeigenschluss	Erscheinungs-tag	ID	Kontakt
					Abo-Titel	Vollverteilung	1C					
71111	Waldenbuch	Waldenbuch	Stadtnachrichten Waldenbuch	Amtsblatt	2.290	4.376	0,47	15,00	Mittwoch, 16:00 Uhr	Freitag	1113	Filderstadt
71263	Weil der Stadt	Hausen an der Würm, Merklingen, Münklingen, Schafhausen, Weil der Stadt	Wochenblatt der Stadt Weil der Stadt	Amtsblatt	5.469	9.488	0,50	15,00	Dienstag, 13:00 Uhr	Donnerstag	1115	Weil der Stadt
71093	Weil im Schön-buch	Breitenstein, Neuweiler, Weil im Schönbuch	Weilemer Blättle - Amtsblatt Weil im Schönbuch	Amtsblatt	3.354	4.840	0,46	15,00	Dienstag, 15:00 Uhr	Donnerstag	1116	Filderstadt
71287	Weissach	Flacht, Weissach	Amtsblatt Weissach	Amtsblatt	—	4.000	0,51	15,00	Dienstag, 10:00 Uhr	Mittwoch	1117	Weil der Stadt

Mit Ausnahme von Traueranzeigen werden alle Anzeigen als SmartAd kostenpflichtig digital verlängert | Stellenanzeigen werden zusätzlich auf jobsucheBW kostenpflichtig digital verlängert | Alle Preise in Euro zzgl. gesetzlicher MwSt. | T Textteil- oder Titelanzeigen möglich | K Kooperationspartner: nur buchbar in Kombination mit Ausgaben von NUSSBAUM Medien

Weitere Belegungsmöglichkeiten Kreis Böblingen

Kombi-Buchungen

Kombination	Erscheinungsorte	Anzahl	verbreitete Auflage	mm-Preis 45 mm breit 1C	Vorteil in %	1/4 Seite 90 × 135 mm 1C	1/4 Seite 90 × 135 mm 4C	Anzeigenschluss	Erscheinungstag	ID	Kontakt
Kreis Böblingen	Aidlingen, Altdorf, Bondorf, Deckenpfronn, Grafenau, Gärtringen, Gäufelden, Jettingen, LEO-Gebersheim, LEO-Höfingen, LEO-Warmbronn, Mötzingen, Nufringen, Renningen, Rutesheim, Steinenbronn, Waldenbuch, Weil der Stadt, Weil im Schönbuch, Weissach	20 Objekte	45.722	5,34	**> 40 %**	1.441,80	1.874,34	Dienstag, 10:00 Uhr	Mittwoch, Donnerstag, Freitag	1100	Weil der Stadt
Altkreis Leonberg	Ditzingen, Friolzheim, Gerlingen, Heimsheim, Hemmingen, Korntal-Münchingen, LEO-Gebersheim, LEO-Höfingen, LEO-Warmbronn, Mönsheim, Renningen, Rutesheim, Weil der Stadt, Weissach, Wimsheim	15 Objekte	53.430	5,15	**> 30 %**	1.390,50	1.807,65	Dienstag, 10:00 Uhr	Mittwoch, Donnerstag, Freitag	1160	Weil der Stadt

Mit Ausnahme von Traueranzeigen werden alle Anzeigen als SmartAd kostenpflichtig digital verlängert | Stellenanzeigen werden zusätzlich auf jobsucheBW kostenpflichtig digital verlängert | Alle Preise in Euro zzgl. gesetzlicher MwSt. | T Textteil- oder Titelanzeigen möglich | K Kooperationspartner: nur buchbar in Kombination mit Ausgaben von NUSSBAUM Medien

Weitere Belegungsmöglichkeiten Kreis Böblingen

Attraktive Preise für Stellen, Immobilien & kulturelle Veranstaltungen

Kombination	Erscheinungsorte	Anzahl	verbreitete Auflage	mm-Preis 45 mm breit 1C	Vorteil in %	1/4 Seite 90 × 135 mm 1C	1/4 Seite 90 × 135 mm 4C	Anzeigenschluss	Erscheinungstag	ID	Kontakt
Kreis Böblingen	Aidlingen, Altdorf, Bondorf, Deckenpfronn, Grafenau, Gärtringen, Gäufelden, Jettingen, LEO-Gebersheim, LEO-Höfingen, LEO-Warmbronn, Mötzingen, Nufringen, Renningen, Rutesheim, Steinenbronn, Waldenbuch, Weil der Stadt, Weil im Schönbuch, Weissach	20 Objekte	45.722	4,54	**> 40 %**	1.225,80	1.593,54	Dienstag, 10:00 Uhr	Mittwoch, Donnerstag, Freitag	1100	Weil der Stadt
Altkreis Leonberg	Ditzingen, Friolzheim, Gerlingen, Heimsheim, Hemmingen, Korntal-Münchingen, LEO-Gebersheim, LEO-Höfingen, LEO-Warmbronn, Mönsheim, Renningen, Rutesheim, Weil der Stadt, Weissach, Wimsheim	15 Objekte	53.430	5,15	**> 30 %**	1.390,50	1.807,65	Dienstag, 10:00 Uhr	Mittwoch, Donnerstag, Freitag	1160	Weil der Stadt

Mit Ausnahme von Traueranzeigen werden alle Anzeigen als SmartAd kostenpflichtig digital verlängert | Stellenanzeigen werden zusätzlich auf jobsucheBW kostenpflichtig digital verlängert | Alle Preise in Euro zzgl. gesetzlicher MwSt. | T Textteil- oder Titelanzeigen möglich | K Kooperationspartner: nur buchbar in Kombination mit Ausgaben von NUSSBAUM Medien

Anzeigenpreise für Gewerbetreibende Kreis Calw

Allgemeine Erläuterungen

Die angegebenen mm-Preise gelten für s/w-Anzeigen (1c). Farbige Anzeigen (4c) werden mit einem 30%-igen Aufpreis berechnet.

Die angegebenen mm-Preise gelten branchenüblich für eine Spalte (45 mm). Zur Preis-Berechnung der bei uns üblichen 2- oder 4-spaltigen Anzeigen, multiplizieren Sie diesen Wert bitte mit dem Faktor 2 bzw. 4.

Verbreitete Auflage Abo-Titel

In den verbreiteten Auflagen der kostenpflichtigen Abo-Titel sind exklusive Digital-Abos enthalten sowie Digital-Zugänge im Rahmen bestehender Print-Abos, deren Abonnenten über die NUSSBAUM ID registriert/validiert wurden. Dadurch sind diese digitalen Ausgaben freigeschaltet und stehen im eKiosk zur Nutzung zur Verfügung.

Bitte beachten Sie, dass es in vielen Gemeinden vom Rathaus bzw. vom Verlag festgelegte Vollverteilungs-Wochen gibt. In diesen Wochen werden nicht nur die regulären Abo-Haushalte beliefert, sondern flächendeckend alle Haushalte. An Vollverteilungsterminen berechnen wir einen Aufpreis von 20%.

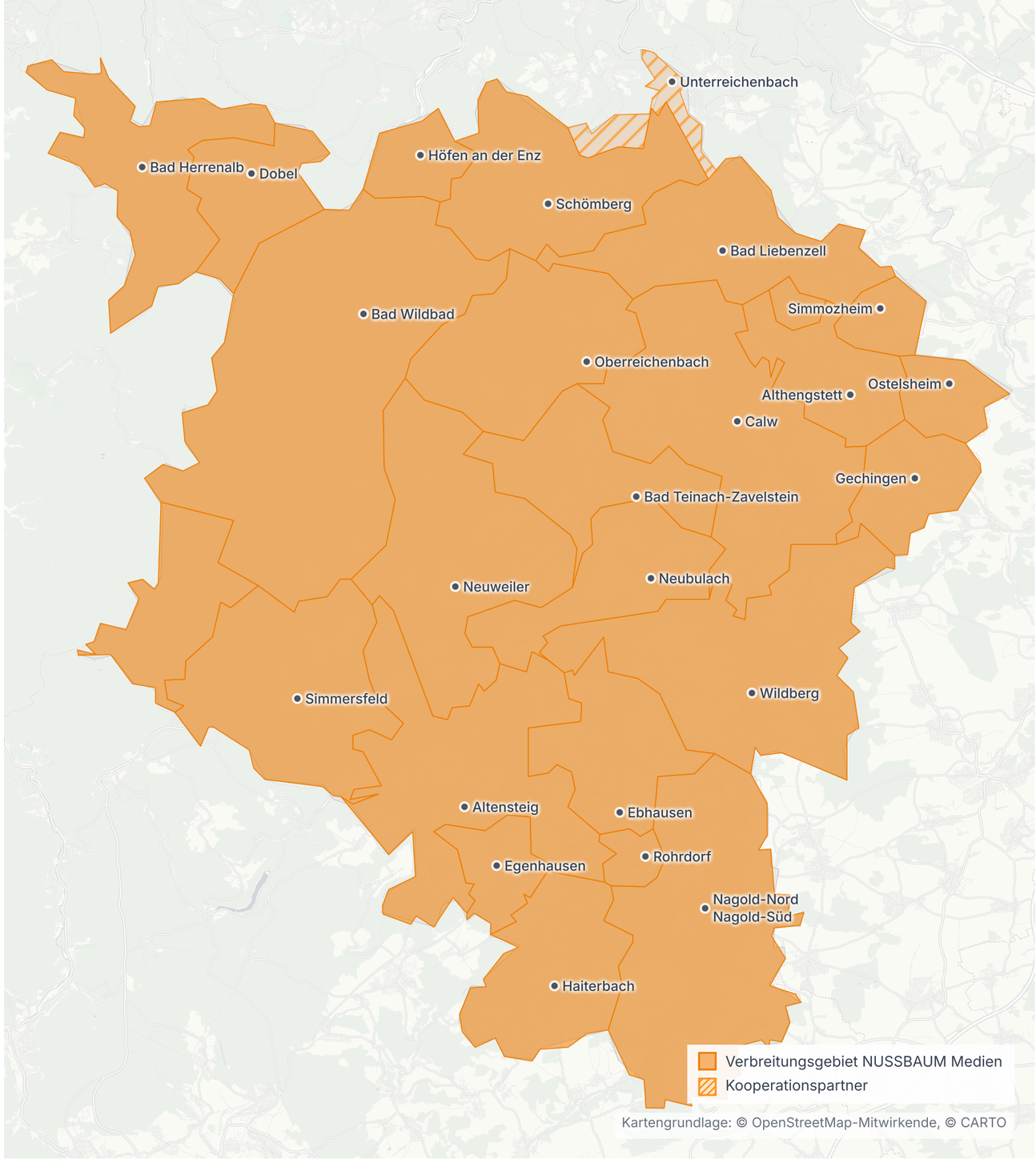

Belegungsmöglichkeiten
Kreis Calw

PLZ	Hauptort	zusätzliche Erscheinungsorte	Titel	Art des Blattes	verbreitete Auflage		mm-Preis 45 mm breit	Preis SmartAd	Anzeigenschluss	Erscheinungs-tag	ID	Kontakt
					Abo-Titel	Vollverteilung	1C					
72213	Altensteig	Altensteig, Altensteigdorf, Berneck, Garrweiler, Hornberg, Monhardt, Spielberg, Walddorf, Wart, Überberg	Altensteig Aktuell	Amtsblatt	1.426	4.549	0,49	15,00	Dienstag, 10:00 Uhr	Mittwoch	1201	Weil der Stadt
75382	Althengstett	Althengstett, Neuhengstett, Ottenbronn	S Blättle - Amtsblatt Althengstett	Amtsblatt	2.264	3.524	0,50	15,00	Donnerstag, 08:00 Uhr	Freitag	1202	Weil der Stadt
76332	Bad Herrenalb	Althof, Bad Herrenalb, Bernbach, Neusatz, Rotensol	Amtsblatt Bad Herrenalb	Amtsblatt	1.522	4.605	0,50	15,00	Mittwoch, 08:00 Uhr	Donnerstag	1203	Ettlingen
75378	Bad Liebenzell	Bad Liebenzell, Beinberg, Maisenbach-Zainen, Monakam, Möttlingen, Unterhaugstett, Unterlengenhardt	Stadtbote - Amtsblatt Bad Liebenzell	Amtsblatt	1.779	4.710	0,50	15,00	Dienstag, 12:00 Uhr	Freitag	1204	Weil der Stadt
75385	Bad Teinach-Zavelstein	Bad Teinach, Emberg, Kentheim, Rötenbach, Schmieh, Sommenhardt	Bad Teinach-Zavelstein Aktuell	Amtsblatt	745	1.406	0,47	15,00	Dienstag, 10:00 Uhr	Mittwoch	1205	Weil der Stadt
75323, 75337	Bad Wildbad	Aichelberg, Bad Wildbad, Calmbach, Christophshof, Enzklösterle, Hünerberg, Meistern, Nonnenmiß, Sprollenhaus	Bad Wildbader Anzeigenblatt mit Calmbacher Bote	Lokalzeitung amtl.	2.697	5.714	0,55	15,00	Dienstag, 12:00 Uhr	Freitag	1224	Weil der Stadt
75365	Calw	Altburg, Alzenberg, Calw, Ernstmühl, Heumaden, Hirsau, Holzbronn, Speßhardt, Stammheim, Weltenschwann, Wimberg	Calwjournal	Amtsblatt	—	12.312	0,78	15,00	Donnerstag, 08:00 Uhr	Freitag	1206	Weil der Stadt
75335	Dobel	Dobel	Aktuelles von der Sonneninsel - Dobel	Amtsblatt	532	1.388	0,46	15,00	Dienstag, 09:30 Uhr	Mittwoch	1207	Ettlingen

Mit Ausnahme von Traueranzeigen werden alle Anzeigen als SmartAd kostenpflichtig digital verlängert | Stellenanzeigen werden zusätzlich auf jobsucheBW kostenpflichtig digital verlängert | Alle Preise in Euro zzgl. gesetzlicher MwSt. | T Textteil- oder Titelanzeigen möglich | K Kooperationspartner: nur buchbar in Kombination mit Ausgaben von NUSSBAUM Medien

Belegungsmöglichkeiten
Kreis Calw

PLZ	Hauptort	zusätzliche Erscheinungsorte	Titel	Art des Blattes	verbreitete Auflage		mm-Preis 45 mm breit	Preis SmartAd	Anzeigenschluss	Erscheinungs-tag	ID	Kontakt
					Abo-Titel	Vollverteilung	1C					
72224	Ebhausen	Ebershardt, Ebhausen, Rotfelden, Wenden	Mitteilungsblatt Ebhausen	Amtsblatt	885	1.895	0,47	15,00	Dienstag, 10:30 Uhr	Mittwoch	1208	Weil der Stadt
72227	Egenhausen	Egenhausen	Egenhausen Aktuell	Amtsblatt	442	888	0,43	15,00	Dienstag, 10:30 Uhr	Mittwoch	1209	Weil der Stadt
75391	Gechingen	Gechingen	Mitteilungsblatt Gechingen	Amtsblatt	1.174	1.622	0,47	15,00	Dienstag, 10:00 Uhr	Mittwoch	1210	Weil der Stadt
72221	Haiterbach	Altnuifra, Beihingen, Haiterbach, Ober-schwandorf, Unterschwandorf	Amtsblatt Haiterbach	Amtsblatt	1.178	2.433	0,42	15,00	Montag, 16:00 Uhr	Mittwoch	1219	Weil der Stadt
75339	Höfen an der Enz	Höfen an der Enz	Höfener Chronik	Amtsblatt	323	840	0,43	15,00	Mittwoch, 10:00 Uhr	Freitag	1211	Weil der Stadt
72202	Nagold-Nord	Emmingen, Mindersbach, Pfrondorf	Mitteilungsblatt Nagold-Nord	Amtsblatt	—	1.302	0,45	15,00	Dienstag, 16:00 Uhr	Freitag	1220	Weil der Stadt
72202	Nagold-Süd	Gündringen, Hochdorf, Iselshausen, Schietingen, Vollmaringen	Mitteilungsblatt Nagold-Süd	Amtsblatt	—	3.155	0,80	15,00	Dienstag, 16:00 Uhr	Freitag	1221	Weil der Stadt
75387	Neubulach	Altbulach, Liebelsberg, Martinsmoos, Neubulach, Oberhaugstett	Amtsblatt Neubulach	Amtsblatt	1.489	2.490	0,38	15,00	Mittwoch, 12:30 Uhr	Donnerstag	1223	Weil der Stadt
75389	Neuweiler	Agenbach, Breitenberg, Gaugenwald, Hofstett, Neuweiler, Oberkollwangen, Zwerenberg	Neuweiler ...natürlich liebenswert	Amtsblatt	823	1.357	0,47	15,00	Dienstag, 13:00 Uhr	Donnerstag	1212	Weil der Stadt
75394	Oberreichen-bach	Igelsloch, Oberkollbach, Oberreichen-bach, Siehdichfür, Unterkollbach, Würzbach	Wir in Oberreichenbach	Amtsblatt	912	1.345	0,47	15,00	Dienstag, 10:00 Uhr	Mittwoch	1213	Weil der Stadt

Mit Ausnahme von Traueranzeigen werden alle Anzeigen als SmartAd kostenpflichtig digital verlängert | Stellenanzeigen werden zusätzlich auf jobsucheBW kostenpflichtig digital verlängert | Alle Preise in Euro zzgl. gesetzlicher MwSt. | T Textteil- oder Titelanzeigen möglich | K Kooperationspartner: nur buchbar in Kombination mit Ausgaben von NUSSBAUM Medien

Belegungsmöglichkeiten
Kreis Calw

PLZ	Hauptort	zusätzliche Erscheinungsorte	Titel	Art des Blattes	verbreitete Auflage		mm-Preis 45 mm breit	Preis SmartAd	Anzeigenschluss	Erscheinungs-tag	ID	Kontakt
					Abo-Titel	Vollverteilung	1C					
75395	Ostelsheim	Ostelsheim	Mitteilungsblatt Ostelsheim	Amtsblatt	764	1.122	0,47	15,00	Donnerstag, 08:00 Uhr	Freitag	1214	Weil der Stadt
72229	Rohrdorf	Rohrdorf	Bürgerblatt - Amtsblatt Rohrdorf	Amtsblatt	343	940	0,46	15,00	Dienstag, 10:30 Uhr	Mittwoch	1215	Weil der Stadt
75328	Schömberg	Bieselsberg, Langenbrand, Oberlen-genhardt, Schwarzenberg, Schömberg	mein Schömberg "aktuell"	Amtsblatt	1.572	3.810	0,44	15,00	Donnerstag, 10:00 Uhr	Freitag	1222	Weil der Stadt
72226	Simmersfeld	Aichhalden-Oberweiler, Beuren, Ett-mannsweiler, Fünfbronn, Simmersfeld	Mitteilungsblatt Simmersfeld	Amtsblatt	515	843	0,46	15,00	Dienstag, 16:00 Uhr	Freitag	1216	Weil der Stadt
75397	Simmozheim	Simmozheim	Simmozheim Aktuell	Amtsblatt	843	1.383	0,47	15,00	Mittwoch, 08:00 Uhr	Freitag	1217	Weil der Stadt
75399	Unterreichen-bach K	Kapfenhardt, Unterreichenbach	Gemeindeblatt Unterreichenbach	Kooperation	500	1.300	0,41	—	Dienstag, 12:00 Uhr	Donnerstag	1249	Weil der Stadt
72218	Wildberg	Effringen, Gültlingen, Schönbronn, Sulz am Eck, Wildberg	Mitteilungsblatt Wildberg	Amtsblatt	2.532	4.490	0,50	15,00	Dienstag, 10:00 Uhr	Mittwoch	1218	Weil der Stadt

Mit Ausnahme von Traueranzeigen werden alle Anzeigen als SmartAd kostenpflichtig digital verlängert | Stellenanzeigen werden zusätzlich auf jobsucheBW kostenpflichtig digital verlängert | Alle Preise in Euro zzgl. gesetzlicher MwSt. | T Textteil- oder Titelanzeigen möglich | K Kooperationspartner: nur buchbar in Kombination mit Ausgaben von NUSSBAUM Medien

Weitere Belegungsmöglichkeiten Kreis Calw

Kombi-Buchungen

Kombination	Erscheinungsorte	Anzahl	verbreitete Auflage	mm-Preis 45 mm breit 1C	Vorteil in %	1/4 Seite 90 × 135 mm 1C	1/4 Seite 90 × 135 mm 4C	Anzeigenschluss	Erscheinungstag	ID	Kontakt
Kreis Calw	Altensteig, Althengstett, Bad Herrenalb, Bad Liebenzell, Bad Teinach-Zavelstein, Bad Wildbad, Calw, Dobel, Ebhausen, Egenhausen, Gechingen, Haiterbach, Höfen an der Enz, Nagold-Nord, Nagold-Süd, Neubulach, Neuweiler, Oberreichenbach, Ostelsheim, Rohrdorf, Schömberg, Simmersfeld, Simmozheim, Wildberg	24 Objekte	41.529	5,45	**> 50 %**	1.471,50	1.912,95	Montag, 16:00 Uhr	Mittwoch, Donnerstag, Freitag	1250	Weil der Stadt
2er Kombi - Nagold-Nord/Nagold-Süd	Nagold-Nord, Nagold-Süd	2 Objekte	4.457	1,00	**> 20 %**	270,00	351,00	Dienstag, 16:00 Uhr	Freitag	1265	Weil der Stadt

Mit Ausnahme von Traueranzeigen werden alle Anzeigen als SmartAd kostenpflichtig digital verlängert | Stellenanzeigen werden zusätzlich auf jobsucheBW kostenpflichtig digital verlängert | Alle Preise in Euro zzgl. gesetzlicher MwSt. | T Textteil- oder Titelanzeigen möglich | K Kooperationspartner: nur buchbar in Kombination mit Ausgaben von NUSSBAUM Medien

Weitere Belegungsmöglichkeiten Kreis Calw

Attraktive Preise für Stellen, Immobilien & kulturelle Veranstaltungen

Kombination	Erscheinungsorte	Anzahl	verbreitete Auflage	mm-Preis 45 mm breit 1C	Vorteil in %	1/4 Seite 90 × 135 mm 1C	1/4 Seite 90 × 135 mm 4C	Anzeigenschluss	Erscheinungstag	ID	Kontakt
Kreis Calw	Altensteig, Althengstett, Bad Herrenalb, Bad Liebenzell, Bad Teinach-Zavelstein, Bad Wildbad, Calw, Dobel, Ebhausen, Egenhausen, Gechingen, Haiterbach, Höfen an der Enz, Nagold-Nord, Nagold-Süd, Neubulach, Neuweiler, Oberreichenbach, Ostelsheim, Rohrdorf, Schömberg, Simmersfeld, Simmozheim, Wildberg	24 Objekte	41.529	3,54	**> 70 %**	955,80	1.242,54	Montag, 16:00 Uhr	Mittwoch, Donnerstag, Freitag	1250	Weil der Stadt
2er Kombi - Nagold-Nord/Nagold-Süd	Nagold-Nord, Nagold-Süd	2 Objekte	4.457	1,00	**> 20 %**	270,00	351,00	Dienstag, 16:00 Uhr	Freitag	1265	Weil der Stadt

Mit Ausnahme von Traueranzeigen werden alle Anzeigen als SmartAd kostenpflichtig digital verlängert | Stellenanzeigen werden zusätzlich auf jobsucheBW kostenpflichtig digital verlängert | Alle Preise in Euro zzgl. gesetzlicher MwSt. | T Textteil- oder Titelanzeigen möglich | K Kooperationspartner: nur buchbar in Kombination mit Ausgaben von NUSSBAUM Medien

Anzeigenpreise für Gewerbetreibende Kreis Emmendingen

Allgemeine Erläuterungen

Die angegebenen mm-Preise gelten für s/w-Anzeigen (1c). Farbige Anzeigen (4c) werden mit einem 30%-igen Aufpreis berechnet.

Die angegebenen mm-Preise gelten branchenüblich für eine Spalte (45 mm). Zur Preis-Berechnung der bei uns üblichen 2- oder 4-spaltigen Anzeigen, multiplizieren Sie diesen Wert bitte mit dem Faktor 2 bzw. 4.

Verbreitete Auflage Abo-Titel

In den verbreiteten Auflagen der kostenpflichtigen Abo-Titel sind exklusive Digital-Abos enthalten sowie Digital-Zugänge im Rahmen bestehender Print-Abos, deren Abonnenten über die NUSSBAUM ID registriert/validiert wurden. Dadurch sind diese digitalen Ausgaben freigeschaltet und stehen im eKiosk zur Nutzung zur Verfügung.

Bitte beachten Sie, dass es in vielen Gemeinden vom Rathaus bzw. vom Verlag festgelegte Vollverteilungs-Wochen gibt. In diesen Wochen werden nicht nur die regulären Abo-Haushalte beliefert, sondern flächendeckend alle Haushalte. An Vollverteilungsterminen berechnen wir einen Aufpreis von 20%.

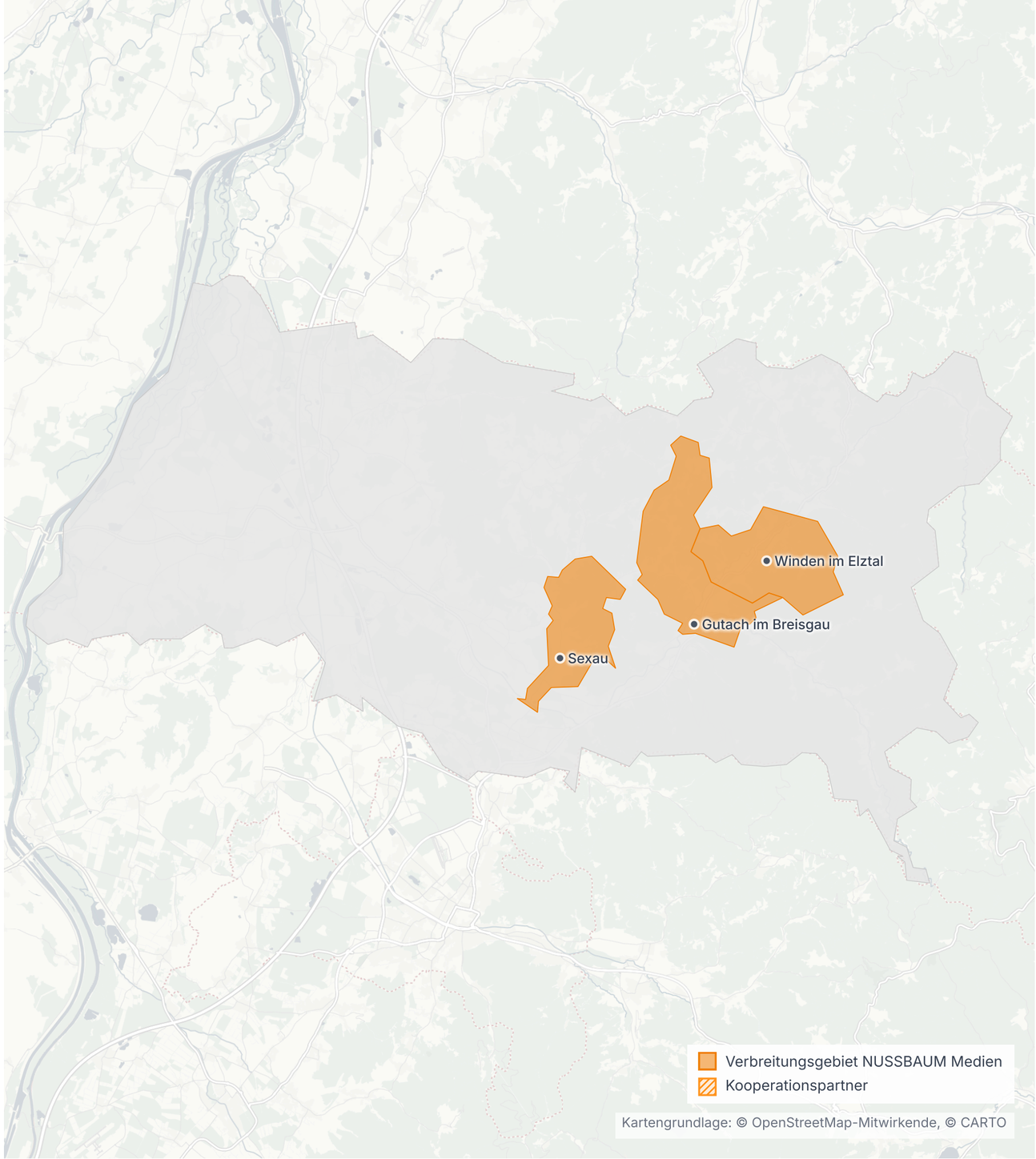

Belegungsmöglichkeiten
Kreis Emmendingen

PLZ	Hauptort	zusätzliche Erscheinungsorte	Titel	Art des Blattes	verbreitete Auflage		mm-Preis 45 mm breit	Preis SmartAd	Anzeigenschluss	Erscheinungs-tag	ID	Kontakt
					Abo-Titel	Vollverteilung	1C					
79261	Gutach im Breis-gau	Bleibach, Gutach im Breisgau, Siegel-au	Mitteilungsblatt Gutach im Breisgau	Amtsblatt	—	890	0,50	15,00	Dienstag, 08:00 Uhr	Mittwoch	1303	Rottweil
79350	Sexau	Sexau	Sexauer Bote	Amtsblatt	—	1.805	0,44	15,00	Dienstag, 08:00 Uhr	Freitag	1304	Rottweil
79297	Winden im Elztal	Niederwinden, Oberwinden, Winden im Elztal	Mitteilungsblatt Winden im Elztal	Amtsblatt	—	1.320	0,50	15,00	Dienstag, 08:00 Uhr	Mittwoch	1305	Rottweil

Mit Ausnahme von Traueranzeigen werden alle Anzeigen als SmartAd kostenpflichtig digital verlängert | Stellenanzeigen werden zusätzlich auf jobsucheBW kostenpflichtig digital verlängert | Alle Preise in Euro zzgl. gesetzlicher MwSt. | T Textteil- oder Titelanzeigen möglich | K Kooperationspartner: nur buchbar in Kombination mit Ausgaben von NUSSBAUM Medien

Weitere Belegungsmöglichkeiten Kreis Emmendingen

Kombi-Buchungen

Kombination	Erscheinungsorte	Anzahl	verbreitete Auflage	mm-Preis 45 mm breit 1C	Vorteil in %	1/4 Seite 90 × 135 mm 1C	1/4 Seite 90 × 135 mm 4C	Anzeigenschluss	Erscheinungstag	ID	Kontakt
Kreis Emmendingen	Gutach im Breisgau, Sexau, Winden im Elztal	3 Objekte	4.015	1,30	> 0 %	351,00	456,30	Dienstag, 08:00 Uhr	Mittwoch, Freitag	1360	Rottweil

Mit Ausnahme von Traueranzeigen werden alle Anzeigen als SmartAd kostenpflichtig digital verlängert | Stellenanzeigen werden zusätzlich auf jobsucheBW kostenpflichtig digital verlängert | Alle Preise in Euro zzgl. gesetzlicher MwSt. | T Textteil- oder Titelanzeigen möglich | K Kooperationspartner: nur buchbar in Kombination mit Ausgaben von NUSSBAUM Medien

Attraktive Preise für Stellen, Immobilien & kulturelle Veranstaltungen

Kombination	Erscheinungsorte	Anzahl	verbreitete Auflage	mm-Preis 45 mm breit 1C	Vorteil in %	1/4 Seite 90 × 135 mm 1C	1/4 Seite 90 × 135 mm 4C	Anzeigenschluss	Erscheinungstag	ID	Kontakt
Kreis Emmendingen	Gutach im Breisgau, Sexau, Winden im Elztal	3 Objekte	4.015	1,30	> 0 %	351,00	456,30	Dienstag, 08:00 Uhr	Mittwoch, Freitag	1360	Rottweil

Mit Ausnahme von Traueranzeigen werden alle Anzeigen als SmartAd kostenpflichtig digital verlängert | Stellenanzeigen werden zusätzlich auf jobsucheBW kostenpflichtig digital verlängert | Alle Preise in Euro zzgl. gesetzlicher MwSt. | T Textteil- oder Titelanzeigen möglich | K Kooperationspartner: nur buchbar in Kombination mit Ausgaben von NUSSBAUM Medien

Anzeigenpreise für Gewerbetreibende Enzkreis & Stadt Pforzheim

Allgemeine Erläuterungen

Die angegebenen mm-Preise gelten für s/w-Anzeigen (1c). Farbige Anzeigen (4c) werden mit einem 30%-igen Aufpreis berechnet.

Die angegebenen mm-Preise gelten branchenüblich für eine Spalte (45 mm). Zur Preis-Berechnung der bei uns üblichen 2- oder 4-spaltigen Anzeigen, multiplizieren Sie diesen Wert bitte mit dem Faktor 2 bzw. 4.

Verbreitete Auflage Abo-Titel

In den verbreiteten Auflagen der kostenpflichtigen Abo-Titel sind exklusive Digital-Abos enthalten sowie Digital-Zugänge im Rahmen bestehender Print-Abos, deren Abonnenten über die NUSSBAUM ID registriert/validiert wurden. Dadurch sind diese digitalen Ausgaben freigeschaltet und stehen im eKiosk zur Nutzung zur Verfügung.

Bitte beachten Sie, dass es in vielen Gemeinden vom Rathaus bzw. vom Verlag festgelegte Vollverteilungs-Wochen gibt. In diesen Wochen werden nicht nur die regulären Abo-Haushalte beliefert, sondern flächendeckend alle Haushalte. An Vollverteilungsterminen berechnen wir einen Aufpreis von 20%.

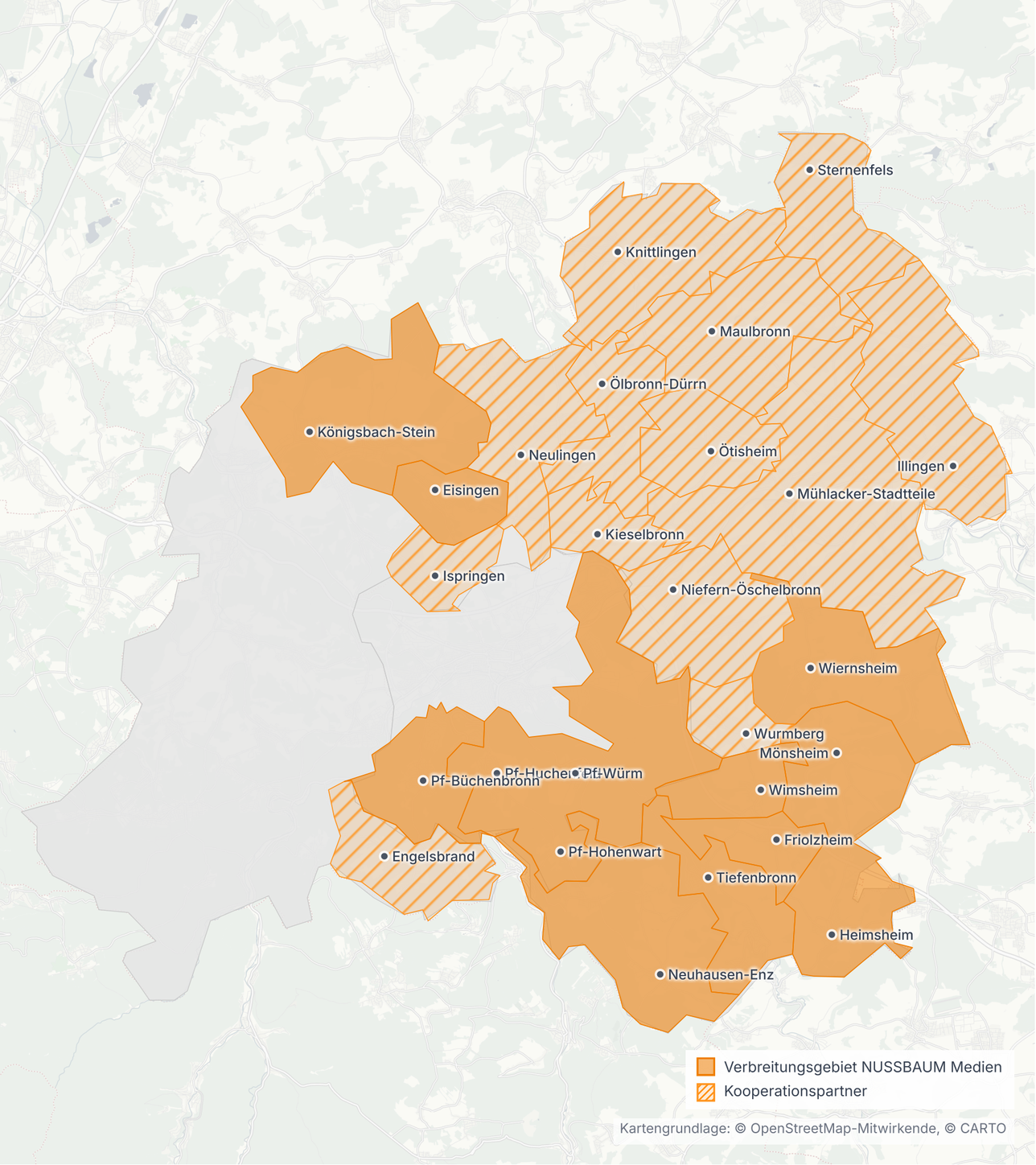

Belegungsmöglichkeiten
Enzkreis & Stadt Pforzheim

PLZ	Hauptort	zusätzliche Erscheinungsorte	Titel	Art des Blattes	verbreitete Auflage		mm-Preis 45 mm breit	Preis SmartAd	Anzeigenschluss	Erscheinungs-tag	ID	Kontakt
					Abo-Titel	Vollverteilung	1C					
75239	Eisingen	Eisingen	Mitteilungsblatt - Amtsblatt Eisingen	Amtsblatt	769	2.265	0,47	15,00	Dienstag, 15:00 Uhr	Donnerstag	1402	Ettlingen
75331	Engelsbrand K	Engelsbrand, Grunbach, Salmbach	s Blättle BRAND aktuell - Engels-brand	Kooperation	1.120	2.080	0,41	—	Dienstag, 12:00 Uhr	Donnerstag	1437	Ettlingen
71292	Friolzheim	Friolzheim	Friolzheim Aktuell	Amtsblatt	894	1.795	0,47	15,00	Dienstag, 15:00 Uhr	Donnerstag	1403	Weil der Stadt
71296	Heimsheim	Heimsheim	Amtliches Mitteilungsblatt Heims-heim	Amtsblatt	1.215	2.463	0,43	15,00	Dienstag, 15:00 Uhr	Donnerstag	1413	Weil der Stadt
75428	Illingen K	Illingen, Schützingen	Mitteilungsblatt Illingen	Kooperation	1.800	—	0,41	—	Dienstag, 12:00 Uhr	Freitag	1438	Ettlingen
75228	Ispringen K	Ispringen	Ispringer Nachrichten	Kooperation	1.280	3.000	0,41	—	Dienstag, 12:00 Uhr	Freitag	1439	Ettlingen
75249	Kieselbronn K	Kieselbronn	s Blättle Kieselbronn	Kooperation	870	—	0,41	—	Dienstag, 12:00 Uhr	Freitag	1440	Ettlingen
75438	Knittlingen K	Freudenstein, Hohenklingen, Kleinvil-lars, Knittlingen	Ortsnachrichten Knittlingen	Kooperation	2.050	—	0,41	—	Dienstag, 12:00 Uhr	Freitag	1441	Ettlingen
75203	Königsbach-Stein	Königsbach-Stein	Mitteilungsblatt Königsbach-Stein	Amtsblatt	2.274	4.609	0,48	15,00	Mittwoch, 10:00 Uhr	Donnerstag	1407	Ettlingen
75433	Maulbronn K	Maulbronn, Schmie, Zaisersweiher	Amtliches Mitteilungsblatt Maul-bronn	Kooperation	1.800	—	0,41	—	Dienstag, 12:00 Uhr	Donnerstag	1442	Ettlingen
71297	Mönsheim	Mönsheim	S Blättle - Gemeinde Mönsheim	Amtsblatt	727	1.255	0,39	15,00	Dienstag, 15:00 Uhr	Donnerstag	1414	Weil der Stadt

Mit Ausnahme von Traueranzeigen werden alle Anzeigen als SmartAd kostenpflichtig digital verlängert | Stellenanzeigen werden zusätzlich auf jobsucheBW kostenpflichtig digital verlängert | Alle Preise in Euro zzgl. gesetzlicher MwSt. | T Textteil- oder Titelanzeigen möglich | K Kooperationspartner: nur buchbar in Kombination mit Ausgaben von NUSSBAUM Medien

Belegungsmöglichkeiten
Enzkreis & Stadt Pforzheim

PLZ	Hauptort	zusätzliche Erscheinungsorte	Titel	Art des Blattes	verbreitete Auflage		mm-Preis 45 mm breit	Preis SmartAd	Anzeigenschluss	Erscheinungs-tag	ID	Kontakt
					Abo-Titel	Vollverteilung	1C					
75417	Mühlacker-Stadtteile K	Dürrmenz, Enzberg, Großglattbach, Lienzingen, Lomersheim, Mühlhausen	Stadtblättle Mühlacker	Kooperation	1.940	—	0,41	—	Dienstag, 12:00 Uhr	Freitag	1443	Ettlingen
75242	Neuhausen-Enz	Hamberg, Neuhausen im Enzkreis, Schellbronn, Steinegg	Mitteilungsblatt Neuhausen im Enzkreis	Amtsblatt	1.488	2.295	0,50	15,00	Dienstag, 13:00 Uhr	Donnerstag	1408	Ettlingen
75245	Neulingen K	Bauschlott, Göbrichen, Neulingen, Nußbaum	Neulinger Nachrichten	Kooperation	1.630	—	0,41	—	Dienstag, 12:00 Uhr	Donnerstag	1444	Ettlingen
75223	Niefern-Öschelbronn K	Niedern-Öschelbronn	Mitteilungsblatt Niefern-Öschelbronn	Kooperation	2.000	5.720	0,41	—	Dienstag, 12:00 Uhr	Donnerstag	1445	Ettlingen
75180	Pf-Büchenbronn	Büchenbronn	Neues aus Pforzheim-Büchenbronn	Amtsblatt	808	3.167	0,47	15,00	Dienstag, 16:00 Uhr	Donnerstag	1401	Ettlingen
75181	Pf-Hohenwart	Hohenwart	Hohenwart Aktuell	Amtsblatt	274	760	0,43	15,00	Donnerstag, 10:00 Uhr	Freitag	1405	Ettlingen
75181	Pf-Huchenfeld	Huchenfeld	Huchenfeld Aktuell	Amtsblatt	682	2.160	0,47	15,00	Dienstag, 10:00 Uhr	Donnerstag	1406	Ettlingen
75181	Pf-Würm	Würm	Würm Aktuell	Amtsblatt	393	1.310	0,44	15,00	Dienstag, 10:00 Uhr	Mittwoch	1412	Ettlingen
75447	Sternenfels K	Diefenbach, Sternenfels	Mitteilungsblatt Sternenfels	Kooperation	890	—	0,41	—	Dienstag, 12:00 Uhr	Donnerstag	1448	Ettlingen
75233	Tiefenbronn	Lehningen, Mühlhausen, Tiefenbronn	Mitteilungsblatt Tiefenbronn	Amtsblatt	1.628	2.351	0,50	15,00	Dienstag, 14:00 Uhr	Donnerstag	1409	Ettlingen
75446	Wiernsheim	Iptingen, Pinache, Serres, Wiernsheim	Amtsblatt Wiernsheim	Amtsblatt	1.585	2.898	0,49	15,00	Mittwoch, 13:00 Uhr	Freitag	1410	Weil der Stadt

Mit Ausnahme von Traueranzeigen werden alle Anzeigen als SmartAd kostenpflichtig digital verlängert | Stellenanzeigen werden zusätzlich auf jobsucheBW kostenpflichtig digital verlängert | Alle Preise in Euro zzgl. gesetzlicher MwSt. | T Textteil- oder Titelanzeigen möglich | K Kooperationspartner: nur buchbar in Kombination mit Ausgaben von NUSSBAUM Medien

Belegungsmöglichkeiten
Enzkreis & Stadt Pforzheim

PLZ	Hauptort	zusätzliche Erscheinungsorte	Titel	Art des Blattes	verbreitete Auflage		mm-Preis 45 mm breit	Preis SmartAd	Anzeigenschluss	Erscheinungs-tag	ID	Kontakt
					Abo-Titel	Vollverteilung	1C					
71299	Wimsheim	Wimsheim	Wimsheimer Rundschau	Amtsblatt	744	1.260	0,47	15,00	Donnerstag, 10:00 Uhr	Freitag	1411	Weil der Stadt
75449	Wurmberg K	Neubärental, Wurmberg	Amts- und Mitteilungsblatt Wurm-berg	Kooperation	860	1.340	0,41	—	Dienstag, 12:00 Uhr	Freitag	1449	Ettlingen
75248	Ölbronn-Dürrn K	Ölbronn-Dürrn	Gemeindebote Ölbronn-Dürrn	Kooperation	985	—	0,41	—	Dienstag, 12:00 Uhr	Donnerstag	1446	Ettlingen
75443	Ötisheim K	Ötisheim	Mitteilungsblatt Ötisheim	Kooperation	1.215	—	0,41	—	Dienstag, 12:00 Uhr	Donnerstag	1447	Ettlingen

Mit Ausnahme von Traueranzeigen werden alle Anzeigen als SmartAd kostenpflichtig digital verlängert | Stellenanzeigen werden zusätzlich auf jobsucheBW kostenpflichtig digital verlängert | Alle Preise in Euro zzgl. gesetzlicher MwSt. | T Textteil- oder Titelanzeigen möglich | K Kooperationspartner: nur buchbar in Kombination mit Ausgaben von NUSSBAUM Medien

Weitere Belegungsmöglichkeiten Enzkreis & Stadt Pforzheim

Kombi-Buchungen

Kombination	Erscheinungsorte	Anzahl	verbreitete Auflage	mm-Preis 45 mm breit 1C	Vorteil in %	1/4 Seite 90 × 135 mm 1C	1/4 Seite 90 × 135 mm 4C	Anzeigenschluss	Erscheinungstag	ID	Kontakt
Enzkreis	Eisingen, Friolzheim, Heimsheim, Königsbach-Stein, Mönsheim, Neuhausen-Enz, Pf-Büchenbronn, Pf-Hohenwart, Pf-Huchenfeld, Pf-Würm, Tiefenbronn, Wiernsheim, Wimsheim	13 Objekte	13.481	3,12	**> 40 %**	842,40	1.095,12	Dienstag, 10:00 Uhr	Mittwoch, Donnerstag, Freitag	1400	Ettlingen

Mit Ausnahme von Traueranzeigen werden alle Anzeigen als SmartAd kostenpflichtig digital verlängert | Stellenanzeigen werden zusätzlich auf jobsucheBW kostenpflichtig digital verlängert | Alle Preise in Euro zzgl. gesetzlicher MwSt. | T Textteil- oder Titelanzeigen möglich | K Kooperationspartner: nur buchbar in Kombination mit Ausgaben von NUSSBAUM Medien

Attraktive Preise für Stellen, Immobilien & kulturelle Veranstaltungen

Kombination	Erscheinungsorte	Anzahl	verbreitete Auflage	mm-Preis 45 mm breit 1C	Vorteil in %	1/4 Seite 90 × 135 mm 1C	1/4 Seite 90 × 135 mm 4C	Anzeigenschluss	Erscheinungstag	ID	Kontakt
Enzkreis	Eisingen, Friolzheim, Heimsheim, Königsbach-Stein, Mönsheim, Neuhausen-Enz, Pf-Büchenbronn, Pf-Hohenwart, Pf-Huchenfeld, Pf-Würm, Tiefenbronn, Wiernsheim, Wimsheim	13 Objekte	13.481	1,87	**> 60 %**	504,90	656,37	Dienstag, 10:00 Uhr	Mittwoch, Donnerstag, Freitag	1400	Ettlingen

Mit Ausnahme von Traueranzeigen werden alle Anzeigen als SmartAd kostenpflichtig digital verlängert | Stellenanzeigen werden zusätzlich auf jobsucheBW kostenpflichtig digital verlängert | Alle Preise in Euro zzgl. gesetzlicher MwSt. | T Textteil- oder Titelanzeigen möglich | K Kooperationspartner: nur buchbar in Kombination mit Ausgaben von NUSSBAUM Medien

Anzeigenpreise für Gewerbetreibende Kreis Esslingen

Allgemeine Erläuterungen

Die angegebenen mm-Preise gelten für s/w-Anzeigen (1c). Farbige Anzeigen (4c) werden mit einem 30%-igen Aufpreis berechnet.

Die angegebenen mm-Preise gelten branchenüblich für eine Spalte (45 mm). Zur Preis-Berechnung der bei uns üblichen 2- oder 4-spaltigen Anzeigen, multiplizieren Sie diesen Wert bitte mit dem Faktor 2 bzw. 4.

Verbreitete Auflage Abo-Titel

In den verbreiteten Auflagen der kostenpflichtigen Abo-Titel sind exklusive Digital-Abos enthalten sowie Digital-Zugänge im Rahmen bestehender Print-Abos, deren Abonnenten über die NUSSBAUM ID registriert/validiert wurden. Dadurch sind diese digitalen Ausgaben freigeschaltet und stehen im eKiosk zur Nutzung zur Verfügung.

Bitte beachten Sie, dass es in vielen Gemeinden vom Rathaus bzw. vom Verlag festgelegte Vollverteilungs-Wochen gibt. In diesen Wochen werden nicht nur die regulären Abo-Haushalte beliefert, sondern flächendeckend alle Haushalte. An Vollverteilungsterminen berechnen wir einen Aufpreis von 20%.

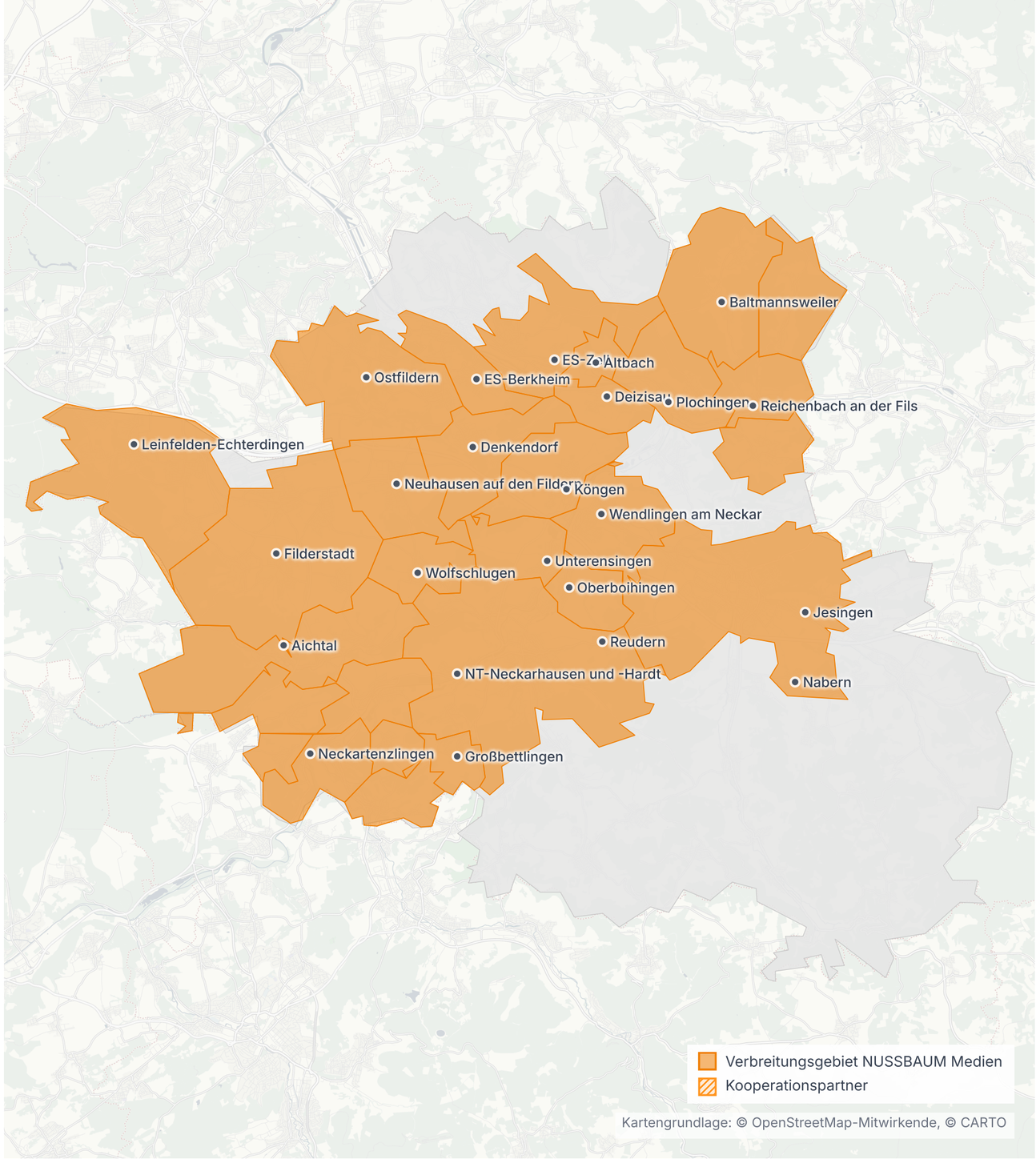

Belegungsmöglichkeiten
Kreis Esslingen

PLZ	Hauptort	zusätzliche Erscheinungsorte	Titel	Art des Blattes	verbreitete Auflage		mm-Preis 45 mm breit	Preis SmartAd	Anzeigenschluss	Erscheinungs-tag	ID	Kontakt
					Abo-Titel	Vollverteilung	1C					
72631	Aichtal	Aich, Aichtal, Grötzingen, Neuenhaus	Mitteilungsblatt Aichtal	Amtsblatt	1.713	4.698	0,49	15,00	Mittwoch, 11:00 Uhr	Donnerstag	1501	Filderstadt
73776	Altbach	Altbach	Amtsblatt Altbach	Amtsblatt	1.201	3.037	0,49	15,00	Mittwoch, 10:00 Uhr	Freitag	1502	Uhingen
73666	Baltmannsweiler	Baltmannsweiler, Hohengehren	Dorfnachrichten Aktuell - Baltmannsweiler	Amtsblatt	1.357	2.705	0,49	15,00	Mittwoch, 15:00 Uhr	Freitag	1503	Uhingen
73779	Deizisau	Deizisau	Mein Deizisau im Blick	Amtsblatt	1.813	3.339	0,49	15,00	Donnerstag, 10:00 Uhr	Freitag	1505	Uhingen
73770	Denkendorf	Denkendorf	Gemeindeanzeiger Denkendorf	Amtsblatt	2.583	5.321	0,53	15,00	Mittwoch, 10:00 Uhr	Donnerstag	1506	Filderstadt
73734	ES-Berkheim	Berkheim	Mitteilungsblatt Stadtteil Esslingen-Berkheim	Lokalzeitung	1.254	4.204	0,49	15,00	Montag, 15:00 Uhr	Mittwoch	1504	Filderstadt
73730	ES-Zell	Zell	Mitteilungsblatt Stadtteil Esslingen-Zell	Lokalzeitung	311	1.958	0,44	15,00	Montag, 15:00 Uhr	Donnerstag	1525	Filderstadt
70794	Filderstadt	Bernhausen, Bonlanden, Filderstadt, Harthausen, Plattenhardt, Sielmingen	Amtsblatt Filderstadt	Amtsblatt	—	24.977	0,96	15,00	Mittwoch, 18:00 Uhr	Freitag	1508	Filderstadt
72663	Großbettlingen	Großbettlingen	Unser Blättle - Amtsblatt Großbettlingen	Amtsblatt	983	2.092	0,44	15,00	Mittwoch, 10:00 Uhr	Donnerstag	1509	Filderstadt
73230	Jesingen	Jesingen	Jesinger Bote	Amtsblatt	701	1.785	0,47	15,00	Donnerstag, 08:00 Uhr	Freitag	1510	Uhingen
73257	Köngen	Köngen	Köngener Anzeiger	Amtsblatt	2.604	4.712	0,50	15,00	Mittwoch, 10:00 Uhr	Donnerstag	1511	Uhingen

Mit Ausnahme von Traueranzeigen werden alle Anzeigen als SmartAd kostenpflichtig digital verlängert | Stellenanzeigen werden zusätzlich auf jobsucheBW kostenpflichtig digital verlängert | Alle Preise in Euro zzgl. gesetzlicher MwSt. | T Textteil- oder Titelanzeigen möglich | K Kooperationspartner: nur buchbar in Kombination mit Ausgaben von NUSSBAUM Medien

Belegungsmöglichkeiten
Kreis Esslingen

PLZ	Hauptort	zusätzliche Erscheinungsorte	Titel	Art des Blattes	verbreitete Auflage		mm-Preis 45 mm breit	Preis SmartAd	Anzeigenschluss	Erscheinungs-tag	ID	Kontakt
					Abo-Titel	Vollverteilung	1C					
70771	Leinfelden-Echterdingen	Echterdingen, Leinfelden, Musberg, Stetten	Amtsblatt Leinfelden-Echterdingen	Amtsblatt	—	22.482	0,96	15,00	Mittwoch, 18:00 Uhr	Freitag	1512	Filderstadt
72622	NT-Neckarhausen und -Hardt	Hardt, Neckarhausen	Mitteilungsblatt Nürtingen-Neckarhausen/-Hardt	Amtsblatt	534	2.095	0,50	15,00	Donnerstag, 10:30 Uhr	Freitag	1514	Filderstadt
73230	Nabern	Nabern	Mitteilungsblatt Nabern	Amtsblatt	511	990	0,46	15,00	Donnerstag, 10:30 Uhr	Freitag	1513	Uhingen
72654, 72655, 72657, 72658, 72666, 72667	Neckartenzlingen	Altdorf, Altenriet, Bempflingen, Neckartailfingen, Neckartenzlingen, Schlaitdorf	Amtsblatt GVV Neckartenzlingen	Amtsblatt	3.950	9.128	0,53	15,00	Donnerstag, 08:00 Uhr	Freitag	1529	Filderstadt
73765	Neuhausen auf den Fildern	Neuhausen auf den Fildern	Neuhausen Aktuell	Amtsblatt	3.297	6.257	0,49	15,00	Mittwoch, 12:00 Uhr	Donnerstag	1515	Filderstadt
72644	Oberboihingen	Oberboihingen	Mitteilungsblatt Oberboihingen	Amtsblatt	1.064	2.620	0,47	15,00	Mittwoch, 10:00 Uhr	Donnerstag	1516	Uhingen
73760	Ostfildern	Kemnat, Nellingen, Nellingen-Parksiedlung, Ostfildern, Ruit, Scharnhausen, Scharnhauser Park	Stadtrundschau Ostfildern	Amtsblatt	—	20.719	0,82	15,00	Mittwoch, 10:00 Uhr	Donnerstag	1518	Filderstadt
73207	Plochingen	Plochingen	Plochinger Nachrichten	Amtsblatt	2.074	7.237	0,49	15,00	Mittwoch, 10:00 Uhr	Donnerstag	1519	Uhingen
73262, 73269, 73669	Reichenbach an der Fils	Hochdorf, Lichtenwald, Reichenbach an der Fils	Reichenbacher Anzeiger	Amtsblatt	2.786	7.429	0,71	15,00	Mittwoch, 10:00 Uhr	Freitag	1520	Uhingen
72622	Reudern	Reudern	Mitteilungsblatt Reudern	Amtsblatt	443	1.140	0,49	15,00	Mittwoch, 15:00 Uhr	Donnerstag	1526	Filderstadt

Mit Ausnahme von Traueranzeigen werden alle Anzeigen als SmartAd kostenpflichtig digital verlängert | Stellenanzeigen werden zusätzlich auf jobsucheBW kostenpflichtig digital verlängert | Alle Preise in Euro zzgl. gesetzlicher MwSt. | T Textteil- oder Titelanzeigen möglich | K Kooperationspartner: nur buchbar in Kombination mit Ausgaben von NUSSBAUM Medien

Belegungsmöglichkeiten
Kreis Esslingen

PLZ	Hauptort	zusätzliche Erscheinungsorte	Titel	Art des Blattes	verbreitete Auflage		mm-Preis 45 mm breit	Preis SmartAd	Anzeigenschluss	Erscheinungs-tag	ID	Kontakt
					Abo-Titel	Vollverteilung	1C					
72669	Unterensingen	Unterensingen	Mitteilungsblatt Unterensingen	Amtsblatt	1.012	2.440	0,47	15,00	Dienstag, 10:00 Uhr	Mittwoch	1521	Uhingen
73240	Wendlingen am Neckar	Wendlingen am Neckar	S Blättle - Amtsblatt Wendlingen	Amtsblatt	—	8.685	0,63	15,00	Mittwoch, 09:30 Uhr	Freitag	1522	Uhingen
72649	Wolfschlugen	Wolfschlugen	Amtsblatt Wolfschlugen	Amtsblatt	1.573	3.245	0,47	15,00	Dienstag, 10:00 Uhr	Mittwoch	1524	Filderstadt

Mit Ausnahme von Traueranzeigen werden alle Anzeigen als SmartAd kostenpflichtig digital verlängert | Stellenanzeigen werden zusätzlich auf jobsucheBW kostenpflichtig digital verlängert | Alle Preise in Euro zzgl. gesetzlicher MwSt. | T Textteil- oder Titelanzeigen möglich | K Kooperationspartner: nur buchbar in Kombination mit Ausgaben von NUSSBAUM Medien

Weitere Belegungsmöglichkeiten Kreis Esslingen

Kombi-Buchungen

Kombination	Erscheinungsorte	Anzahl	verbreitete Auflage	mm-Preis 45 mm breit 1C	Vorteil in %	1/4 Seite 90 × 135 mm 1C	1/4 Seite 90 × 135 mm 4C	Anzeigenschluss	Erscheinungstag	ID	Kontakt
Kreis Esslingen	Aichtal, Altbach, Baltmannsweiler, Deizisau, Denkendorf, ES-Berkheim, ES-Zell, Filderstadt, Großbettlingen, Jesingen, Köngen, Leinfelden-Echterdingen, NT-Neckarhausen und -Hardt, Nabern, Neckartenzlingen, Neuhausen auf den Fildern, Oberboihingen, Ostfildern, Plochingen, Reichenbach an der Fils, Reudern, Unterensingen, Wendlingen am Neckar, Wolfschlugen	24 Objekte	108.627	7,79	**> 40 %**	2.103,30	2.734,29	Montag, 15:00 Uhr	Mittwoch, Donnerstag, Freitag	1560	Filderstadt
Kreis Esslingen-NORD	Altbach, Baltmannsweiler, Deizisau, Denkendorf, ES-Berkheim, ES-Zell, Jesingen, Köngen, Nabern, Oberboihingen, Ostfildern, Plochingen, Reichenbach an der Fils, Unterensingen, Wendlingen am Neckar	15 Objekte	48.675	4,71	**> 40 %**	1.271,70	1.653,21	Montag, 15:00 Uhr	Mittwoch, Donnerstag, Freitag	1591	Uhingen
Kreis Esslingen-SÜD	Aichtal, Filderstadt, Großbettlingen, Leinfelden-Echterdingen, NT-Neckarhausen und -Hardt, Neckartenzlingen, Neuhausen auf den Fildern, Reudern, Wolfschlugen	9 Objekte	59.952	3,52	**> 30 %**	950,40	1.235,52	Dienstag, 10:00 Uhr	Mittwoch, Donnerstag, Freitag	1565	Filderstadt

Mit Ausnahme von Traueranzeigen werden alle Anzeigen als SmartAd kostenpflichtig digital verlängert | Stellenanzeigen werden zusätzlich auf jobsucheBW kostenpflichtig digital verlängert | Alle Preise in Euro zzgl. gesetzlicher MwSt. | T Textteil- oder Titelanzeigen möglich | K Kooperationspartner: nur buchbar in Kombination mit Ausgaben von NUSSBAUM Medien

Weitere Belegungsmöglichkeiten Kreis Esslingen

Attraktive Preise für Stellen, Immobilien & kulturelle Veranstaltungen

Kombination	Erscheinungsorte	Anzahl	verbreitete Auflage	mm-Preis 45 mm breit 1C	Vorteil in %	1/4 Seite 90 × 135 mm 1C	1/4 Seite 90 × 135 mm 4C	Anzeigenschluss	Erscheinungstag	ID	Kontakt
Kreis Esslingen	Aichtal, Altbach, Baltmannsweiler, Deizisau, Denkendorf, ES-Berkheim, ES-Zell, Filderstadt, Großbettlingen, Jesingen, Köngen, Leinfelden-Echterdingen, NT-Neckarhausen und -Hardt, Nabern, Neckartenzlingen, Neuhausen auf den Fildern, Oberboihingen, Ostfildern, Plochingen, Reichenbach an der Fils, Reudern, Unterensingen, Wendlingen am Neckar, Wolfschlugen	24 Objekte	108.627	5,84	**> 50 %**	1.576,80	2.049,84	Montag, 15:00 Uhr	Mittwoch, Donnerstag, Freitag	1560	Filderstadt
Kreis Esslingen-NORD	Altbach, Baltmannsweiler, Deizisau, Denkendorf, ES-Berkheim, ES-Zell, Jesingen, Köngen, Nabern, Oberboihingen, Ostfildern, Plochingen, Reichenbach an der Fils, Unterensingen, Wendlingen am Neckar	15 Objekte	48.675	3,30	**> 50 %**	891,00	1.158,30	Montag, 15:00 Uhr	Mittwoch, Donnerstag, Freitag	1591	Uhingen
Kreis Esslingen-SÜD	Aichtal, Filderstadt, Großbettlingen, Leinfelden-Echterdingen, NT-Neckarhausen und -Hardt, Neckartenzlingen, Neuhausen auf den Fildern, Reudern, Wolfschlugen	9 Objekte	59.952	3,52	**> 30 %**	950,40	1.235,52	Dienstag, 10:00 Uhr	Mittwoch, Donnerstag, Freitag	1565	Filderstadt

Mit Ausnahme von Traueranzeigen werden alle Anzeigen als SmartAd kostenpflichtig digital verlängert | Stellenanzeigen werden zusätzlich auf jobsucheBW kostenpflichtig digital verlängert | Alle Preise in Euro zzgl. gesetzlicher MwSt. | T Textteil- oder Titelanzeigen möglich | K Kooperationspartner: nur buchbar in Kombination mit Ausgaben von NUSSBAUM Medien

Anzeigenpreise für Gewerbetreibende Kreis Freudenstadt

Allgemeine Erläuterungen

Die angegebenen mm-Preise gelten für s/w-Anzeigen (1c). Farbige Anzeigen (4c) werden mit einem 30%-igen Aufpreis berechnet.

Die angegebenen mm-Preise gelten branchenüblich für eine Spalte (45 mm). Zur Preis-Berechnung der bei uns üblichen 2- oder 4-spaltigen Anzeigen, multiplizieren Sie diesen Wert bitte mit dem Faktor 2 bzw. 4.

Verbreitete Auflage Abo-Titel

In den verbreiteten Auflagen der kostenpflichtigen Abo-Titel sind exklusive Digital-Abos enthalten sowie Digital-Zugänge im Rahmen bestehender Print-Abos, deren Abonnenten über die NUSSBAUM ID registriert/validiert wurden. Dadurch sind diese digitalen Ausgaben freigeschaltet und stehen im eKiosk zur Nutzung zur Verfügung.

Bitte beachten Sie, dass es in vielen Gemeinden vom Rathaus bzw. vom Verlag festgelegte Vollverteilungs-Wochen gibt. In diesen Wochen werden nicht nur die regulären Abo-Haushalte beliefert, sondern flächendeckend alle Haushalte. An Vollverteilungsterminen berechnen wir einen Aufpreis von 20%.

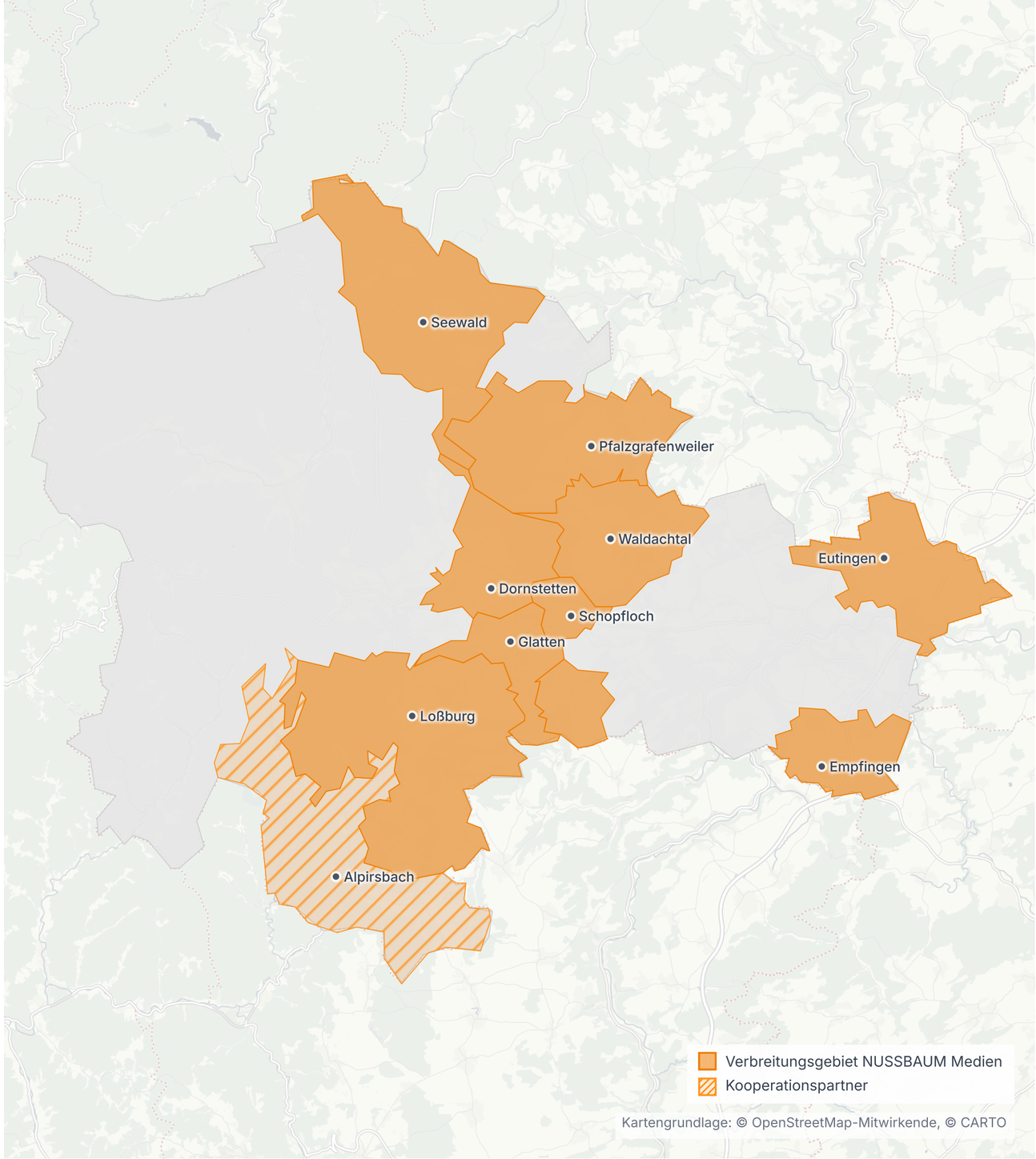

Belegungsmöglichkeiten
Kreis Freudenstadt

PLZ	Hauptort	zusätzliche Erscheinungsorte	Titel	Art des Blattes	verbreitete Auflage		mm-Preis 45 mm breit	Preis SmartAd	Anzeigenschluss	Erscheinungs-tag	ID	Kontakt
					Abo-Titel	Vollverteilung	1C					
72275	Alpirsbach K	Alpirsbach, Ehlenbogen, Peterzell, Reinerzau, Reutin, Römlinsdorf, Rötenbach	Nachrichtenblatt Alpirsbach	Amtsblatt	1.000	—	0,43	—	Dienstag, 15:00 Uhr	Freitag	3649	Rottweil
72280	Dornstetten	Aach, Dornstetten, Hallwangen	Amtsblatt Dornstetten	Amtsblatt	1.464	3.579	0,43	15,00	Mittwoch, 08:00 Uhr	Freitag	3601	Rottweil
72186	Empfingen	Dommelsberg, Empfingen, Wiesenstetten	Mitteilungsblatt Empfingen	Amtsblatt	747	1.842	0,41	15,00	Mittwoch, 09:00 Uhr	Freitag	3602	Rottweil
72184	Eutingen	Eutingen, Göttelfingen, Rohrdorf, Weitingen	Mitteilungsblatt Eutingen im Gäu	Amtsblatt	1.329	2.351	0,42	15,00	Dienstag, 16:00 Uhr	Freitag	3603	Rottweil
72293	Glatten	Böffingen, Glatten, Neuneck	Amts- und Mitteilungsblatt Glatten	Amtsblatt	587	1.038	0,40	15,00	Mittwoch, 08:00 Uhr	Freitag	3604	Rottweil
72290	Loßburg	Betzweiler, Lombach, Loßburg, Oberbrändi, Rodt, Schömberg, Sterneck, Wittendorf, Wälde	Amtsblatt Loßburg	Amtsblatt	1.848	3.148	0,43	15,00	Dienstag, 16:00 Uhr	Freitag	3614	Rottweil
72285	Pfalzgrafenweiler	Bösingen, Durrweiler, Edelweiler, Herzogsweiler, Kälberbronn, Neu-Nuifra, Pfalzgrafenweiler	Mitteilungsblatt Pfalzgrafenweiler	Amtsblatt	1.369	2.938	0,43	15,00	Mittwoch, 10:00 Uhr	Freitag	3615	Rottweil
72296	Schopfloch	Oberiflingen, Schopfloch, Unteriflingen	Mitteilungsblatt Schopfloch	Amtsblatt	705	1.065	0,40	15,00	Mittwoch, 08:00 Uhr	Freitag	3617	Rottweil

Mit Ausnahme von Traueranzeigen werden alle Anzeigen als SmartAd kostenpflichtig digital verlängert | Stellenanzeigen werden zusätzlich auf jobsucheBW kostenpflichtig digital verlängert | Alle Preise in Euro zzgl. gesetzlicher MwSt. | T Textteil- oder Titelanzeigen möglich | K Kooperationspartner: nur buchbar in Kombination mit Ausgaben von NUSSBAUM Medien

Belegungsmöglichkeiten
Kreis Freudenstadt

PLZ	Hauptort	zusätzliche Erscheinungsorte	Titel	Art des Blattes	verbreitete Auflage		mm-Preis 45 mm breit	Preis SmartAd	Anzeigenschluss	Erscheinungs-tag	ID	Kontakt
					Abo-Titel	Vollverteilung	1C					
72297	Seewald	Allmandle, Besenfeld, Eisenbach, Erzgrube, Göttelfingen, Hochdorf, Morgental, Omersbach, Schernbach, Schorrental, Seewald, Urnagold	Amtsblatt und Gästejournal Seewald	Amtsblatt	561	969	0,40	15,00	Mittwoch, 09:00 Uhr	Freitag	3616	Rottweil
72178	Waldachtal	Cresbach, Hörschweiler, Lützenhardt, Oberwaldach, Oberwaldachtal, Salzstetten, Tumlingen, Unterwaldach, Vesperweiler	Waldachtalbote	Amtsblatt	924	—	0,39	15,00	Dienstag, 16:00 Uhr	Freitag	3621	Rottweil

Mit Ausnahme von Traueranzeigen werden alle Anzeigen als SmartAd kostenpflichtig digital verlängert | Stellenanzeigen werden zusätzlich auf jobsucheBW kostenpflichtig digital verlängert | Alle Preise in Euro zzgl. gesetzlicher MwSt. | T Textteil- oder Titelanzeigen möglich | K Kooperationspartner: nur buchbar in Kombination mit Ausgaben von NUSSBAUM Medien

Weitere Belegungsmöglichkeiten Kreis Freudenstadt

Kombi-Buchungen

Kombination	Erscheinungsorte	Anzahl	verbreitete Auflage	mm-Preis 45 mm breit 1C	Vorteil in %	1/4 Seite 90 × 135 mm 1C	1/4 Seite 90 × 135 mm 4C	Anzeigenschluss	Erscheinungstag	ID	Kontakt
Kreis Freudenstadt	Dornstetten, Empfingen, Eutingen, Glatten, Loßburg, Pfalzgrafen-weiler, Schopfloch, Seewald, Waldachtal	9 Objekte	9.534	2,68	**> 20 %**	723,60	940,68	Dienstag, 16:00 Uhr	Freitag	3660	Rottweil

Mit Ausnahme von Traueranzeigen werden alle Anzeigen als SmartAd kostenpflichtig digital verlängert | Stellenanzeigen werden zusätzlich auf jobsucheBW kostenpflichtig digital verlängert | Alle Preise in Euro zzgl. gesetzlicher MwSt. | T Textteil- oder Titelanzeigen möglich | K Kooperationspartner: nur buchbar in Kombination mit Ausgaben von NUSSBAUM Medien

Attraktive Preise für Stellen, Immobilien & kulturelle Veranstaltungen

Kombination	Erscheinungsorte	Anzahl	verbreitete Auflage	mm-Preis 45 mm breit 1C	Vorteil in %	1/4 Seite 90 × 135 mm 1C	1/4 Seite 90 × 135 mm 4C	Anzeigenschluss	Erscheinungstag	ID	Kontakt
Kreis Freudenstadt	Dornstetten, Empfingen, Eutingen, Glatten, Loßburg, Pfalzgrafen-weiler, Schopfloch, Seewald, Waldachtal	9 Objekte	9.534	2,13	**> 40 %**	575,10	747,63	Dienstag, 16:00 Uhr	Freitag	3660	Rottweil

Mit Ausnahme von Traueranzeigen werden alle Anzeigen als SmartAd kostenpflichtig digital verlängert | Stellenanzeigen werden zusätzlich auf jobsucheBW kostenpflichtig digital verlängert | Alle Preise in Euro zzgl. gesetzlicher MwSt. | T Textteil- oder Titelanzeigen möglich | K Kooperationspartner: nur buchbar in Kombination mit Ausgaben von NUSSBAUM Medien

Anzeigenpreise für Gewerbetreibende Kreis Göppingen

Allgemeine Erläuterungen

Die angegebenen mm-Preise gelten für s/w-Anzeigen (1c). Farbige Anzeigen (4c) werden mit einem 30%-igen Aufpreis berechnet.

Die angegebenen mm-Preise gelten branchenüblich für eine Spalte (45 mm). Zur Preis-Berechnung der bei uns üblichen 2- oder 4-spaltigen Anzeigen, multiplizieren Sie diesen Wert bitte mit dem Faktor 2 bzw. 4.

Verbreitete Auflage Abo-Titel

In den verbreiteten Auflagen der kostenpflichtigen Abo-Titel sind exklusive Digital-Abos enthalten sowie Digital-Zugänge im Rahmen bestehender Print-Abos, deren Abonnenten über die NUSSBAUM ID registriert/validiert wurden. Dadurch sind diese digitalen Ausgaben freigeschaltet und stehen im eKiosk zur Nutzung zur Verfügung.

Bitte beachten Sie, dass es in vielen Gemeinden vom Rathaus bzw. vom Verlag festgelegte Vollverteilungs-Wochen gibt. In diesen Wochen werden nicht nur die regulären Abo-Haushalte beliefert, sondern flächendeckend alle Haushalte. An Vollverteilungsterminen berechnen wir einen Aufpreis von 20%.

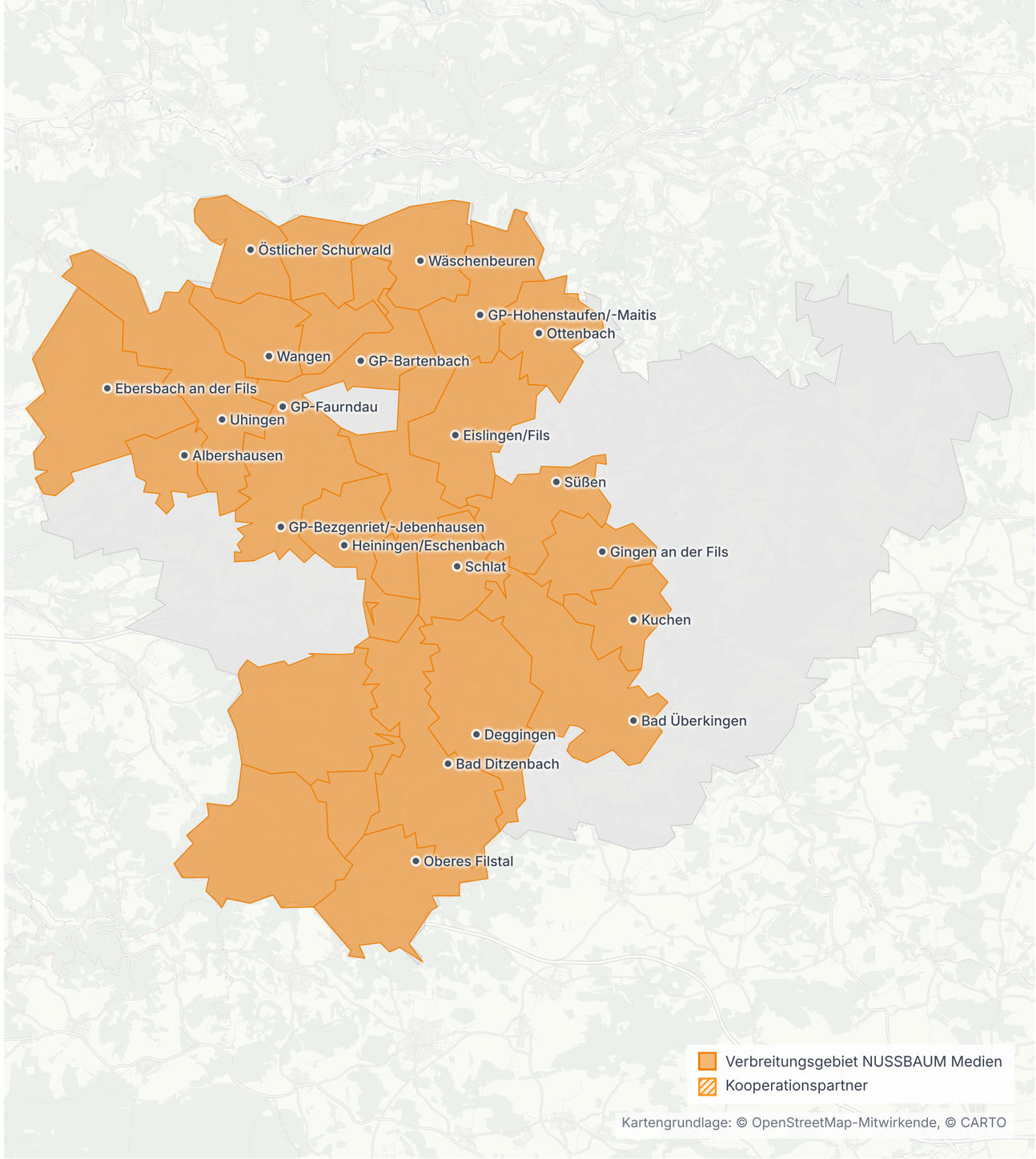

Belegungsmöglichkeiten
Kreis Göppingen

PLZ	Hauptort	zusätzliche Erscheinungsorte	Titel	Art des Blattes	verbreitete Auflage		mm-Preis 45 mm breit	Preis SmartAd	Anzeigenschluss	Erscheinungs-tag	ID	Kontakt
					Abo-Titel	Vollverteilung	1C					
73095	Albershausen	Albershausen	Mitteilungsblatt Albershausen	Amtsblatt	996	1.905	0,47	15,00	Donnerstag, 12:00 Uhr	Samstag	1601	Uhingen
73342	Bad Ditzenbach	Auendorf, Bad Ditzenbach, Gosbach	Mitteilungsblatt Bad Ditzenbach	Amtsblatt	809	1.665	0,47	15,00	Mittwoch, 11:00 Uhr	Donnerstag	1602	Uhingen
73337	Bad Überkingen	Bad Überkingen, Hausen an der Fils, Oberböhringen, Unterböhringen	Mitteilungsblatt Bad Überkingen	Amtsblatt	948	1.875	0,47	15,00	Donnerstag, 08:00 Uhr	Freitag	1603	Uhingen
73326	Deggingen	Deggingen, Reichenbach im Täle	Mitteilungsblatt Deggingen	Amtsblatt	1.322	2.230	0,47	15,00	Mittwoch, 08:00 Uhr	Freitag	1606	Uhingen
73061	Ebersbach an der Fils	Büchenbronn, Bünzwangen, Ebersbach an der Fils, Krapfenreut, Roßwälden, Sulpach, Weiler ob der Fils	Ebersbacher Stadtblatt	Amtsblatt	3.468	6.936	0,47	15,00	Mittwoch, 13:00 Uhr	Freitag	1607	Uhingen
73054	Eislingen/Fils	Eislingen, Eschenbäche, Krummwälden	Eislinger Zeitung	Lokalzeitung amtl.	1.545	9.391	0,52	15,00	Mittwoch, 12:30 Uhr	Donnerstag	1608	Uhingen
73035	GP-Bartenbach	Bartenbach	Bartenbacher Informationen	Lokalzeitung	307	1.880	0,44	15,00	Montag, 16:00 Uhr	Mittwoch	1604	Uhingen
73035	GP-Bezgenriet/-Jebenhausen	Bezgenriet, Jebenhausen	Stadtbezirks-Nachrichten Bezgenriet-Jebenhausen	Lokalzeitung	380	2.785	0,46	15,00	Montag, 16:00 Uhr	Mittwoch	1605	Uhingen
73035	GP-Faurndau	Faurndau	Mitteilungsblatt Faurndau	Lokalzeitung	896	3.655	0,47	15,00	Montag, 16:00 Uhr	Mittwoch	1609	Uhingen
73037	GP-Hohenstaufen/-Maitis	Hohenstaufen, Hohrein, Lenglingen, Maitis	Hohenstaufener Infos	Lokalzeitung	375	902	0,44	15,00	Montag, 16:00 Uhr	Mittwoch	1613	Uhingen
73333	Gingen an der Fils	Gingen an der Fils	Mitteilungsblatt Gingen an der Fils	Amtsblatt	1.076	1.945	0,47	15,00	Mittwoch, 11:00 Uhr	Donnerstag	1610	Uhingen

Mit Ausnahme von Traueranzeigen werden alle Anzeigen als SmartAd kostenpflichtig digital verlängert | Stellenanzeigen werden zusätzlich auf jobsucheBW kostenpflichtig digital verlängert | Alle Preise in Euro zzgl. gesetzlicher MwSt. | T Textteil- oder Titelanzeigen möglich | K Kooperationspartner: nur buchbar in Kombination mit Ausgaben von NUSSBAUM Medien

Belegungsmöglichkeiten
Kreis Göppingen

PLZ	Hauptort	zusätzliche Erscheinungsorte	Titel	Art des Blattes	verbreitete Auflage		mm-Preis 45 mm breit	Preis SmartAd	Anzeigenschluss	Erscheinungs-tag	ID	Kontakt
					Abo-Titel	Vollverteilung	1C					
73092, 73107	Heiningen/Eschenbach	Eschenbach, Heiningen	Voralb-Blättle - Heiningen-Eschenbach	Amtsblatt	1.615	3.478	0,47	15,00	Dienstag, 16:30 Uhr	Donnerstag	1612	Uhingen
73329	Kuchen	Kuchen	Mitteilungsblatt Kuchen	Amtsblatt	1.099	2.533	0,47	15,00	Mittwoch, 15:00 Uhr	Freitag	1615	Uhingen
73344, 73345, 73347, 73349	Oberes Filstal	Gruibingen, Hohenstadt, Mühlhausen im Täle, Oberdrackenstein, Unterdrackenstein, Wiesensteig	Oberer-Fils-Bote	Amtsblatt	1.714	2.689	0,47	15,00	Donnerstag, 09:30 Uhr	Freitag	1616	Uhingen
73113	Ottenbach	Ottenbach	Mitteilungsblatt Ottenbach	Amtsblatt	678	914	0,47	15,00	Dienstag, 10:00 Uhr	Donnerstag	1618	Uhingen
73114	Schlat	Schlat	Mitteilungsblatt Schlat	Amtsblatt	527	762	0,46	15,00	Donnerstag, 08:00 Uhr	Freitag	1619	Uhingen
73079	Süßen	Süßen	Süßener Mitteilungen	Amtsblatt	2.046	4.707	0,47	15,00	Mittwoch, 14:00 Uhr	Donnerstag	1620	Uhingen
73066	Uhingen	Baiereck, Diegelsberg, Holzhausen, Nassach, Nassachmühle, Sparwiesen, Uhingen	Uhingen Aktuell	Amtsblatt	2.602	6.567	0,47	15,00	Donnerstag, 14:00 Uhr	Samstag	1621	Uhingen
73117	Wangen	Oberwälden, Wangen	Mitteilungsblatt Wangen	Amtsblatt	851	1.529	0,47	15,00	Montag, 16:00 Uhr	Mittwoch	1623	Uhingen
73116	Wäschenbeuren	Schützenhof, Wäschenbeuren	Mitteilungsblatt Wäschenbeuren	Amtsblatt	1.101	1.714	0,47	15,00	Mittwoch, 08:00 Uhr	Donnerstag	1622	Uhingen
73099, 73102, 73104, 73098	Östlicher Schurwald	Adelberg, Birenbach, Breech, Börtlingen, Rechberghausen, Zell	Schurwaldbote - GVV Östlicher Schurwald	Amtsblatt	2.284	4.837	0,47	15,00	Dienstag, 12:00 Uhr	Donnerstag	1617	Uhingen

Mit Ausnahme von Traueranzeigen werden alle Anzeigen als SmartAd kostenpflichtig digital verlängert | Stellenanzeigen werden zusätzlich auf jobsucheBW kostenpflichtig digital verlängert | Alle Preise in Euro zzgl. gesetzlicher MwSt. | T Textteil- oder Titelanzeigen möglich | K Kooperationspartner: nur buchbar in Kombination mit Ausgaben von NUSSBAUM Medien

Weitere Belegungsmöglichkeiten Kreis Göppingen

Kombi-Buchungen

Kombination	Erscheinungsorte	Anzahl	verbreitete Auflage	mm-Preis 45 mm breit 1C	Vorteil in %	1/4 Seite 90 × 135 mm 1C	1/4 Seite 90 × 135 mm 4C	Anzeigenschluss	Erscheinungstag	ID	Kontakt
Kreis Göppingen	Albershausen, Bad Ditzenbach, Bad Überkingen, Deggingen, Ebersbach an der Fils, Eislingen/Fils, GP-Bartenbach, GP-Bezgenriet/-Jebenhausen, GP-Faurndau, GP-Hohenstaufen/-Maitis, Gingen an der Fils, Heiningen/Eschenbach, Kuchen, Oberes Filstal, Ottenbach, Schlat, Süßen, Uhingen, Wangen, Wäschenbeuren, Östlicher Schurwald	21 Objekte	26.639	5,41	**> 40 %**	1.460,70	1.898,91	Montag, 16:00 Uhr	Mittwoch, Donnerstag, Freitag, Samstag	1670	Uhingen

Mit Ausnahme von Traueranzeigen werden alle Anzeigen als SmartAd kostenpflichtig digital verlängert | Stellenanzeigen werden zusätzlich auf jobsucheBW kostenpflichtig digital verlängert | Alle Preise in Euro zzgl. gesetzlicher MwSt. | T Textteil- oder Titelanzeigen möglich | K Kooperationspartner: nur buchbar in Kombination mit Ausgaben von NUSSBAUM Medien

Attraktive Preise für Stellen, Immobilien & kulturelle Veranstaltungen

Kombination	Erscheinungsorte	Anzahl	verbreitete Auflage	mm-Preis 45 mm breit 1C	Vorteil in %	1/4 Seite 90 × 135 mm 1C	1/4 Seite 90 × 135 mm 4C	Anzeigenschluss	Erscheinungstag	ID	Kontakt
Kreis Göppingen	Albershausen, Bad Ditzenbach, Bad Überkingen, Deggingen, Ebersbach an der Fils, Eislingen/Fils, GP-Bartenbach, GP-Bezgenriet/-Jebenhausen, GP-Faurndau, GP-Hohenstaufen/-Maitis, Gingen an der Fils, Heiningen/Eschenbach, Kuchen, Oberes Filstal, Ottenbach, Schlat, Süßen, Uhingen, Wangen, Wäschenbeuren, Östlicher Schurwald	21 Objekte	26.639	3,78	**> 60 %**	1.020,60	1.326,78	Montag, 16:00 Uhr	Mittwoch, Donnerstag, Freitag, Samstag	1670	Uhingen

Mit Ausnahme von Traueranzeigen werden alle Anzeigen als SmartAd kostenpflichtig digital verlängert | Stellenanzeigen werden zusätzlich auf jobsucheBW kostenpflichtig digital verlängert | Alle Preise in Euro zzgl. gesetzlicher MwSt. | T Textteil- oder Titelanzeigen möglich | K Kooperationspartner: nur buchbar in Kombination mit Ausgaben von NUSSBAUM Medien

Anzeigenpreise für Gewerbetreibende Kreis Heilbronn

Allgemeine Erläuterungen

Die angegebenen mm-Preise gelten für s/w-Anzeigen (1c). Farbige Anzeigen (4c) werden mit einem 30%-igen Aufpreis berechnet.

Die angegebenen mm-Preise gelten branchenüblich für eine Spalte (45 mm). Zur Preis-Berechnung der bei uns üblichen 2- oder 4-spaltigen Anzeigen, multiplizieren Sie diesen Wert bitte mit dem Faktor 2 bzw. 4.

Verbreitete Auflage Abo-Titel

In den verbreiteten Auflagen der kostenpflichtigen Abo-Titel sind exklusive Digital-Abos enthalten sowie Digital-Zugänge im Rahmen bestehender Print-Abos, deren Abonnenten über die NUSSBAUM ID registriert/validiert wurden. Dadurch sind diese digitalen Ausgaben freigeschaltet und stehen im eKiosk zur Nutzung zur Verfügung.

Bitte beachten Sie, dass es in vielen Gemeinden vom Rathaus bzw. vom Verlag festgelegte Vollverteilungs-Wochen gibt. In diesen Wochen werden nicht nur die regulären Abo-Haushalte beliefert, sondern flächendeckend alle Haushalte. An Vollverteilungsterminen berechnen wir einen Aufpreis von 20%.

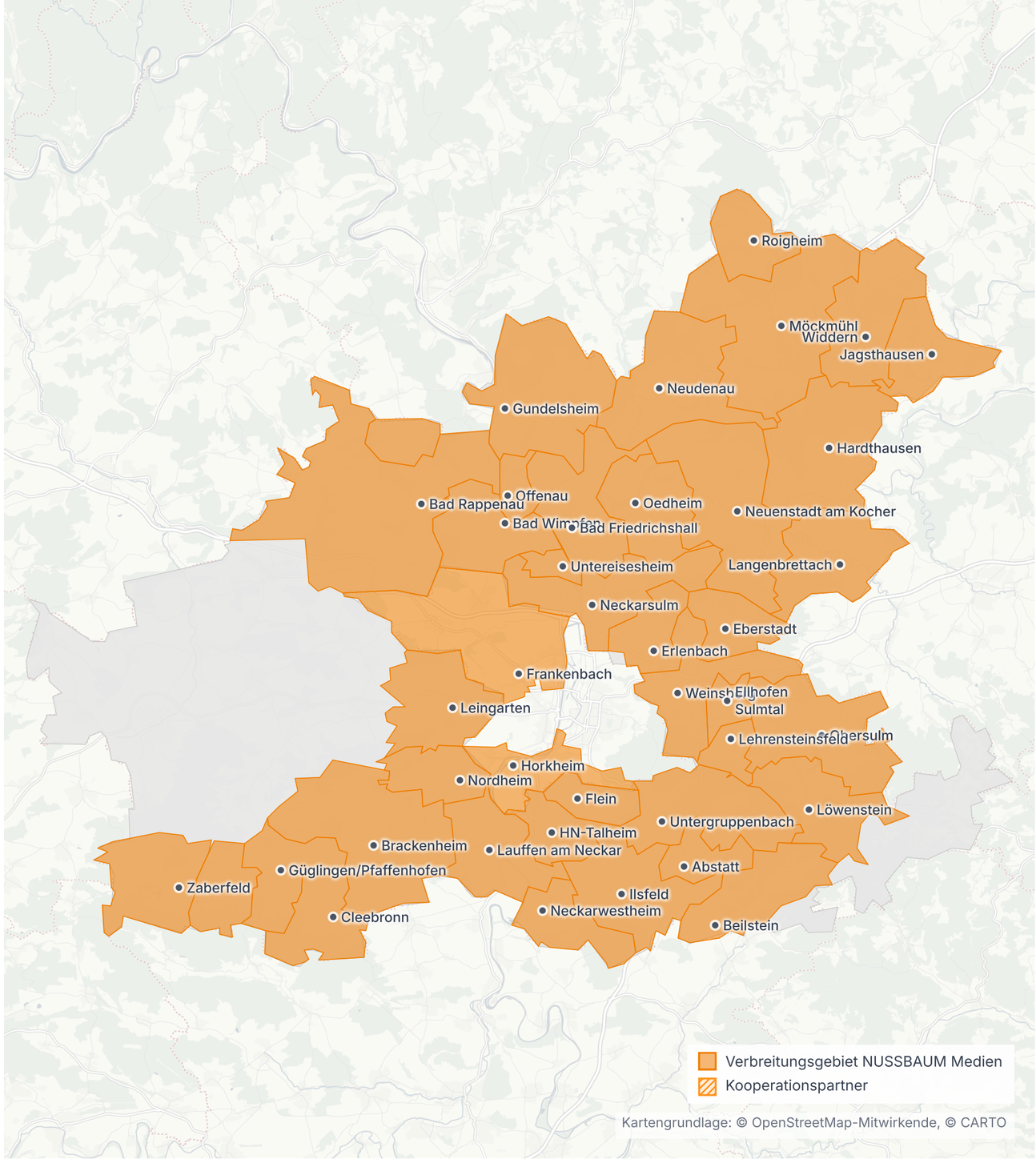

Belegungsmöglichkeiten
Kreis Heilbronn

PLZ	Hauptort	zusätzliche Erscheinungsorte	Titel	Art des Blattes	verbreitete Auflage		mm-Preis 45 mm breit	Preis SmartAd	Anzeigenschluss	Erscheinungs-tag	ID	Kontakt
					Abo-Titel	Vollverteilung	1C					
74232	Abstatt	Abstatt, Happenbach	Abstatt im Schozachtal - Ortsnachrichten	Amtsblatt	1.195	2.248	0,47	15,00	Donnerstag, 08:00 Uhr	Freitag	1701	Bad Rappenau
74177	Bad Friedrichshall	Bad Friedrichshall, Duttenberg, Hagenbach, Jagstfeld, Kochendorf, Plattenwald, Untergriesheim	Friedrichshaller Rundblick	Amtsblatt	2.115	7.370	0,50	15,00	Mittwoch, 09:15 Uhr	Donnerstag	6301	Bad Rappenau
74906, 74936	Bad Rappenau	Babstadt, Bad Rappenau, Bonfeld, Fürfeld, Grombach, Heinsheim, Obergimpern, Siegelsbach, Treschklingen, Wollenberg, Zimmerhof	Mitteilungsblatt Bad Rappenau	Amtsblatt	4.316	10.870	0,54	15,00	Dienstag, 09:00 Uhr	Donnerstag	6302	Bad Rappenau
74206	Bad Wimpfen	Bad Wimpfen, Hohenstadt	Bad Wimpfener Heimatbote	Lokalzeitung	1.278	3.347	0,44	15,00	Donnerstag, 08:30 Uhr	Freitag	6303	Bad Rappenau
71717	Beilstein	Beilstein, Billensbach, Etzlenswenden, Farnersberg, Gagernberg, Jettenbach, Kaisersbach, Klingen, Maad, Stocksberg, Söhlbach	Beilsteiner Mitteilungen	Amtsblatt	1.819	3.052	0,47	15,00	Donnerstag, 08:00 Uhr	Freitag	1702	Bad Rappenau
74336	Brackenheim	Botenheim, Brackenheim, Dürrenzimmern, Haberschlacht, Hausen, Meimsheim, Neipperg, Stockheim	Amts- und Mitteilungsblatt Brackenheim	Amtsblatt	3.007	7.616	0,48	—	Mittwoch, 12:00 Uhr	Freitag	6327	Bad Rappenau
74389	Cleebronn	Cleebronn	Amtsblatt Cleebronn	Amtsblatt	626	1.325	0,42	15,00	Mittwoch, 08:00 Uhr	Freitag	6328	Bad Rappenau

Mit Ausnahme von Traueranzeigen werden alle Anzeigen als SmartAd kostenpflichtig digital verlängert | Stellenanzeigen werden zusätzlich auf jobsucheBW kostenpflichtig digital verlängert | Alle Preise in Euro zzgl. gesetzlicher MwSt. | T Textteil- oder Titelanzeigen möglich | K Kooperationspartner: nur buchbar in Kombination mit Ausgaben von NUSSBAUM Medien

Belegungsmöglichkeiten
Kreis Heilbronn

PLZ	Hauptort	zusätzliche Erscheinungsorte	Titel	Art des Blattes	verbreitete Auflage		mm-Preis 45 mm breit	Preis SmartAd	Anzeigenschluss	Erscheinungs-tag	ID	Kontakt
					Abo-Titel	Vollverteilung	1C					
74246	Eberstadt	Buchhorn, Eberstadt, Hölzern	Eberstädter Nachrichten	Amtsblatt	760	1.457	0,46	15,00	Mittwoch, 15:00 Uhr	Freitag	6304	Bad Rappenau
74248	Ellhofen	Ellhofen	Ellhofener Heimatschau	Amtsblatt	415	1.750	0,41	15,00	Mittwoch, 13:00 Uhr	Freitag	6305	Bad Rappenau
74235	Erlenbach	Binswangen, Erlenbach	Nachrichten aus Erlenbach	Amtsblatt	1.080	2.540	0,47	15,00	Mittwoch, 13:00 Uhr	Freitag	6306	Bad Rappenau
74223	Flein	Flein	Fleiner Nachrichten	Amtsblatt	1.545	3.650	0,47	15,00	Dienstag, 10:00 Uhr	Mittwoch	1703	Bad Rappenau
74078	Frankenbach	Frankenbach	Mitteilungsblatt Frankenbach	Amtsblatt	350	2.545	0,41	15,00	Dienstag, 13:00 Uhr	Donnerstag	6307	Bad Rappenau
74831	Gundelsheim	Bachenau, Böttingen, Gundelsheim, Höchstberg, Obergriesheim, Tiefen-bach	Gundelsheimer Nachrichten	Amtsblatt	1.892	3.156	0,47	15,00	Mittwoch, 09:30 Uhr	Donnerstag	6308	Bad Rappenau
74363, 74397	Güglingen/Pfaf-fenhofen	Eibensbach, Frauenzimmern, Güglin-gen, Pfaffenhofen, Weiler an der Zaber	Rundschau Mittleres Zabergäu	Amtsblatt	1.586	4.033	0,42	15,00	Mittwoch, 08:00 Uhr	Freitag	6334	Bad Rappenau
74388	HN-Talheim	Talheim am Neckar	Mitteilungsblatt Talheim	Amtsblatt	1.154	2.605	0,47	15,00	Dienstag, 15:00 Uhr	Freitag	1706	Bad Rappenau
74239	Hardthausen	Gochsen, Hardthausen, Kochersteins-feld, Lampoldshausen	Mitteilungsblatt Hardthausen	Amtsblatt	971	1.965	0,47	15,00	Mittwoch, 10:00 Uhr	Freitag	6309	Bad Rappenau
74081	Horkheim	Horkheim	Mitteilungsblatt Horkheim	Amtsblatt	324	2.031	0,40	15,00	Dienstag, 13:00 Uhr	Donnerstag	6310	Bad Rappenau

Mit Ausnahme von Traueranzeigen werden alle Anzeigen als SmartAd kostenpflichtig digital verlängert | Stellenanzeigen werden zusätzlich auf jobsucheBW kostenpflichtig digital verlängert | Alle Preise in Euro zzgl. gesetzlicher MwSt. | T Textteil- oder Titelanzeigen möglich | K Kooperationspartner: nur buchbar in Kombination mit Ausgaben von NUSSBAUM Medien

Belegungsmöglichkeiten
Kreis Heilbronn

PLZ	Hauptort	zusätzliche Erscheinungsorte	Titel	Art des Blattes	verbreitete Auflage		mm-Preis 45 mm breit	Preis SmartAd	Anzeigenschluss	Erscheinungs-tag	ID	Kontakt
					Abo-Titel	Vollverteilung	1C					
74360	Ilsfeld	Abstetterhof, Auenstein, Helfenberg, Ilsfeld, Schozach, Wüstenhausen	Ilsfelder Nachrichten	Amtsblatt	2.358	4.644	0,49	15,00	Mittwoch, 10:00 Uhr	Donnerstag	1704	Bad Rappenau
74249	Jagsthausen	Jagsthausen, Olnhausen	Mitteilungsblatt Jagsthausen	Amtsblatt	431	877	0,42	15,00	Montag, 16:15 Uhr	Mittwoch	6311	Bad Rappenau
74243	Langenbrettach	Brettach, Langenbeutingen, Langen-brettach	Mitteilungsblatt Langenbrettach	Amtsblatt	928	1.681	0,46	15,00	Dienstag, 10:00 Uhr	Donnerstag	6312	Bad Rappenau
74348	Lauffen am Neckar	Lauffen am Neckar	Lauffener Bote	Amtsblatt	2.026	6.161	0,44	—	Mittwoch, 08:00 Uhr	Donnerstag	6329	Bad Rappenau
74251	Lehrensteinsfeld	Lehrensteinsfeld	Lehrensteinsfeld Aktuell	Amtsblatt	388	1.135	0,40	15,00	Mittwoch, 12:00 Uhr	Freitag	6313	Bad Rappenau
74211	Leingarten	Großgartach, Leingarten, Schluchtern	Amtsblatt Leingarten	Amtsblatt	2.189	5.645	0,43	15,00	Dienstag, 08:00 Uhr	Donnerstag	6330	Bad Rappenau
74245	Löwenstein	Hirrweiler, Hößlinsülz, Klinik, Löwen-stein, Reisach, Rittelhof, Teusserbad	Löwensteiner Chronik	Amtsblatt	356	1.615	0,40	15,00	Dienstag, 16:15 Uhr	Freitag	6314	Bad Rappenau
74219	Möckmühl	Bittelbronn, Korb, Möckmühl, Ruchsen, Züttlingen	Möckmühler Nachrichten	Amtsblatt	1.510	3.674	0,47	15,00	Dienstag, 10:15 Uhr	Donnerstag	6315	Bad Rappenau
74172	Neckarsulm	Amorbach, Dahenfeld, Neckarsulm, Obereisesheim	Neckarsulm Journal in Kooperation mit NSU Woche	Lokalzeitung amtl.	—	13.387	0,74	15,00	Dienstag, 10:30 Uhr	Donnerstag	6316	Bad Rappenau
74382	Neckarwest-heim	Neckarwestheim, Pfahlhof	Amts- und Gemeindeblatt Neckar-westheim	Amtsblatt	771	1.828	0,42	15,00	Mittwoch, 08:00 Uhr	Freitag	6331	Bad Rappenau
74861	Neudenau	Herbolzheim, Kreßbach, Neudenau, Reichertshausen, Siglingen	Amtsblatt Neudenau	Amtsblatt	1.192	2.219	0,47	15,00	Montag, 09:00 Uhr	Dienstag	6317	Bad Rappenau

Mit Ausnahme von Traueranzeigen werden alle Anzeigen als SmartAd kostenpflichtig digital verlängert | Stellenanzeigen werden zusätzlich auf jobsucheBW kostenpflichtig digital verlängert | Alle Preise in Euro zzgl. gesetzlicher MwSt. | T Textteil- oder Titelanzeigen möglich | K Kooperationspartner: nur buchbar in Kombination mit Ausgaben von NUSSBAUM Medien

Belegungsmöglichkeiten
Kreis Heilbronn

PLZ	Hauptort	zusätzliche Erscheinungsorte	Titel	Art des Blattes	verbreitete Auflage		mm-Preis 45 mm breit	Preis SmartAd	Anzeigenschluss	Erscheinungs-tag	ID	Kontakt
					Abo-Titel	Vollverteilung	1C					
74196	Neuenstadt am Kocher	Bürg, Cleversulzbach, Kochertürn, Neuenstadt am Kocher, Stein	Neuenstadter Nachrichten	Amtsblatt	2.016	4.320	0,47	15,00	Montag, 15:00 Uhr	Donnerstag	6318	Bad Rappenau
74226	Nordheim	Nordhausen, Nordheim	Amtliches Mitteilungsblatt Nordheim	Amtsblatt	1.711	3.934	0,42	15,00	Mittwoch, 08:00 Uhr	Donnerstag	6332	Bad Rappenau
74182	Obersulm	Affaltrach, Eichelberg, Eschenau, Obersulm, Sülzbach, Weiler, Wieslensdorf, Willsbach	Obersulmer Nachrichten	Amtsblatt	509	6.015	0,41	15,00	Dienstag, 16:15 Uhr	Donnerstag	6319	Bad Rappenau
74229	Oedheim	Degmarn, Oedheim	Mitteilungsblatt Oedheim	Amtsblatt	1.396	3.167	0,47	15,00	Dienstag, 13:30 Uhr	Mittwoch	6320	Bad Rappenau
74254	Offenau	Offenau	Amtsblatt Offenau	Amtsblatt	614	1.305	0,46	15,00	Montag, 12:30 Uhr	Dienstag	6321	Bad Rappenau
74255	Roigheim	Roigheim	Roigheimer Rundschau	Amtsblatt	383	733	0,42	15,00	Montag, 15:30 Uhr	Donnerstag	6322	Bad Rappenau
74189, 74182, 74248, 74251, 74245	Sulmtal	Ellhofen, Lehrensteinsfeld, Löwenstein, Obersulm, Weinsberg	Sulmtal.de das extrablatt im Weinsberger Tal	Lokalzeitung	—	15.954	1,06	15,00	Dienstag, 14:00 Uhr	Donnerstag	6337	Bad Rappenau
74257	Untereisesheim	Untereisesheim	Mitteilungsblatt Untereisesheim	Amtsblatt	830	2.045	0,47	15,00	Mittwoch, 12:00 Uhr	Freitag	6324	Bad Rappenau
74199	Untergruppenbach	Donnbronn, Obergruppenbach, Oberheinriet, Untergruppenbach, Unterheinriet, Vorhof	Die Brücke - Amtsblatt Untergruppenbach	Amtsblatt	1.950	4.163	0,47	15,00	Donnerstag, 08:00 Uhr	Freitag	1705	Bad Rappenau
74189	Weinsberg	Gellmersbach, Grantschen, Weinsberg, Wimmental	Nachrichtenblatt Weinsberg	Amtsblatt	1.379	5.679	0,51	15,00	Mittwoch, 10:15 Uhr	Freitag	6325	Bad Rappenau
74259	Widdern	Unterkessach, Volkshausen, Widdern	Widderner Blättle	Amtsblatt	425	841	0,43	15,00	Dienstag, 09:00 Uhr	Donnerstag	6326	Bad Rappenau

Mit Ausnahme von Traueranzeigen werden alle Anzeigen als SmartAd kostenpflichtig digital verlängert | Stellenanzeigen werden zusätzlich auf jobsucheBW kostenpflichtig digital verlängert | Alle Preise in Euro zzgl. gesetzlicher MwSt. | T Textteil- oder Titelanzeigen möglich | K Kooperationspartner: nur buchbar in Kombination mit Ausgaben von NUSSBAUM Medien

Belegungsmöglichkeiten
Kreis Heilbronn

PLZ	Hauptort	zusätzliche Erscheinungsorte	Titel	Art des Blattes	verbreitete Auflage		mm-Preis 45 mm breit	Preis SmartAd	Anzeigenschluss	Erscheinungs-tag	ID	Kontakt
					Abo-Titel	Vollverteilung	1C					
74374	Zaberfeld	Leonbronn, Michelbach, Ochsenburg, Zaberfeld	Amtsblatt Zaberfeld	Amtsblatt	1.065	1.795	0,42	—	Mittwoch, 08:00 Uhr	Freitag	6333	Bad Rappenau

Mit Ausnahme von Traueranzeigen werden alle Anzeigen als SmartAd kostenpflichtig digital verlängert | Stellenanzeigen werden zusätzlich auf jobsucheBW kostenpflichtig digital verlängert | Alle Preise in Euro zzgl. gesetzlicher MwSt. | T Textteil- oder Titelanzeigen möglich | K Kooperationspartner: nur buchbar in Kombination mit Ausgaben von NUSSBAUM Medien

Weitere Belegungsmöglichkeiten Kreis Heilbronn

Kombi-Buchungen

Kombination	Erscheinungsorte	Anzahl	verbreitete Auflage	mm-Preis 45 mm breit 1C	Vorteil in %	1/4 Seite 90 × 135 mm 1C	1/4 Seite 90 × 135 mm 4C	Anzeigenschluss	Erscheinungstag	ID	Kontakt
Kreis Heilbronn	Abstatt, Bad Friedrichshall, Bad Rappenau, Bad Wimpfen, Beilstein, Brackenheim, Cleebronn, Eberstadt, Ellhofen, Erlenbach, Flein, Frankenbach, Gundelsheim, Güglingen/Pfaffenhofen, HN-Talheim, Hardthausen, Horkheim, Ilsfeld, Jagsthausen, Langenbrettach, Lauffen am Neckar, Lehrensteinsfeld, Leingarten, Löwenstein, Möckmühl, Neckarsulm, Neckarwestheim, Neudenau, Neuenstadt am Kocher, Nordheim, Obersulm, Oedheim, Offenau, Roigheim, Sulmtal, Untereisesheim, Untergruppenbach, Weinsberg, Widdern, Zaberfeld	40 Objekte	78.201	11,55	**> 30 %**	3.118,50	4.054,05	Montag, 09:00 Uhr	Dienstag, Mittwoch, Donnerstag, Freitag	6300	Bad Rappenau
Kreis Heilbronn NORD	Bad Friedrichshall, Bad Rappenau, Bad Wimpfen, Eberstadt, Erlenbach, Gundelsheim, Hardthausen, Jagsthausen, Langenbrettach, Möckmühl, Neckarsulm, Neudenau, Neuenstadt am Kocher, Oedheim, Offenau, Roigheim, Untereisesheim, Widdern	18 Objekte	35.524	6,22	**> 20 %**	1.679,40	2.183,22	Montag, 09:00 Uhr	Dienstag, Mittwoch, Donnerstag, Freitag	6355	Bad Rappenau
Kreis Heilbronn-SÜD	Abstatt, Beilstein, Brackenheim, Cleebronn, Ellhofen, Flein, Frankenbach, Güglingen/Pfaffenhofen, HN-Talheim, Horkheim, Ilsfeld, Lauffen am Neckar, Lehrensteinsfeld, Leingarten, Löwenstein, Neckarwestheim, Nordheim, Obersulm, Sulmtal, Untergruppenbach, Weinsberg, Zaberfeld	22 Objekte	42.677	7,10	**> 30 %**	1.917,00	2.492,10	Dienstag, 08:00 Uhr	Mittwoch, Donnerstag, Freitag	6360	Bad Rappenau

Mit Ausnahme von Traueranzeigen werden alle Anzeigen als SmartAd kostenpflichtig digital verlängert | Stellenanzeigen werden zusätzlich auf jobsucheBW kostenpflichtig digital verlängert | Alle Preise in Euro zzgl. gesetzlicher MwSt. | T Textteil- oder Titelanzeigen möglich | K Kooperationspartner: nur buchbar in Kombination mit Ausgaben von NUSSBAUM Medien

Weitere Belegungsmöglichkeiten Kreis Heilbronn

Attraktive Preise für Stellen, Immobilien & kulturelle Veranstaltungen

Kombination	Erscheinungsorte	Anzahl	verbreitete Auflage	mm-Preis 45 mm breit 1C	Vorteil in %	1/4 Seite 90 × 135 mm 1C	1/4 Seite 90 × 135 mm 4C	Anzeigenschluss	Erscheinungstag	ID	Kontakt
Kreis Heilbronn	Abstatt, Bad Friedrichshall, Bad Rappenau, Bad Wimpfen, Beilstein, Brackenheim, Cleebronn, Eberstadt, Ellhofen, Erlenbach, Flein, Frankenbach, Gundelsheim, Güglingen/Pfaffenhofen, HN-Talheim, Hardthausen, Horkheim, Ilsfeld, Jagsthausen, Langenbrettach, Lauffen am Neckar, Lehrensteinsfeld, Leingarten, Löwenstein, Möckmühl, Neckarsulm, Neckarwestheim, Neudenau, Neuenstadt am Kocher, Nordheim, Obersulm, Oedheim, Offenau, Roigheim, Sulmtal, Untereisesheim, Untergruppenbach, Weinsberg, Widdern, Zaberfeld	40 Objekte	78.201	6,94	**> 60 %**	1.873,80	2.435,94	Montag, 09:00 Uhr	Dienstag, Mittwoch, Donnerstag, Freitag	6300	Bad Rappenau
Kreis Heilbronn NORD	Bad Friedrichshall, Bad Rappenau, Bad Wimpfen, Eberstadt, Erlenbach, Gundelsheim, Hardthausen, Jagsthausen, Langenbrettach, Möckmühl, Neckarsulm, Neudenau, Neuenstadt am Kocher, Oedheim, Offenau, Roigheim, Untereisesheim, Widdern	18 Objekte	35.524	4,97	**> 40 %**	1.341,90	1.744,47	Montag, 09:00 Uhr	Dienstag, Mittwoch, Donnerstag, Freitag	6355	Bad Rappenau
Kreis Heilbronn-SÜD	Abstatt, Beilstein, Brackenheim, Cleebronn, Ellhofen, Flein, Frankenbach, Güglingen/Pfaffenhofen, HN-Talheim, Horkheim, Ilsfeld, Lauffen am Neckar, Lehrensteinsfeld, Leingarten, Löwenstein, Neckarwestheim, Nordheim, Obersulm, Sulmtal, Untergruppenbach, Weinsberg, Zaberfeld	22 Objekte	42.677	5,69	**> 40 %**	1.536,30	1.997,19	Dienstag, 08:00 Uhr	Mittwoch, Donnerstag, Freitag	6360	Bad Rappenau

Mit Ausnahme von Traueranzeigen werden alle Anzeigen als SmartAd kostenpflichtig digital verlängert | Stellenanzeigen werden zusätzlich auf jobsucheBW kostenpflichtig digital verlängert | Alle Preise in Euro zzgl. gesetzlicher MwSt. | T Textteil- oder Titelanzeigen möglich | K Kooperationspartner: nur buchbar in Kombination mit Ausgaben von NUSSBAUM Medien

Anzeigenpreise für Gewerbetreibende Hohenlohe-Kreis

Allgemeine Erläuterungen

Die angegebenen mm-Preise gelten für s/w-Anzeigen (1c). Farbige Anzeigen (4c) werden mit einem 30%-igen Aufpreis berechnet.

Die angegebenen mm-Preise gelten branchenüblich für eine Spalte (45 mm). Zur Preis-Berechnung der bei uns üblichen 2- oder 4-spaltigen Anzeigen, multiplizieren Sie diesen Wert bitte mit dem Faktor 2 bzw. 4.

Verbreitete Auflage Abo-Titel

In den verbreiteten Auflagen der kostenpflichtigen Abo-Titel sind exklusive Digital-Abos enthalten sowie Digital-Zugänge im Rahmen bestehender Print-Abos, deren Abonnenten über die NUSSBAUM ID registriert/validiert wurden. Dadurch sind diese digitalen Ausgaben freigeschaltet und stehen im eKiosk zur Nutzung zur Verfügung.

Bitte beachten Sie, dass es in vielen Gemeinden vom Rathaus bzw. vom Verlag festgelegte Vollverteilungs-Wochen gibt. In diesen Wochen werden nicht nur die regulären Abo-Haushalte beliefert, sondern flächendeckend alle Haushalte. An Vollverteilungsterminen berechnen wir einen Aufpreis von 20%.

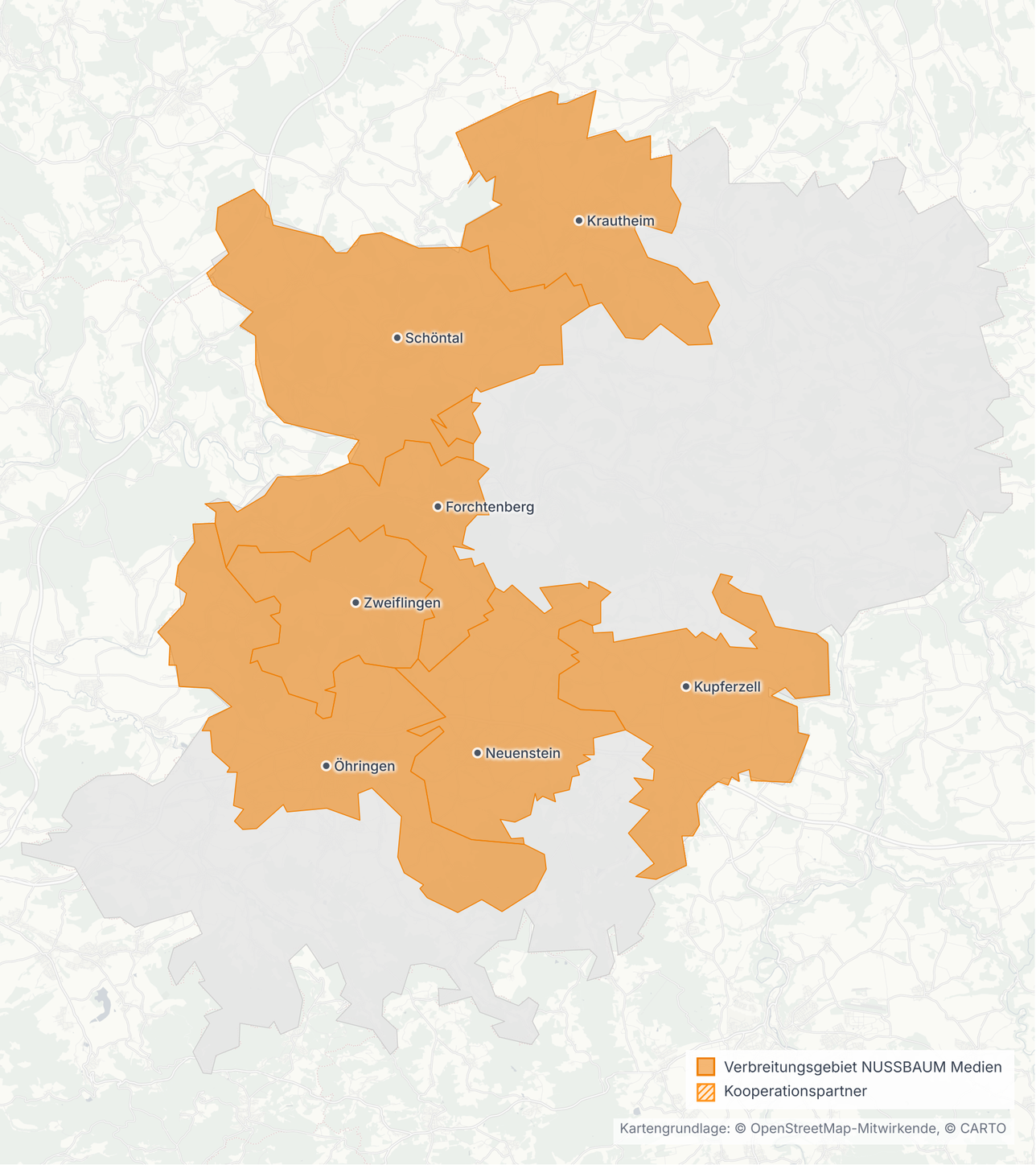

Belegungsmöglichkeiten Hohenlohe-Kreis

PLZ	Hauptort	zusätzliche Erscheinungsorte	Titel	Art des Blattes	verbreitete Auflage		mm-Preis 45 mm breit	Preis SmartAd	Anzeigenschluss	Erscheinungs-tag	ID	Kontakt
					Abo-Titel	Vollverteilung	1C					
74670	Forchtenberg	Büschelhof, Ernsbach, Forchtenberg, Haberhof, Hohensall, Metzdorf, Muthof, Orbachshof, Rauhbusch, Schleierhof, Schwarzenweiler, Sindringen, Wohlmuthausen	Mitteilungsblatt Forchtenberg	Amtsblatt	1.265	2.213	0,47	15,00	Mittwoch, 11:00 Uhr	Freitag	6401	Bad Rappenau
74238	Krautheim	Altkrautheim, Gommersdorf, Horrenbach, Klepsau, Krautheim, Neunstetten Oberndorf, Oberginsbach, Untergins-bach	Amts- und Mitteilungsblatt Krautheim	Amtsblatt	1.101	2.091	0,43	15,00	Mittwoch, 15:00 Uhr	Freitag	6402	Bad Rappenau
74635	Kupferzell	Bauersbach, Beltenrat, Belzhag, Einweiler, Eschental, Feßbach, Füßbach, Goggenbach, Hesselbronn, Kubach, Kupferzell, Künsbach, Löcherholz, Mangoldsall, Neu-Kupfer, Rechbach, Rüblingen, Schafhof, Stegmühle, Ulrichsberg, Westernach	Amtliches Mitteilungsblatt Kupferzell	Amtsblatt	1.178	3.002	0,43	15,00	Dienstag, 15:15 Uhr	Freitag	6403	Bad Rappenau

Mit Ausnahme von Traueranzeigen werden alle Anzeigen als SmartAd kostenpflichtig digital verlängert | Stellenanzeigen werden zusätzlich auf jobsucheBW kostenpflichtig digital verlängert | Alle Preise in Euro zzgl. gesetzlicher MwSt. | T Textteil- oder Titelanzeigen möglich | K Kooperationspartner: nur buchbar in Kombination mit Ausgaben von NUSSBAUM Medien

Belegungsmöglichkeiten Hohenlohe-Kreis

PLZ	Hauptort	zusätzliche Erscheinungsorte	Titel	Art des Blattes	verbreitete Auflage		mm-Preis 45 mm breit	Preis SmartAd	Anzeigenschluss	Erscheinungs-tag	ID	Kontakt
					Abo-Titel	Vollverteilung	1C					
74632	Neuenstein	Döttenweiler, Emmertshof, Eschelbach, Großhirschbach, Gründbühl, Göltenhof, Kesselfeld, Kesselhof, Kirchensall, Kleinhirschbach, Langensall, Lohe, Löschenhirschbach, Mainhardtsall, Neuenstein, Neufels, Neufelser Mühle, Neureut, Neureuter Mühle, Obereppach, Obersollbach, Stolzeneck, Tannen, Tiergarten, Untereppach, Waldsall, Wüchern	Neues Stadtblatt Neuenstein	Amtsblatt	1.409	3.103	0,47	15,00	Mittwoch, 12:00 Uhr	Freitag	6404	Bad Rappenau
74214	Schöntal	Aschhausen, Berlichingen, Bieringen, Kloster Schöntal, Marlach, Oberkessach, Schöntal, Sindeldorf, Westernhausen, Winzenhofen	Schöntal Aktuell	Amtsblatt	1.519	2.351	0,47	15,00	Montag, 16:00 Uhr	Donnerstag	6405	Bad Rappenau
74639	Zweiflingen	Eichach, Friedrichsruhe, Orendelsall, Pfahlbach, Tiefensall, Westernbach, Zweiflingen	Mitteilungsblatt Zweiflingen	Amtsblatt	403	589	0,43	15,00	Dienstag, 16:30 Uhr	Freitag	6406	Bad Rappenau
74613	Öhringen	Baumerlenbach, Büttelbronn, Cappel, Eckartsweiler, Michelbach am Wald, Möglingen, Möhrig, Obermaßholderbach, Ohrnberg, Schwöllbronn, Untermaßholderbach, Unterohrn, Untersöllbach, Verrenberg, Weinsbach, Öhringen	Öhringer Nachrichten	Lokalzeitung amtl.	—	12.707	0,72	15,00	Donnerstag, 10:00 Uhr	Freitag	6407	Bad Rappenau

Mit Ausnahme von Traueranzeigen werden alle Anzeigen als SmartAd kostenpflichtig digital verlängert | Stellenanzeigen werden zusätzlich auf jobsucheBW kostenpflichtig digital verlängert | Alle Preise in Euro zzgl. gesetzlicher MwSt. | T Textteil- oder Titelanzeigen möglich | K Kooperationspartner: nur buchbar in Kombination mit Ausgaben von NUSSBAUM Medien

Weitere Belegungsmöglichkeiten Hohenlohe-Kreis

Kombi-Buchungen

Kombination	Erscheinungsorte	Anzahl	verbreitete Auflage	mm-Preis 45 mm breit 1C	Vorteil in %	1/4 Seite 90 × 135 mm 1C	1/4 Seite 90 × 135 mm 4C	Anzeigenschluss	Erscheinungstag	ID	Kontakt
Hohenlohe-Kreis	Forchtenberg, Krautheim, Kupferzell, Neuenstein, Schöntal, Zweifl-ingen, Öhringen	7 Objekte	19.582	2,70	**> 20 %**	729,00	947,70	Montag, 16:00 Uhr	Donnerstag, Freitag	6450	Bad Rappenau

Mit Ausnahme von Traueranzeigen werden alle Anzeigen als SmartAd kostenpflichtig digital verlängert | Stellenanzeigen werden zusätzlich auf jobsucheBW kostenpflichtig digital verlängert | Alle Preise in Euro zzgl. gesetzlicher MwSt. | T Textteil- oder Titelanzeigen möglich | K Kooperationspartner: nur buchbar in Kombination mit Ausgaben von NUSSBAUM Medien

Attraktive Preise für Stellen, Immobilien & kulturelle Veranstaltungen

Kombination	Erscheinungsorte	Anzahl	verbreitete Auflage	mm-Preis 45 mm breit 1C	Vorteil in %	1/4 Seite 90 × 135 mm 1C	1/4 Seite 90 × 135 mm 4C	Anzeigenschluss	Erscheinungstag	ID	Kontakt
Hohenlohe-Kreis	Forchtenberg, Krautheim, Kupferzell, Neuenstein, Schöntal, Zweifl-ingen, Öhringen	7 Objekte	19.582	1,62	**> 50 %**	437,40	568,62	Montag, 16:00 Uhr	Donnerstag, Freitag	6450	Bad Rappenau

Mit Ausnahme von Traueranzeigen werden alle Anzeigen als SmartAd kostenpflichtig digital verlängert | Stellenanzeigen werden zusätzlich auf jobsucheBW kostenpflichtig digital verlängert | Alle Preise in Euro zzgl. gesetzlicher MwSt. | T Textteil- oder Titelanzeigen möglich | K Kooperationspartner: nur buchbar in Kombination mit Ausgaben von NUSSBAUM Medien

Anzeigenpreise für Gewerbetreibende Kreis Karlsruhe

Allgemeine Erläuterungen

Die angegebenen mm-Preise gelten für s/w-Anzeigen (1c). Farbige Anzeigen (4c) werden mit einem 30%-igen Aufpreis berechnet.

Die angegebenen mm-Preise gelten branchenüblich für eine Spalte (45 mm). Zur Preis-Berechnung der bei uns üblichen 2- oder 4-spaltigen Anzeigen, multiplizieren Sie diesen Wert bitte mit dem Faktor 2 bzw. 4.

Verbreitete Auflage Abo-Titel

In den verbreiteten Auflagen der kostenpflichtigen Abo-Titel sind exklusive Digital-Abos enthalten sowie Digital-Zugänge im Rahmen bestehender Print-Abos, deren Abonnenten über die NUSSBAUM ID registriert/validiert wurden. Dadurch sind diese digitalen Ausgaben freigeschaltet und stehen im eKiosk zur Nutzung zur Verfügung.

Bitte beachten Sie, dass es in vielen Gemeinden vom Rathaus bzw. vom Verlag festgelegte Vollverteilungs-Wochen gibt. In diesen Wochen werden nicht nur die regulären Abo-Haushalte beliefert, sondern flächendeckend alle Haushalte. An Vollverteilungsterminen berechnen wir einen Aufpreis von 20%.

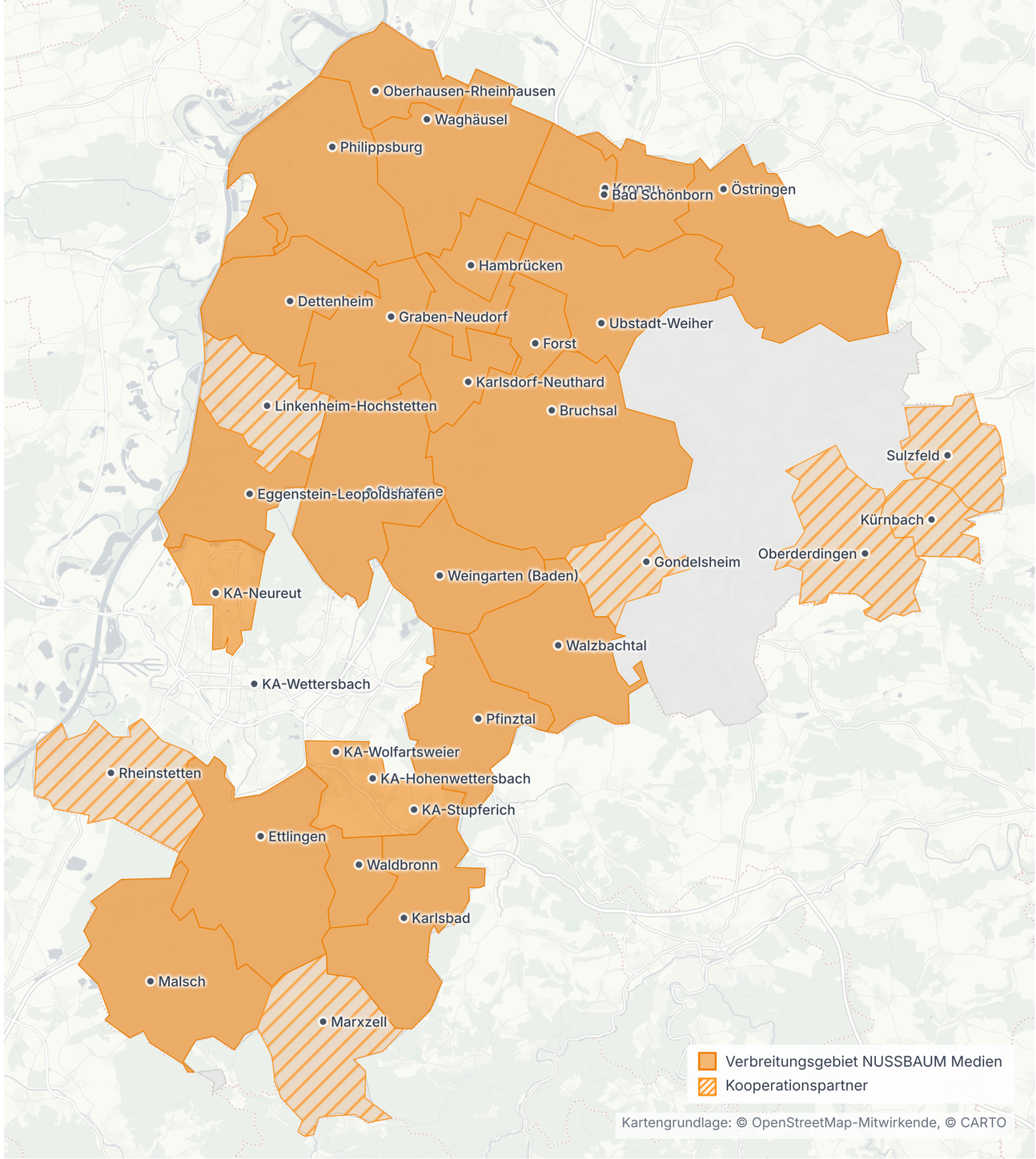

Belegungsmöglichkeiten
Kreis Karlsruhe

PLZ	Hauptort	zusätzliche Erscheinungsorte	Titel	Art des Blattes	verbreitete Auflage		mm-Preis 45 mm breit	Preis SmartAd	Anzeigenschluss	Erscheinungs-tag	ID	Kontakt
					Abo-Titel	Vollverteilung	1C					
76669	Bad Schönborn	Bad Schönborn, Langenbrücken, Mingolsheim	Bad Schönborner Woche	Lokalzeitung	—	5.813	0,49	15,00	Dienstag, 15:00 Uhr	Donnerstag	6101	St. Leon-Rot
76646	Bruchsal	Bruchsal, Büchenau, Heidelsheim, Helmsheim, Obergrombach, Untergrombach	Amtsblatt Bruchsal	Amtsblatt	15.650	23.092	0,96	15,00	Dienstag, 12:00 Uhr	Donnerstag	6102	St. Leon-Rot
76706	Dettenheim	Dettenheim, Liedolsheim, Rußheim	Dettenheimer Anzeiger	Amtsblatt	1.748	3.060	0,49	15,00	Mittwoch, 15:00 Uhr	Freitag	6103	St. Leon-Rot
76344	Eggenstein-Leopoldshafen	Eggenstein, Leopoldshafen	Amtsblatt Eggenstein-Leopoldshafen	Amtsblatt	2.744	8.469	0,49	15,00	Donnerstag, 08:00 Uhr	Freitag	1802	Ettlingen
76275	Ettlingen	Bruchhausen, Ettlingen, Ettlingenweier, Oberweier, Schluttenbach, Schöllbronn, Spessart	Amtsblatt Ettlingen	Amtsblatt	—	22.686	0,87	15,00	Dienstag, 14:00 Uhr	Donnerstag	1803	Ettlingen
76694	Forst	Forst	Mitteilungsblatt Forst	Amtsblatt	1.560	3.875	0,52	15,00	Mittwoch, 07:00 Uhr	Donnerstag	6104	St. Leon-Rot
75053	Gondelsheim K	Gondelsheim	Gondelsheimer Mitteilungen	Kooperation	840	—	0,41	—	Dienstag, 12:00 Uhr	Freitag	1846	Ettlingen
76676	Graben-Neudorf	Graben, Neudorf	Mitteilungsblatt Graben-Neudorf	Amtsblatt	2.768	5.241	0,52	15,00	Mittwoch, 08:00 Uhr	Donnerstag	6105	St. Leon-Rot
76707	Hambrücken	Hambrücken	Mitteilungsblatt Hambrücken	Amtsblatt	1.426	2.468	0,47	15,00	Mittwoch, 16:00 Uhr	Freitag	6106	St. Leon-Rot
76228	KA-Hohenwettersbach	Hohenwettersbach	Mitteilungsblatt Hohenwettersbach	Amtsblatt	547	1.260	0,47	15,00	Mittwoch, 08:00 Uhr	Donnerstag	1805	Ettlingen

Mit Ausnahme von Traueranzeigen werden alle Anzeigen als SmartAd kostenpflichtig digital verlängert | Stellenanzeigen werden zusätzlich auf jobsucheBW kostenpflichtig digital verlängert | Alle Preise in Euro zzgl. gesetzlicher MwSt. | T Textteil- oder Titelanzeigen möglich | K Kooperationspartner: nur buchbar in Kombination mit Ausgaben von NUSSBAUM Medien

Belegungsmöglichkeiten
Kreis Karlsruhe

PLZ	Hauptort	zusätzliche Erscheinungsorte	Titel	Art des Blattes	verbreitete Auflage		mm-Preis 45 mm breit	Preis SmartAd	Anzeigenschluss	Erscheinungs-tag	ID	Kontakt
					Abo-Titel	Vollverteilung	1C					
76149	KA-Neureut	Neureut	Neureuter Nachrichten	Amtsblatt	2.008	10.008	0,47	15,00	Mittwoch, 08:00 Uhr	Donnerstag	1808	Ettlingen
76228	KA-Stupferich	Stupferich	Stupferich Aktuell	Amtsblatt	500	1.490	0,43	15,00	Dienstag, 16:00 Uhr	Donnerstag	1816	Ettlingen
76228	KA-Wettersbach	Grünwettersbach, Palmbach, Wettersbach	Wettersbacher Anzeiger	Amtsblatt	1.252	2.709	0,50	15,00	Mittwoch, 09:00 Uhr	Donnerstag	1814	Ettlingen
76228	KA-Wolfartsweier	Wolfartsweier	Mitteilungsblatt Wolfartsweier	Amtsblatt	384	1.639	0,43	15,00	Mittwoch, 08:00 Uhr	Donnerstag	1815	Ettlingen
76307	Karlsbad	Auerbach, Ittersbach, Karlsbad, Langensteinbach, Mutschelbach, Spielberg	Mitteilungsblatt Karlsbad	Amtsblatt	3.856	7.504	0,50	—	Mittwoch, 10:00 Uhr	Donnerstag	1806	Ettlingen
76689	Karlsdorf-Neuthard	Karlsdorf, Neuthard	Karlsdorf-Neutharder Nachrichten	Amtsblatt	2.316	4.700	0,53	15,00	Donnerstag, 09:00 Uhr	Freitag	6107	St. Leon-Rot
76709	Kronau	Kronau	Mitteilungsblatt Kronau	Amtsblatt	1.501	3.060	0,50	15,00	Mittwoch, 11:00 Uhr	Donnerstag	6109	St. Leon-Rot
75057	Kürnbach K	Kürnbach	Mitteilungsblatt Kürnbach	Kooperation	800	—	0,41	—	Dienstag, 12:00 Uhr	Donnerstag	1847	St. Leon-Rot
76351	Linkenheim-Hochstetten K	Hochstetten, Linkenheim	Reinschau Linkenheim-Hochstetten (Dürrschn)	Amtsblatt	2.150	6.470	0,44	—	Dienstag, 12:00 Uhr	Donnerstag	4007	Ettlingen
76316	Malsch	Malsch, Sulzbach, Völkersbach, Waldprechtsweier	MAZ - Malsch von A bis Z	Lokalzeitung	—	6.530	0,61	15,00	Dienstag, 10:00 Uhr	Mittwoch	1807	Ettlingen
76359	Marxzell K	Marxzell	Mitteilungsblatt Marxzell	Amtsblatt	1.300	2.680	0,47	—	Dienstag, 12:00 Uhr	Freitag	4006	Ettlingen

Mit Ausnahme von Traueranzeigen werden alle Anzeigen als SmartAd kostenpflichtig digital verlängert | Stellenanzeigen werden zusätzlich auf jobsucheBW kostenpflichtig digital verlängert | Alle Preise in Euro zzgl. gesetzlicher MwSt. | T Textteil- oder Titelanzeigen möglich | K Kooperationspartner: nur buchbar in Kombination mit Ausgaben von NUSSBAUM Medien

Belegungsmöglichkeiten
Kreis Karlsruhe

PLZ	Hauptort	zusätzliche Erscheinungsorte	Titel	Art des Blattes	verbreitete Auflage		mm-Preis 45 mm breit	Preis SmartAd	Anzeigenschluss	Erscheinungs-tag	ID	Kontakt
					Abo-Titel	Vollverteilung	1C					
75038	Oberderdingen K	Flehingen, Großvillars, Oberderdingen	s Blättle Oberderdingen	Kooperation	2.600	—	0,41	—	Dienstag, 12:00 Uhr	Donnerstag	1848	St. Leon-Rot
68794	Oberhausen-Rheinhausen	Oberhausen, Rheinhausen	Oberhausen-Rheinhausen Aktuell	Amtsblatt	2.123	4.076	0,54	15,00	Donnerstag, 12:00 Uhr	Freitag	6110	St. Leon-Rot
76327	Pfinztal	Berghausen, Kleinsteinbach, Pfinztal, Söllingen, Wöschbach	Pfinztal Aktuell	Amtsblatt	3.536	8.280	0,50	15,00	Mittwoch, 10:00 Uhr	Donnerstag	1809	Ettlingen
76661	Philippsburg	Huttenheim, Philippsburg, Rheinsheim	Philippsburger Stadtanzeiger	Amtsblatt	2.189	5.487	0,54	15,00	Donnerstag, 10:00 Uhr	Freitag	6112	St. Leon-Rot
76287	Rheinstetten K	Rheinstetten	Rheinstetten aktuell	Amtsblatt	—	11.580	0,64	—	Dienstag, 12:00 Uhr	Donnerstag	4004	Ettlingen
76297	Stutensee	Blankenloch, Büchig, Friedrichstal, Spöck, Staffort, Stutensee	Stutensee Woche	Amtsblatt	4.111	11.648	0,50	15,00	Dienstag, 13:00 Uhr	Donnerstag	1811	Ettlingen
75056	Sulzfeld K	Sulzfeld	Mitteilungs- und Amtsblatt Sulzfeld	Kooperation	1.500	—	0,41	—	Dienstag, 12:00 Uhr	Donnerstag	1849	St. Leon-Rot
76698	Ubstadt-Weiher	Stettfeld, Ubstadt, Weiher, Zeutern	Mitteilungsblatt Ubstadt-Weiher	Amtsblatt	3.234	5.599	0,54	15,00	Mittwoch, 09:00 Uhr	Donnerstag	6113	St. Leon-Rot
68753	Waghäusel	Kirrlach, Waghäusel, Wiesental	Mitteilungsblatt Waghäusel	Amtsblatt	4.339	9.860	0,60	15,00	Mittwoch, 15:00 Uhr	Freitag	6114	St. Leon-Rot
76337	Waldbronn	Busenbach, Etzenrot, Reichenbach, Waldbronn	Amtsblatt Waldbronn	Amtsblatt	3.401	6.976	0,50	15,00	Mittwoch, 08:00 Uhr	Donnerstag	1812	Ettlingen
75045	Walzbachtal	Jöhlingen, Walzbachtal, Wössingen	Amtsblatt Walzbachtal	Amtsblatt	2.359	4.389	0,50	15,00	Mittwoch, 08:00 Uhr	Donnerstag	1813	Ettlingen

Mit Ausnahme von Traueranzeigen werden alle Anzeigen als SmartAd kostenpflichtig digital verlängert | Stellenanzeigen werden zusätzlich auf jobsucheBW kostenpflichtig digital verlängert | Alle Preise in Euro zzgl. gesetzlicher MwSt. | T Textteil- oder Titelanzeigen möglich | K Kooperationspartner: nur buchbar in Kombination mit Ausgaben von NUSSBAUM Medien

Belegungsmöglichkeiten
Kreis Karlsruhe

PLZ	Hauptort	zusätzliche Erscheinungsorte	Titel	Art des Blattes	verbreitete Auflage		mm-Preis 45 mm breit	Preis SmartAd	Anzeigenschluss	Erscheinungs-tag	ID	Kontakt
					Abo-Titel	Vollverteilung	1C					
76356	Weingarten (Baden)	Weingarten	Weingartener Woche	Lokalzeitung	—	4.853	0,45	15,00	Dienstag, 11:00 Uhr	Donnerstag	6115	St. Leon-Rot
76684	Östringen	Eichelberg, Odenheim, Tiefenbach, Östringen	Stadtnachrichten Östringen	Amtsblatt	3.056	5.885	0,55	15,00	Mittwoch, 11:00 Uhr	Freitag	6111	St. Leon-Rot

Mit Ausnahme von Traueranzeigen werden alle Anzeigen als SmartAd kostenpflichtig digital verlängert | Stellenanzeigen werden zusätzlich auf jobsucheBW kostenpflichtig digital verlängert | Alle Preise in Euro zzgl. gesetzlicher MwSt. | T Textteil- oder Titelanzeigen möglich | K Kooperationspartner: nur buchbar in Kombination mit Ausgaben von NUSSBAUM Medien

Weitere Belegungsmöglichkeiten Kreis Karlsruhe

Kombi-Buchungen

Kombination	Erscheinungsorte	Anzahl	verbreitete Auflage	mm-Preis 45 mm breit 1C	Vorteil in %	1/4 Seite 90 × 135 mm 1C	1/4 Seite 90 × 135 mm 4C	Anzeigenschluss	Erscheinungstag	ID	Kontakt
Kreis Karlsruhe	Bad Schönborn, Bruchsal, Dettenheim, Eggenstein-Leopoldshafen, Ettlingen, Forst, Graben-Neudorf, Hambrücken, KA-Hohenwettersbach, KA-Neureut, KA-Stupferich, KA-Wettersbach, KA-Wolfartsweier, Karlsbad, Karlsdorf-Neuthard, Kronau, Malsch, Oberhausen-Rheinhausen, Pfinztal, Philippsburg, Stutensee, Ubstadt-Weiher, Waghäusel, Waldbronn, Walzbachtal, Weingarten (Baden), Östringen	27 Objekte	107.697	8,16	**> 40 %**	2.203,20	2.864,16	Dienstag, 10:00 Uhr	Mittwoch, Donnerstag, Freitag	1850	St. Leon-Rot
Kreis Karlsruhe-NORD	Bad Schönborn, Bruchsal, Dettenheim, Forst, Graben-Neudorf, Hambrücken, Karlsdorf-Neuthard, Kronau, Oberhausen-Rheinhausen, Philippsburg, Ubstadt-Weiher, Waghäusel, Weingarten (Baden), Östringen	14 Objekte	53.783	4,46	**> 40 %**	1.204,20	1.565,46	Dienstag, 11:00 Uhr	Donnerstag, Freitag	6150	St. Leon-Rot
Kreis Karlsruhe-SÜD	Eggenstein-Leopoldshafen, Ettlingen, KA-Hohenwettersbach, KA-Neureut, KA-Stupferich, KA-Wettersbach, KA-Wolfartsweier, Karlsbad, Malsch, Pfinztal, Stutensee, Waldbronn, Walzbachtal	13 Objekte	53.914	3,72	**> 40 %**	1.004,40	1.305,72	Dienstag, 10:00 Uhr	Mittwoch, Donnerstag, Freitag	1851	Ettlingen

Mit Ausnahme von Traueranzeigen werden alle Anzeigen als SmartAd kostenpflichtig digital verlängert | Stellenanzeigen werden zusätzlich auf jobsucheBW kostenpflichtig digital verlängert | Alle Preise in Euro zzgl. gesetzlicher MwSt. | T Textteil- oder Titelanzeigen möglich | K Kooperationspartner: nur buchbar in Kombination mit Ausgaben von NUSSBAUM Medien

Weitere Belegungsmöglichkeiten Kreis Karlsruhe

Attraktive Preise für Stellen, Immobilien & kulturelle Veranstaltungen

Kombination	Erscheinungsorte	Anzahl	verbreitete Auflage	mm-Preis 45 mm breit 1C	Vorteil in %	1/4 Seite 90 × 135 mm 1C	1/4 Seite 90 × 135 mm 4C	Anzeigenschluss	Erscheinungstag	ID	Kontakt
Kreis Karlsruhe	Bad Schönborn, Bruchsal, Dettenheim, Eggenstein-Leopoldshafen, Ettlingen, Forst, Graben-Neudorf, Hambrücken, KA-Hohenwettersbach, KA-Neureut, KA-Stupferich, KA-Wettersbach, KA-Wolfartsweier, Karlsbad, Karlsdorf-Neuthard, Kronau, Malsch, Oberhausen-Rheinhausen, Pfinztal, Philippsburg, Stutensee, Ubstadt-Weiher, Waghäusel, Waldbronn, Walzbachtal, Weingarten (Baden), Östringen	27 Objekte	107.697	4,81	**> 60 %**	1.298,70	1.688,31	Dienstag, 10:00 Uhr	Mittwoch, Donnerstag, Freitag	1850	St. Leon-Rot
Kreis Karlsruhe-NORD	Bad Schönborn, Bruchsal, Dettenheim, Forst, Graben-Neudorf, Hambrücken, Karlsdorf-Neuthard, Kronau, Oberhausen-Rheinhausen, Philippsburg, Ubstadt-Weiher, Waghäusel, Weingarten (Baden), Östringen	14 Objekte	53.783	2,63	**> 60 %**	710,10	923,13	Dienstag, 11:00 Uhr	Donnerstag, Freitag	6150	St. Leon-Rot
Kreis Karlsruhe-SÜD	Eggenstein-Leopoldshafen, Ettlingen, KA-Hohenwettersbach, KA-Neureut, KA-Stupferich, KA-Wettersbach, KA-Wolfartsweier, Karlsbad, Malsch, Pfinztal, Stutensee, Waldbronn, Walzbachtal	13 Objekte	53.914	3,35	**> 50 %**	904,50	1.175,85	Dienstag, 10:00 Uhr	Mittwoch, Donnerstag, Freitag	1851	Ettlingen

Mit Ausnahme von Traueranzeigen werden alle Anzeigen als SmartAd kostenpflichtig digital verlängert | Stellenanzeigen werden zusätzlich auf jobsucheBW kostenpflichtig digital verlängert | Alle Preise in Euro zzgl. gesetzlicher MwSt. | T Textteil- oder Titelanzeigen möglich | K Kooperationspartner: nur buchbar in Kombination mit Ausgaben von NUSSBAUM Medien

Anzeigenpreise für Gewerbetreibende Kreis Konstanz

Allgemeine Erläuterungen

Die angegebenen mm-Preise gelten für s/w-Anzeigen (1c). Farbige Anzeigen (4c) werden mit einem 30%-igen Aufpreis berechnet.

Die angegebenen mm-Preise gelten branchenüblich für eine Spalte (45 mm). Zur Preis-Berechnung der bei uns üblichen 2- oder 4-spaltigen Anzeigen, multiplizieren Sie diesen Wert bitte mit dem Faktor 2 bzw. 4.

Verbreitete Auflage Abo-Titel

In den verbreiteten Auflagen der kostenpflichtigen Abo-Titel sind exklusive Digital-Abos enthalten sowie Digital-Zugänge im Rahmen bestehender Print-Abos, deren Abonnenten über die NUSSBAUM ID registriert/validiert wurden. Dadurch sind diese digitalen Ausgaben freigeschaltet und stehen im eKiosk zur Nutzung zur Verfügung.

Bitte beachten Sie, dass es in vielen Gemeinden vom Rathaus bzw. vom Verlag festgelegte Vollverteilungs-Wochen gibt. In diesen Wochen werden nicht nur die regulären Abo-Haushalte beliefert, sondern flächendeckend alle Haushalte. An Vollverteilungsterminen berechnen wir einen Aufpreis von 20%.

Belegungsmöglichkeiten
Kreis Konstanz

PLZ	Hauptort	zusätzliche Erscheinungsorte	Titel	Art des Blattes	verbreitete Auflage		mm-Preis 45 mm breit	Preis SmartAd	Anzeigenschluss	Erscheinungs-tag	ID	Kontakt
					Abo-Titel	Vollverteilung	1C					
78250	Tengen	Beuren, Blumenfeld, Büßlingen, Talheim, Tengen, Uttenhofen, Watterdingen, Weil, Wiechs	Mitteilungsblatt Stadt Tengen	Amtsblatt	1.218	2.155	0,37	15,00	Mittwoch, 10:00 Uhr	Freitag	3401	Rottweil

Mit Ausnahme von Traueranzeigen werden alle Anzeigen als SmartAd kostenpflichtig digital verlängert | Stellenanzeigen werden zusätzlich auf jobsucheBW kostenpflichtig digital verlängert | Alle Preise in Euro zzgl. gesetzlicher MwSt. | T Textteil- oder Titelanzeigen möglich | K Kooperationspartner: nur buchbar in Kombination mit Ausgaben von NUSSBAUM Medien

Anzeigenpreise für Gewerbetreibende Kreis Ludwigsburg

Allgemeine Erläuterungen

Die angegebenen mm-Preise gelten für s/w-Anzeigen (1c). Farbige Anzeigen (4c) werden mit einem 30%-igen Aufpreis berechnet.

Die angegebenen mm-Preise gelten branchenüblich für eine Spalte (45 mm). Zur Preis-Berechnung der bei uns üblichen 2- oder 4-spaltigen Anzeigen, multiplizieren Sie diesen Wert bitte mit dem Faktor 2 bzw. 4.

Verbreitete Auflage Abo-Titel

In den verbreiteten Auflagen der kostenpflichtigen Abo-Titel sind exklusive Digital-Abos enthalten sowie Digital-Zugänge im Rahmen bestehender Print-Abos, deren Abonnenten über die NUSSBAUM ID registriert/validiert wurden. Dadurch sind diese digitalen Ausgaben freigeschaltet und stehen im eKiosk zur Nutzung zur Verfügung.

Bitte beachten Sie, dass es in vielen Gemeinden vom Rathaus bzw. vom Verlag festgelegte Vollverteilungs-Wochen gibt. In diesen Wochen werden nicht nur die regulären Abo-Haushalte beliefert, sondern flächendeckend alle Haushalte. An Vollverteilungsterminen berechnen wir einen Aufpreis von 20%.

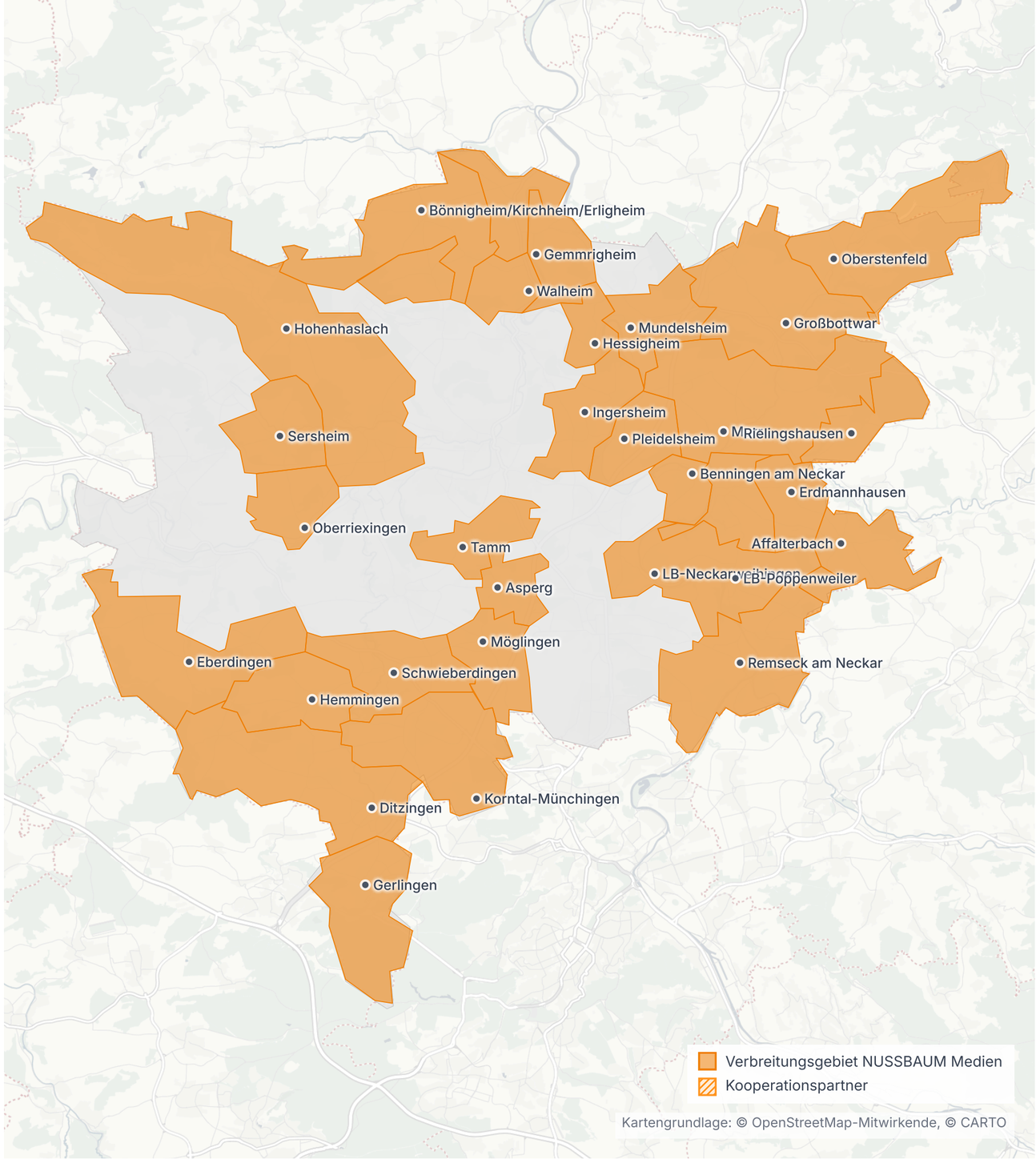

Belegungsmöglichkeiten
Kreis Ludwigsburg

PLZ	Hauptort	zusätzliche Erscheinungsorte	Titel	Art des Blattes	verbreitete Auflage		mm-Preis 45 mm breit	Preis SmartAd	Anzeigenschluss	Erscheinungs-tag	ID	Kontakt
					Abo-Titel	Vollverteilung	1C					
71563	Affalterbach	Affalterbach, Steinächle, Wolfsölden	Amtsblatt Affalterbach	Amtsblatt	1.160	2.091	0,47	15,00	Montag, 14:00 Uhr	Donnerstag	1901	Weil der Stadt
71679	Asperg	Asperg	Asperger Nachrichten	Amtsblatt	2.268	6.431	0,49	15,00	Mittwoch, 10:00 Uhr	Donnerstag	1902	Weil der Stadt
71726	Benningen am Neckar	Benningen am Neckar	Benninger Nachrichten	Amtsblatt	1.411	2.996	0,49	15,00	Mittwoch, 13:00 Uhr	Donnerstag	1903	Weil der Stadt
74357, 74366, 74391	Bönnig-heim/Kirch-heim/Erligheim	Bönnigheim, Erligheim, Hofen, Hohen-stein, Kirchheim	Nachrichtenblatt - Amtsblatt Bönnig-heim	Amtsblatt	—	8.265	0,55	15,00	Dienstag, 12:00 Uhr	Donnerstag	1929	Bad Rappenau
71254	Ditzingen	Ditzingen, Heimerdingen, Hirschlan-den, Schöckingen	Ditzinger Anzeiger	Amtsblatt	—	13.435	0,74	15,00	Mittwoch, 14:00 Uhr	Donnerstag	1904	Weil der Stadt
71735	Eberdingen	Eberdingen, Hochdorf an der Enz, Nussdorf	Mitteilungsblatt Eberdingen	Amtsblatt	1.468	2.895	0,47	15,00	Mittwoch, 08:00 Uhr	Donnerstag	1905	Weil der Stadt
71729	Erdmannhausen	Erdmannhausen	Mitteilungsblatt Erdmannhausen	Amtsblatt	1.359	2.546	0,47	15,00	Donnerstag, 08:00 Uhr	Freitag	1906	Weil der Stadt
74376	Gemmrigheim	Gemmrigheim	Gemmrigheim Aktuell	Amtsblatt	677	2.040	0,44	15,00	Donnerstag, 08:00 Uhr	Freitag	1907	Bad Rappenau
70839	Gerlingen	Gerlingen	Gerlinger Anzeiger	Lokalzeitung amtl.	3.160	9.510	0,59	15,00	Mittwoch, 14:00 Uhr	Freitag	1908	Weil der Stadt
71723	Großbottwar	Großbottwar, Hof und Lembach, Win-zerhausen	Mitteilungsblatt Großbottwar	Amtsblatt	2.150	3.867	0,47	15,00	Mittwoch, 10:00 Uhr	Donnerstag	1909	Weil der Stadt
71282	Hemmingen	Hemmingen	Hemmingen Aktuell	Amtsblatt	1.837	4.258	0,47	15,00	Mittwoch, 15:00 Uhr	Donnerstag	1910	Weil der Stadt

Mit Ausnahme von Traueranzeigen werden alle Anzeigen als SmartAd kostenpflichtig digital verlängert | Stellenanzeigen werden zusätzlich auf jobsucheBW kostenpflichtig digital verlängert | Alle Preise in Euro zzgl. gesetzlicher MwSt. | T Textteil- oder Titelanzeigen möglich | K Kooperationspartner: nur buchbar in Kombination mit Ausgaben von NUSSBAUM Medien

Belegungsmöglichkeiten
Kreis Ludwigsburg

PLZ	Hauptort	zusätzliche Erscheinungsorte	Titel	Art des Blattes	verbreitete Auflage		mm-Preis 45 mm breit	Preis SmartAd	Anzeigenschluss	Erscheinungs-tag	ID	Kontakt
					Abo-Titel	Vollverteilung	1C					
74394	Hessigheim	Hessigheim	Mitteilungsblatt Hessigheim	Amtsblatt	635	1.162	0,47	15,00	Mittwoch, 08:00 Uhr	Donnerstag	1911	Weil der Stadt
74343	Hohenhaslach	Hohenhaslach	Hohenhaslach Aktuell	Amtsblatt	267	1.010	0,44	15,00	Montag, 14:00 Uhr	Mittwoch	1912	Weil der Stadt
74379	Ingersheim	Großingersheim, Kleiningersheim	Amtsblatt Ingersheim	Amtsblatt	1.329	2.969	0,49	—	Donnerstag, 08:00 Uhr	Freitag	1913	Weil der Stadt
70825	Korntal-Münchingen	Kallenberg, Korntal, Neuwirtshaus, Zuffenhausen-Elbelen	Amtsblatt Korntal-Münchingen	Amtsblatt	—	12.535	0,73	15,00	Mittwoch, 14:00 Uhr	Donnerstag	1914	Weil der Stadt
71642	LB-Neckarweihingen	Neckarweihingen	Neckarweihinger Blättle	Lokalzeitung	695	3.803	0,47	15,00	Donnerstag, 08:00 Uhr	Freitag	1918	Weil der Stadt
71642	LB-Poppenweiler	Poppenweiler	Poppenweiler Blättle	Lokalzeitung	782	1.962	0,47	15,00	Donnerstag, 08:00 Uhr	Freitag	1922	Weil der Stadt
74395	Mundelsheim	Mundelsheim, Schreyerhof	Mundelsheim ...eine Perle im Neckartal	Amtsblatt	999	1.598	0,47	15,00	Mittwoch, 16:00 Uhr	Freitag	1916	Weil der Stadt
71711	Murr	Murr	Nachrichtenblatt Murr	Amtsblatt	1.566	3.278	0,47	15,00	Donnerstag, 08:00 Uhr	Freitag	1917	Weil der Stadt
71696	Möglingen	Möglingen	Möglinger Nachrichten	Amtsblatt	2.069	5.565	0,47	15,00	Mittwoch, 09:00 Uhr	Donnerstag	1915	Weil der Stadt
71739	Oberriexingen	Oberriexingen	Mitteilungsblatt Oberriexingen	Amtsblatt	815	1.415	0,47	15,00	Montag, 14:00 Uhr	Mittwoch	1919	Weil der Stadt
71720	Oberstenfeld	Gronau, Oberstenfeld, Prevorst	Mitteilungsblatt Oberstenfeld	Amtsblatt	2.163	3.522	0,47	15,00	Donnerstag, 10:00 Uhr	Freitag	1920	Weil der Stadt

Mit Ausnahme von Traueranzeigen werden alle Anzeigen als SmartAd kostenpflichtig digital verlängert | Stellenanzeigen werden zusätzlich auf jobsucheBW kostenpflichtig digital verlängert | Alle Preise in Euro zzgl. gesetzlicher MwSt. | T Textteil- oder Titelanzeigen möglich | K Kooperationspartner: nur buchbar in Kombination mit Ausgaben von NUSSBAUM Medien

Belegungsmöglichkeiten
Kreis Ludwigsburg

PLZ	Hauptort	zusätzliche Erscheinungsorte	Titel	Art des Blattes	verbreitete Auflage		mm-Preis 45 mm breit	Preis SmartAd	Anzeigenschluss	Erscheinungs-tag	ID	Kontakt
					Abo-Titel	Vollverteilung	1C					
74385	Pleidelsheim	Pleidelsheim	Pleidelsheimer Nachrichten	Amtsblatt	1.304	3.155	0,47	15,00	Donnerstag, 08:00 Uhr	Freitag	1921	Weil der Stadt
71686	Remseck am Neckar	Aldingen, Hochberg, Hochdorf, Neckargröningen, Neckarrems, Pattonville, Remseck	Remseck Woche	Amtsblatt	4.344	12.161	0,49	15,00	Mittwoch, 10:00 Uhr	Donnerstag	1923	Weil der Stadt
71672	Rielingshausen	Rielingshausen	Mitteilungsblatt Rielingshausen	Amtsblatt	677	1.280	0,47	15,00	Donnerstag, 08:00 Uhr	Freitag	1924	Weil der Stadt
71701	Schwieberdingen	Schwieberdingen	Nachrichten Schwieberdingen	Amtsblatt	2.297	5.845	0,48	15,00	Mittwoch, 13:00 Uhr	Donnerstag	1925	Weil der Stadt
74372	Sersheim	Sersheim	S Blättle - Mitteilungsblatt Sersheim	Amtsblatt	1.121	2.485	0,44	15,00	Montag, 14:00 Uhr	Mittwoch	1926	Weil der Stadt
71732	Tamm	Tamm	Tamm Aktuell	Amtsblatt	2.143	6.404	0,47	15,00	Mittwoch, 12:00 Uhr	Freitag	1927	Weil der Stadt
74399	Walheim	Walheim	Mitteilungsblatt Walheim	Amtsblatt	638	1.617	0,44	15,00	Mittwoch, 08:00 Uhr	Donnerstag	1928	Bad Rappenau

Mit Ausnahme von Traueranzeigen werden alle Anzeigen als SmartAd kostenpflichtig digital verlängert | Stellenanzeigen werden zusätzlich auf jobsucheBW kostenpflichtig digital verlängert | Alle Preise in Euro zzgl. gesetzlicher MwSt. | T Textteil- oder Titelanzeigen möglich | K Kooperationspartner: nur buchbar in Kombination mit Ausgaben von NUSSBAUM Medien

Weitere Belegungsmöglichkeiten Kreis Ludwigsburg

Kombi-Buchungen

Kombination	Erscheinungsorte	Anzahl	verbreitete Auflage	mm-Preis 45 mm breit 1C	Vorteil in %	1/4 Seite 90 × 135 mm 1C	1/4 Seite 90 × 135 mm 4C	Anzeigenschluss	Erscheinungstag	ID	Kontakt
Kreis Ludwigsburg	Affalterbach, Asperg, Benningen am Neckar, Bönnigheim/Kirchheim/Erligheim, Ditzingen, Eberdingen, Erdmannhausen, Gemmrigheim, Gerlingen, Großbottwar, Hemmingen, Hessigheim, Hohenhaslach, Ingersheim, Korntal-Münchingen, LB-Neckarweihingen, LB-Poppenweiler, Mundelsheim, Murr, Möglingen, Oberriexingen, Oberstenfeld, Pleidelsheim, Remseck am Neckar, Rielingshausen, Schwieberdingen, Sersheim, Tamm, Walheim	29 Objekte	73.569	7,17	**> 40 %**	1.935,90	2.516,67	Montag, 14:00 Uhr	Mittwoch, Donnerstag, Freitag	1900	Weil der Stadt
Kreis Ludwigsburg-NORD	Affalterbach, Benningen am Neckar, Bönnigheim/Kirchheim/Erligheim, Erdmannhausen, Gemmrigheim, Großbottwar, Hessigheim, Hohenhaslach, Ingersheim, Mundelsheim, Murr, Oberstenfeld, Pleidelsheim, Rielingshausen, Sersheim, Walheim	16 Objekte	25.721	3,99	**> 40 %**	1.077,30	1.400,49	Montag, 14:00 Uhr	Mittwoch, Donnerstag, Freitag	1945	Weil der Stadt
Kreis Ludwigsburg-SÜD	Asperg, Ditzingen, Eberdingen, Gerlingen, Hemmingen, Korntal-Münchingen, LB-Neckarweihingen, LB-Poppenweiler, Möglingen, Oberriexingen, Remseck am Neckar, Schwieberdingen, Tamm	13 Objekte	47.848	4,56	**> 30 %**	1.231,20	1.600,56	Montag, 14:00 Uhr	Mittwoch, Donnerstag, Freitag	1992	Weil der Stadt
3er Kombi - Ditzingen/Gerlingen/Korntal	Ditzingen, Gerlingen, Korntal-Münchingen	3 Objekte	29.130	1,48	**> 20 %**	399,60	519,48	Mittwoch, 14:00 Uhr	Donnerstag, Freitag	1980	Weil der Stadt
2er Kombi - Ditzingen/Gerlingen	Ditzingen, Gerlingen	2 Objekte	16.595	1,03	**> 20 %**	278,10	361,53	Mittwoch, 14:00 Uhr	Donnerstag, Freitag	1950	Weil der Stadt
2er Kombi - Ditzingen/Korntal	Ditzingen, Korntal-Münchingen	2 Objekte	25.970	1,11	**> 20 %**	299,70	389,61	Mittwoch, 14:00 Uhr	Donnerstag	1955	Weil der Stadt

Mit Ausnahme von Traueranzeigen werden alle Anzeigen als SmartAd kostenpflichtig digital verlängert | Stellenanzeigen werden zusätzlich auf jobsucheBW kostenpflichtig digital verlängert | Alle Preise in Euro zzgl. gesetzlicher MwSt. | T Textteil- oder Titelanzeigen möglich | K Kooperationspartner: nur buchbar in Kombination mit Ausgaben von NUSSBAUM Medien

Weitere Belegungsmöglichkeiten Kreis Ludwigsburg

Kombi-Buchungen (Fortsetzung)

Kombination	Erscheinungsorte	Anzahl	verbreitete Auflage	mm-Preis 45 mm breit	Vorteil in %	1/4 Seite 90 × 135 mm		Anzeigenschluss	Erscheinungstag	ID	Kontakt
				1C		1C	4C				
2er Kombi - Ditzingen/Weilimdorf	Ditzingen, S-Weilimdorf	2 Objekte	27.835	1,07	**> 20 %**	288,90	375,57	Dienstag, 14:00 Uhr	Donnerstag, Freitag	1960	Weil der Stadt
2er Kombi - Gerlingen/Korntal	Gerlingen, Korntal-Münchingen	2 Objekte	15.695	1,03	**> 20 %**	278,10	361,53	Mittwoch, 14:00 Uhr	Donnerstag, Freitag	1965	Weil der Stadt
2er Kombi - Gerlingen/Weilimdorf	Gerlingen, S-Weilimdorf	2 Objekte	17.560	0,98	**> 10 %**	264,60	343,98	Dienstag, 14:00 Uhr	Freitag	1970	Weil der Stadt
2er Kombi - Korntal/Weilimdorf	Korntal-Münchingen, S-Weilimdorf	2 Objekte	26.935	1,06	**> 20 %**	286,20	372,06	Dienstag, 14:00 Uhr	Donnerstag, Freitag	1975	Weil der Stadt
4er Kombi - Ditzingen/Gerlingen/Korntal/Weilimdorf	Ditzingen, Gerlingen, Korntal-Münchingen, S-Weilimdorf	4 Objekte	43.530	1,70	**> 30 %**	459,00	596,70	Dienstag, 14:00 Uhr	Donnerstag, Freitag	1985	Weil der Stadt

Mit Ausnahme von Traueranzeigen werden alle Anzeigen als SmartAd kostenpflichtig digital verlängert | Stellenanzeigen werden zusätzlich auf jobsucheBW kostenpflichtig digital verlängert | Alle Preise in Euro zzgl. gesetzlicher MwSt. | T Textteil- oder Titelanzeigen möglich | K Kooperationspartner: nur buchbar in Kombination mit Ausgaben von NUSSBAUM Medien

Weitere Belegungsmöglichkeiten Kreis Ludwigsburg

Attraktive Preise für Stellen, Immobilien & kulturelle Veranstaltungen

Kombination	Erscheinungsorte	Anzahl	verbreitete Auflage	mm-Preis 45 mm breit 1C	Vorteil in %	1/4 Seite 90 × 135 mm 1C	1/4 Seite 90 × 135 mm 4C	Anzeigenschluss	Erscheinungstag	ID	Kontakt
Kreis Ludwigsburg	Affalterbach, Asperg, Benningen am Neckar, Bönnigheim/Kirchheim/Erligheim, Ditzingen, Eberdingen, Erdmannhausen, Gemmrigheim, Gerlingen, Großbottwar, Hemmingen, Hessigheim, Hohenhaslach, Ingersheim, Korntal-Münchingen, LB-Neckarweihingen, LB-Poppenweiler, Mundelsheim, Murr, Möglingen, Oberriexingen, Oberstenfeld, Pleidelsheim, Remseck am Neckar, Rielingshausen, Schwieberdingen, Sersheim, Tamm, Walheim	29 Objekte	73.569	4,66	**> 60 %**	1.258,20	1.635,66	Montag, 14:00 Uhr	Mittwoch, Donnerstag, Freitag	1900	Weil der Stadt
Kreis Ludwigsburg-NORD	Affalterbach, Benningen am Neckar, Bönnigheim/Kirchheim/Erligheim, Erdmannhausen, Gemmrigheim, Großbottwar, Hessigheim, Hohenhaslach, Ingersheim, Mundelsheim, Murr, Oberstenfeld, Pleidelsheim, Rielingshausen, Sersheim, Walheim	16 Objekte	25.721	2,60	**> 60 %**	702,00	912,60	Montag, 14:00 Uhr	Mittwoch, Donnerstag, Freitag	1945	Weil der Stadt
Kreis Ludwigsburg-SÜD	Asperg, Ditzingen, Eberdingen, Gerlingen, Hemmingen, Korntal-Münchingen, LB-Neckarweihingen, LB-Poppenweiler, Möglingen, Oberriexingen, Remseck am Neckar, Schwieberdingen, Tamm	13 Objekte	47.848	2,96	**> 50 %**	799,20	1.038,96	Montag, 14:00 Uhr	Mittwoch, Donnerstag, Freitag	1992	Weil der Stadt
3er Kombi - Ditzingen/Gerlingen/Korntal	Ditzingen, Gerlingen, Korntal-Münchingen	3 Objekte	29.130	1,48	**> 20 %**	399,60	519,48	Mittwoch, 14:00 Uhr	Donnerstag, Freitag	1980	Weil der Stadt
2er Kombi - Ditzingen/Gerlingen	Ditzingen, Gerlingen	2 Objekte	16.595	1,03	**> 20 %**	278,10	361,53	Mittwoch, 14:00 Uhr	Donnerstag, Freitag	1950	Weil der Stadt
2er Kombi - Ditzingen/Korntal	Ditzingen, Korntal-Münchingen	2 Objekte	25.970	1,11	**> 20 %**	299,70	389,61	Mittwoch, 14:00 Uhr	Donnerstag	1955	Weil der Stadt

Mit Ausnahme von Traueranzeigen werden alle Anzeigen als SmartAd kostenpflichtig digital verlängert | Stellenanzeigen werden zusätzlich auf jobsucheBW kostenpflichtig digital verlängert | Alle Preise in Euro zzgl. gesetzlicher MwSt. | T Textteil- oder Titelanzeigen möglich | K Kooperationspartner: nur buchbar in Kombination mit Ausgaben von NUSSBAUM Medien

Weitere Belegungsmöglichkeiten Kreis Ludwigsburg

Attraktive Preise für Stellen, Immobilien & kulturelle Veranstaltungen (Fortsetzung)

Kombination	Erscheinungsorte	Anzahl	verbreitete Auflage	mm-Preis 45 mm breit 1C	Vorteil in %	1/4 Seite 90 × 135 mm 1C	1/4 Seite 90 × 135 mm 4C	Anzeigenschluss	Erscheinungstag	ID	Kontakt
2er Kombi - Ditzingen/Weilimdorf	Ditzingen, S-Weilimdorf	2 Objekte	27.835	1,07	**> 20 %**	288,90	375,57	Dienstag, 14:00 Uhr	Donnerstag, Freitag	1960	Weil der Stadt
2er Kombi - Gerlingen/Korntal	Gerlingen, Korntal-Münchingen	2 Objekte	15.695	1,03	**> 20 %**	278,10	361,53	Mittwoch, 14:00 Uhr	Donnerstag, Freitag	1965	Weil der Stadt
2er Kombi - Gerlingen/Weilimdorf	Gerlingen, S-Weilimdorf	2 Objekte	17.560	0,98	**> 10 %**	264,60	343,98	Dienstag, 14:00 Uhr	Freitag	1970	Weil der Stadt
2er Kombi - Korntal/Weilimdorf	Korntal-Münchingen, S-Weilimdorf	2 Objekte	26.935	1,06	**> 20 %**	286,20	372,06	Dienstag, 14:00 Uhr	Donnerstag, Freitag	1975	Weil der Stadt
4er Kombi - Ditzingen/Gerlingen/Korntal/Weilimdorf	Ditzingen, Gerlingen, Korntal-Münchingen, S-Weilimdorf	4 Objekte	43.530	1,70	**> 30 %**	459,00	596,70	Dienstag, 14:00 Uhr	Donnerstag, Freitag	1985	Weil der Stadt

Mit Ausnahme von Traueranzeigen werden alle Anzeigen als SmartAd kostenpflichtig digital verlängert | Stellenanzeigen werden zusätzlich auf jobsucheBW kostenpflichtig digital verlängert | Alle Preise in Euro zzgl. gesetzlicher MwSt. | T Textteil- oder Titelanzeigen möglich | K Kooperationspartner: nur buchbar in Kombination mit Ausgaben von NUSSBAUM Medien

Anzeigenpreise für Gewerbetreibende Main-Tauber-Kreis

Allgemeine Erläuterungen

Die angegebenen mm-Preise gelten für s/w-Anzeigen (1c). Farbige Anzeigen (4c) werden mit einem 30%-igen Aufpreis berechnet.

Die angegebenen mm-Preise gelten branchenüblich für eine Spalte (45 mm). Zur Preis-Berechnung der bei uns üblichen 2- oder 4-spaltigen Anzeigen, multiplizieren Sie diesen Wert bitte mit dem Faktor 2 bzw. 4.

Verbreitete Auflage Abo-Titel

In den verbreiteten Auflagen der kostenpflichtigen Abo-Titel sind exklusive Digital-Abos enthalten sowie Digital-Zugänge im Rahmen bestehender Print-Abos, deren Abonnenten über die NUSSBAUM ID registriert/validiert wurden. Dadurch sind diese digitalen Ausgaben freigeschaltet und stehen im eKiosk zur Nutzung zur Verfügung.

Bitte beachten Sie, dass es in vielen Gemeinden vom Rathaus bzw. vom Verlag festgelegte Vollverteilungs-Wochen gibt. In diesen Wochen werden nicht nur die regulären Abo-Haushalte beliefert, sondern flächendeckend alle Haushalte. An Vollverteilungsterminen berechnen wir einen Aufpreis von 20%.

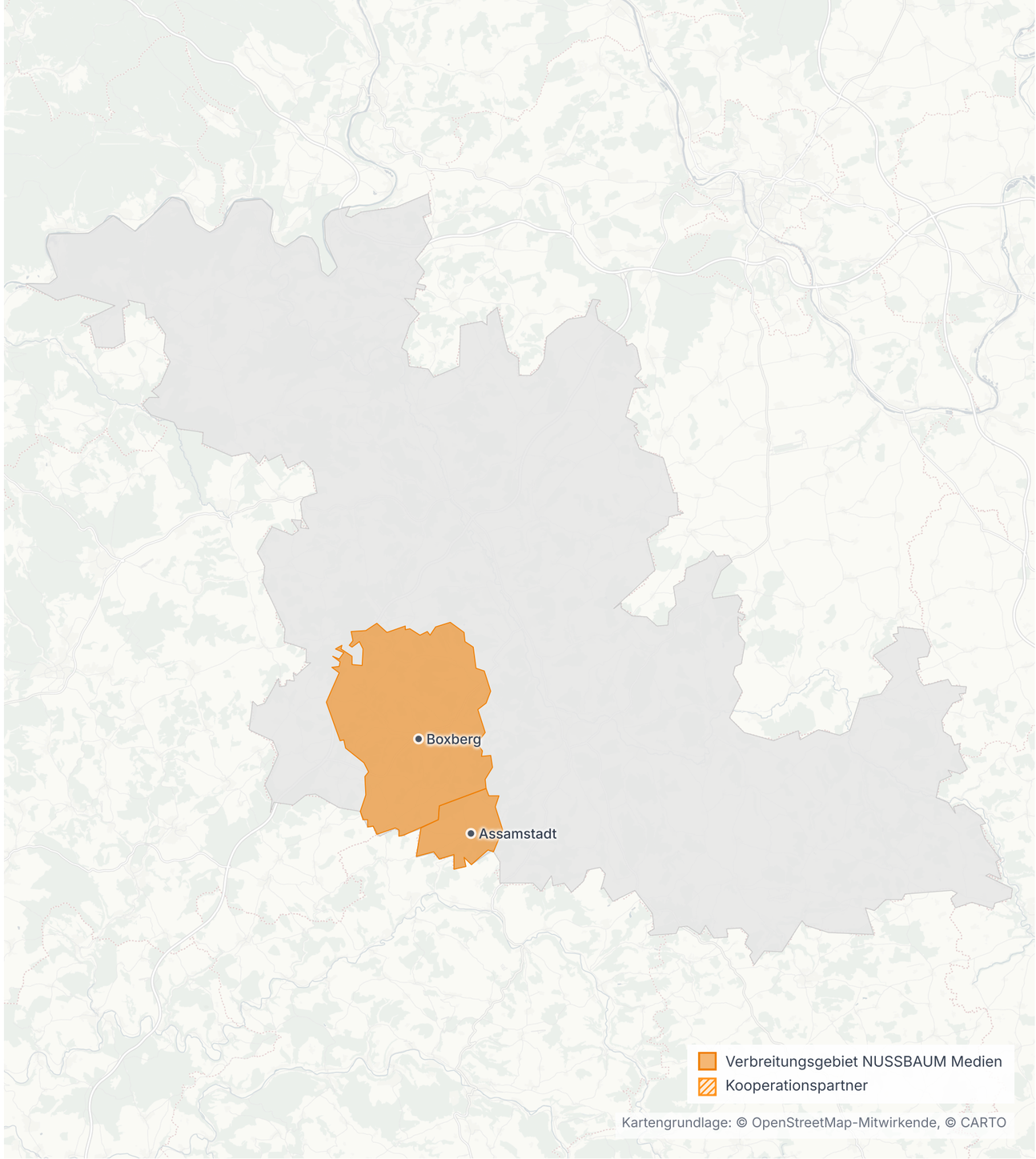

Belegungsmöglichkeiten Main-Tauber-Kreis

PLZ	Hauptort	zusätzliche Erscheinungsorte	Titel	Art des Blattes	verbreitete Auflage		mm-Preis 45 mm breit	Preis SmartAd	Anzeigenschluss	Erscheinungs-tag	ID	Kontakt
					Abo-Titel	Vollverteilung	1C					
97959	Assamstadt	Assamstadt, Wustsiedlung	Assamstadt Aktuell	Amtsblatt	741	1.115	0,36	15,00	Mittwoch, 09:00 Uhr	Freitag	6501	Bad Rappenau
97944	Boxberg	Boxberg	Amtsblatt Boxberg	Amtsblatt	1.603	—	0,41	—	Dienstag, 08:00 Uhr	Donnerstag	6502	Bad Rappenau

Mit Ausnahme von Traueranzeigen werden alle Anzeigen als SmartAd kostenpflichtig digital verlängert | Stellenanzeigen werden zusätzlich auf jobsucheBW kostenpflichtig digital verlängert | Alle Preise in Euro zzgl. gesetzlicher MwSt. | T Textteil- oder Titelanzeigen möglich | K Kooperationspartner: nur buchbar in Kombination mit Ausgaben von NUSSBAUM Medien

Weitere Belegungsmöglichkeiten Main-Tauber-Kreis

Kombi-Buchungen

Kombination	Erscheinungsorte	Anzahl	verbreitete Auflage	mm-Preis 45 mm breit 1C	Vorteil in %	1/4 Seite 90 × 135 mm 1C	1/4 Seite 90 × 135 mm 4C	Anzeigenschluss	Erscheinungstag	ID	Kontakt
Main-Tauber-Kreis	Assamstadt, Boxberg	2 Objekte	2.341	0,77	**> 0 %**	207,90	270,27	Dienstag, 08:00 Uhr	Donnerstag, Freitag	6500	Bad Rappenau

Mit Ausnahme von Traueranzeigen werden alle Anzeigen als SmartAd kostenpflichtig digital verlängert | Stellenanzeigen werden zusätzlich auf jobsucheBW kostenpflichtig digital verlängert | Alle Preise in Euro zzgl. gesetzlicher MwSt. | T Textteil- oder Titelanzeigen möglich | K Kooperationspartner: nur buchbar in Kombination mit Ausgaben von NUSSBAUM Medien

Attraktive Preise für Stellen, Immobilien & kulturelle Veranstaltungen

Kombination	Erscheinungsorte	Anzahl	verbreitete Auflage	mm-Preis 45 mm breit 1C	Vorteil in %	1/4 Seite 90 × 135 mm 1C	1/4 Seite 90 × 135 mm 4C	Anzeigenschluss	Erscheinungstag	ID	Kontakt
Main-Tauber-Kreis	Assamstadt, Boxberg	2 Objekte	2.341	0,77	**> 0 %**	207,90	270,27	Dienstag, 08:00 Uhr	Donnerstag, Freitag	6500	Bad Rappenau

Mit Ausnahme von Traueranzeigen werden alle Anzeigen als SmartAd kostenpflichtig digital verlängert | Stellenanzeigen werden zusätzlich auf jobsucheBW kostenpflichtig digital verlängert | Alle Preise in Euro zzgl. gesetzlicher MwSt. | T Textteil- oder Titelanzeigen möglich | K Kooperationspartner: nur buchbar in Kombination mit Ausgaben von NUSSBAUM Medien

Anzeigenpreise für Gewerbetreibende Neckar-Odenwald-Kreis

Allgemeine Erläuterungen

Die angegebenen mm-Preise gelten für s/w-Anzeigen (1c). Farbige Anzeigen (4c) werden mit einem 30%-igen Aufpreis berechnet.

Die angegebenen mm-Preise gelten branchenüblich für eine Spalte (45 mm). Zur Preis-Berechnung der bei uns üblichen 2- oder 4-spaltigen Anzeigen, multiplizieren Sie diesen Wert bitte mit dem Faktor 2 bzw. 4.

Verbreitete Auflage Abo-Titel

In den verbreiteten Auflagen der kostenpflichtigen Abo-Titel sind exklusive Digital-Abos enthalten sowie Digital-Zugänge im Rahmen bestehender Print-Abos, deren Abonnenten über die NUSSBAUM ID registriert/validiert wurden. Dadurch sind diese digitalen Ausgaben freigeschaltet und stehen im eKiosk zur Nutzung zur Verfügung.

Bitte beachten Sie, dass es in vielen Gemeinden vom Rathaus bzw. vom Verlag festgelegte Vollverteilungs-Wochen gibt. In diesen Wochen werden nicht nur die regulären Abo-Haushalte beliefert, sondern flächendeckend alle Haushalte. An Vollverteilungsterminen berechnen wir einen Aufpreis von 20%.

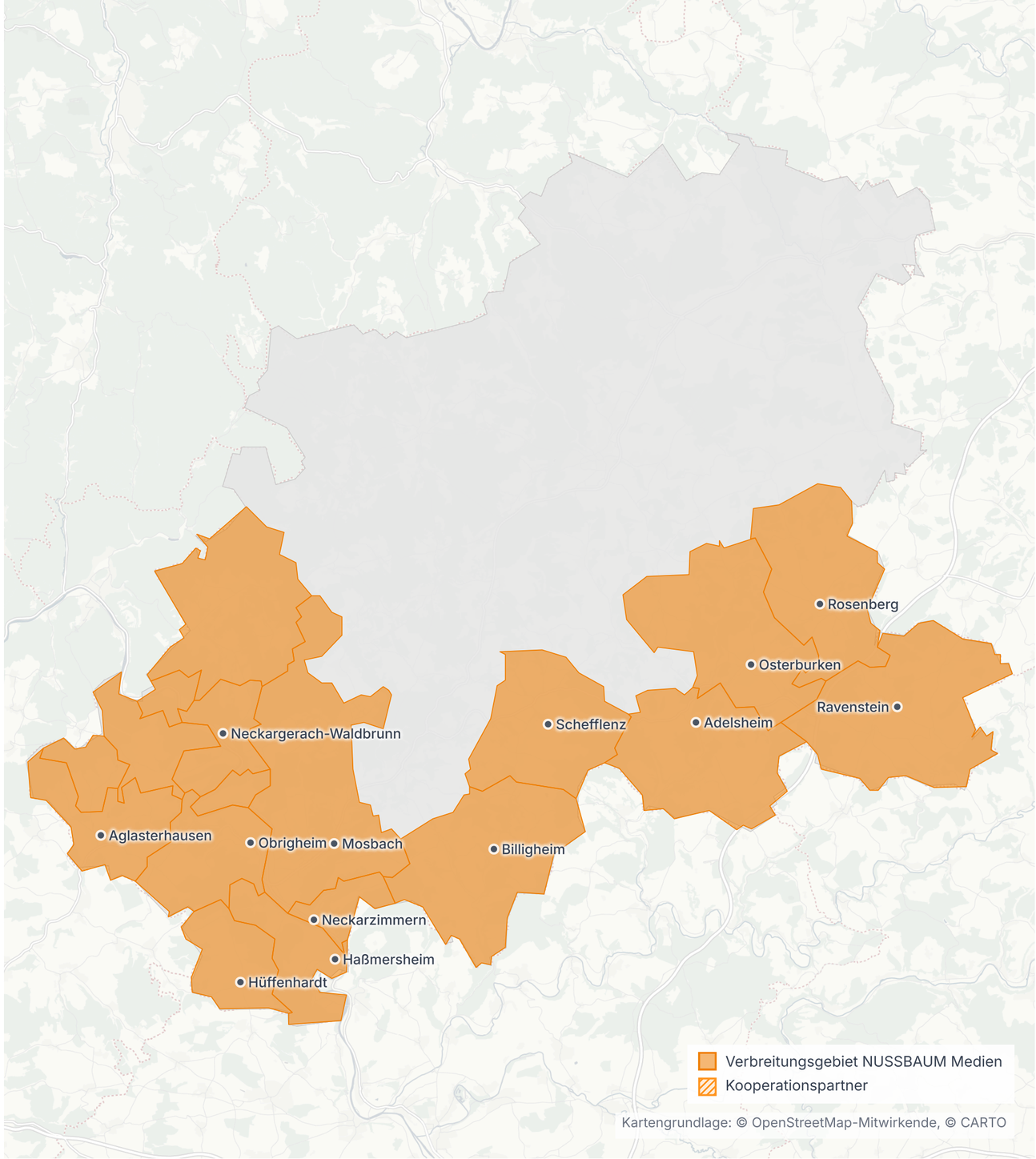

Belegungsmöglichkeiten Neckar-Odenwald-Kreis

PLZ	Hauptort	zusätzliche Erscheinungsorte	Titel	Art des Blattes	verbreitete Auflage		mm-Preis 45 mm breit	Preis SmartAd	Anzeigenschluss	Erscheinungs-tag	ID	Kontakt
					Abo-Titel	Vollverteilung	1C					
74740	Adelsheim	Adelsheim, Hergenstadt, Leibenstadt, Sennfeld, Wemmershof	Bauländer Bote Adelsheim	Amtsblatt	1.044	2.338	0,43	15,00	Mittwoch, 10:00 Uhr	Freitag	6201	Bad Rappenau
74858, 74867, 74869	Aglasterhausen	Aglasterhausen, Breitenbronn, Daudenzell, Michelbach, Neckarkatzenbach, Neunkirchen, Oberschwarzach, Unterschwarzach	Kleiner Odenwald aktuell - Aglasterhausen	Amtsblatt	2.427	4.141	0,49	15,00	Mittwoch, 12:00 Uhr	Donnerstag	6202	Bad Rappenau
74842	Billigheim	Allfeld, Billigheim, Katzental, Sulzbach, Waldmühlbach	Billigheimer Bote	Amtsblatt	1.374	2.367	0,44	15,00	Dienstag, 15:00 Uhr	Donnerstag	6214	Bad Rappenau
74855	Haßmersheim	Haßmersheim, Hochhausen, Neckarmühlbach	Amtsblatt mit Ortsnachrichten Haßmersheim	Amtsblatt	986	2.115	0,47	15,00	Mittwoch, 11:00 Uhr	Donnerstag	6204	Bad Rappenau
74928	Hüffenhardt	Hüffenhardt, Kälbertshausen	Mitteilungsblatt Hüffenhardt	Amtsblatt	523	880	0,46	15,00	Dienstag, 13:00 Uhr	Donnerstag	6205	Bad Rappenau
74821	Mosbach	Diedesheim, Lohrbach, Mosbach, Neckarelz, Nüstenbach, Reichenbuch, Sattelbach, Waldstadt	Stadtanzeiger Mosbach	Lokalzeitung	—	11.637	0,80	15,00	Dienstag, 16:15 Uhr	Donnerstag	6206	Bad Rappenau
69437, 69429, 74862, 69439	Neckargerach-Waldbrunn	Binau, Guttenbach, Mülben, Neckargerach, Oberdielbach, Schollbrunn, Strümfelbrunn, Waldbrunn, Waldkatzenbach, Weisbach, Zwingenberg	Amtsblatt GVV Neckargerach-Waldbrunn	Amtsblatt	2.447	3.954	0,50	15,00	Mittwoch, 12:30 Uhr	Donnerstag	6212	Bad Rappenau
74865	Neckarzimmern	Neckarzimmern	Mitteilungsblatt Neckarzimmern	Amtsblatt	267	677	0,41	15,00	Dienstag, 13:00 Uhr	Donnerstag	6207	Bad Rappenau
74847	Obrigheim	Asbach, Mörtelstein, Obrigheim	Obrigheimer Nachrichten	Amtsblatt	890	2.360	0,47	15,00	Dienstag, 13:00 Uhr	Donnerstag	6208	Bad Rappenau

Mit Ausnahme von Traueranzeigen werden alle Anzeigen als SmartAd kostenpflichtig digital verlängert | Stellenanzeigen werden zusätzlich auf jobsucheBW kostenpflichtig digital verlängert | Alle Preise in Euro zzgl. gesetzlicher MwSt. | T Textteil- oder Titelanzeigen möglich | K Kooperationspartner: nur buchbar in Kombination mit Ausgaben von NUSSBAUM Medien

Belegungsmöglichkeiten Neckar-Odenwald-Kreis

PLZ	Hauptort	zusätzliche Erscheinungsorte	Titel	Art des Blattes	verbreitete Auflage		mm-Preis 45 mm breit	Preis SmartAd	Anzeigenschluss	Erscheinungs-tag	ID	Kontakt
					Abo-Titel	Vollverteilung	1C					
74706	Osterburken	Bofsheim, Hemsbach, Osterburken, Schlierstadt	Amtsblatt Osterburken	Amtsblatt	976	2.720	0,47	15,00	Mittwoch, 15:00 Uhr	Freitag	6209	Bad Rappenau
74747	Ravenstein	Ballenberg, Erlenbach, Hüngheim, Merchingen, Oberwittstadt, Raven-stein, Unterwittstadt	Amtliches Mitteilungsblatt Raven-stein	Amtsblatt	739	1.216	0,43	15,00	Mittwoch, 15:30 Uhr	Freitag	6210	Bad Rappenau
74749	Rosenberg	Bronnacker, Hirschlanden, Rosenberg, Sindolsheim	Amtsblatt Rosenberg	Amtsblatt	591	812	0,38	15,00	Mittwoch, 15:00 Uhr	Freitag	6213	Bad Rappenau
74850	Schefflenz	Kleineicholzheim, Mittelschefflenz, Oberschefflenz, Unterschefflenz	Schefflenzer Bote	Lokalzeitung amtl.	1.063	1.693	0,47	15,00	Mittwoch, 10:15 Uhr	Freitag	6211	Bad Rappenau

Mit Ausnahme von Traueranzeigen werden alle Anzeigen als SmartAd kostenpflichtig digital verlängert | Stellenanzeigen werden zusätzlich auf jobsucheBW kostenpflichtig digital verlängert | Alle Preise in Euro zzgl. gesetzlicher MwSt. | T Textteil- oder Titelanzeigen möglich | K Kooperationspartner: nur buchbar in Kombination mit Ausgaben von NUSSBAUM Medien

Weitere Belegungsmöglichkeiten Neckar-Odenwald-Kreis

Kombi-Buchungen

Kombination	Erscheinungsorte	Anzahl	verbreitete Auflage	mm-Preis 45 mm breit 1C	Vorteil in %	1/4 Seite 90 × 135 mm 1C	1/4 Seite 90 × 135 mm 4C	Anzeigenschluss	Erscheinungstag	ID	Kontakt
Neckar-Odenwald-Kreis	Adelsheim, Aglasterhausen, Billigheim, Haßmersheim, Hüffenhardt, Mosbach, Neckargerach-Waldbrunn, Neckarzimmern, Obrigheim, Osterburken, Ravenstein, Rosenberg, Schefflenz	13 Objekte	24.964	4,85	**> 20 %**	1.309,50	1.702,35	Dienstag, 13:00 Uhr	Donnerstag, Freitag	6200	Bad Rappenau

Mit Ausnahme von Traueranzeigen werden alle Anzeigen als SmartAd kostenpflichtig digital verlängert | Stellenanzeigen werden zusätzlich auf jobsucheBW kostenpflichtig digital verlängert | Alle Preise in Euro zzgl. gesetzlicher MwSt. | T Textteil- oder Titelanzeigen möglich | K Kooperationspartner: nur buchbar in Kombination mit Ausgaben von NUSSBAUM Medien

Attraktive Preise für Stellen, Immobilien & kulturelle Veranstaltungen

Kombination	Erscheinungsorte	Anzahl	verbreitete Auflage	mm-Preis 45 mm breit 1C	Vorteil in %	1/4 Seite 90 × 135 mm 1C	1/4 Seite 90 × 135 mm 4C	Anzeigenschluss	Erscheinungstag	ID	Kontakt
Neckar-Odenwald-Kreis	Adelsheim, Aglasterhausen, Billigheim, Haßmersheim, Hüffenhardt, Mosbach, Neckargerach-Waldbrunn, Neckarzimmern, Obrigheim, Osterburken, Ravenstein, Rosenberg, Schefflenz	13 Objekte	24.964	2,92	**> 50 %**	788,40	1.024,92	Dienstag, 13:00 Uhr	Donnerstag, Freitag	6200	Bad Rappenau

Mit Ausnahme von Traueranzeigen werden alle Anzeigen als SmartAd kostenpflichtig digital verlängert | Stellenanzeigen werden zusätzlich auf jobsucheBW kostenpflichtig digital verlängert | Alle Preise in Euro zzgl. gesetzlicher MwSt. | T Textteil- oder Titelanzeigen möglich | K Kooperationspartner: nur buchbar in Kombination mit Ausgaben von NUSSBAUM Medien

Anzeigenpreise für Gewerbetreibende Ortenaukreis

Allgemeine Erläuterungen

Die angegebenen mm-Preise gelten für s/w-Anzeigen (1c). Farbige Anzeigen (4c) werden mit einem 30%-igen Aufpreis berechnet.

Die angegebenen mm-Preise gelten branchenüblich für eine Spalte (45 mm). Zur Preis-Berechnung der bei uns üblichen 2- oder 4-spaltigen Anzeigen, multiplizieren Sie diesen Wert bitte mit dem Faktor 2 bzw. 4.

Verbreitete Auflage Abo-Titel

In den verbreiteten Auflagen der kostenpflichtigen Abo-Titel sind exklusive Digital-Abos enthalten sowie Digital-Zugänge im Rahmen bestehender Print-Abos, deren Abonnenten über die NUSSBAUM ID registriert/validiert wurden. Dadurch sind diese digitalen Ausgaben freigeschaltet und stehen im eKiosk zur Nutzung zur Verfügung.

Bitte beachten Sie, dass es in vielen Gemeinden vom Rathaus bzw. vom Verlag festgelegte Vollverteilungs-Wochen gibt. In diesen Wochen werden nicht nur die regulären Abo-Haushalte beliefert, sondern flächendeckend alle Haushalte. An Vollverteilungsterminen berechnen wir einen Aufpreis von 20%.

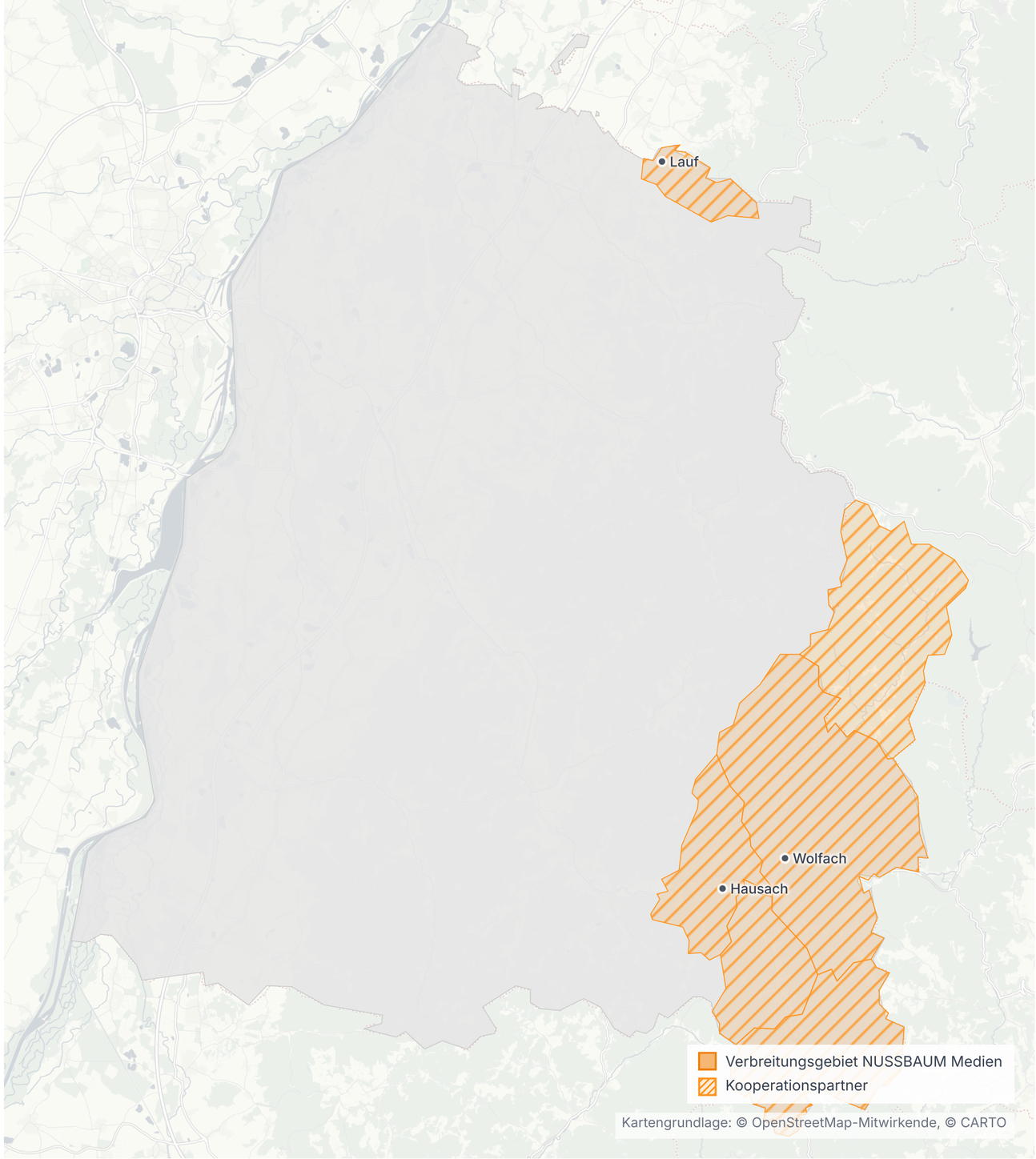

Belegungsmöglichkeiten
Ortenaukreis

PLZ	Hauptort	zusätzliche Erscheinungsorte	Titel	Art des Blattes	verbreitete Auflage		mm-Preis 45 mm breit	Preis SmartAd	Anzeigenschluss	Erscheinungs-tag	ID	Kontakt
					Abo-Titel	Vollverteilung	1C					
77756, 77793, 78132	Hausach K	Gutach, Hausach, Hornberg	Amtliches Nachrichtenblatt Hausach	Amtsblatt	2.650	—	0,44	—	Dienstag, 15:00 Uhr	Donnerstag	3748	Rottweil
77886	Lauf K	Lauf	Nachrichtenblättel Lauf	Amtsblatt	1.060	2.180	0,41	—	Dienstag, 12:00 Uhr	Freitag	4019	Ettlingen
77709, 77776	Wolfach K	Bad Rippoldsau-Schapbach, Ober-wolfach, Wolfach	Bürgerinfo Wolfach	Amtsblatt	2.700	—	0,44	—	Dienstag, 15:00 Uhr	Donnerstag	3749	Rottweil

Mit Ausnahme von Traueranzeigen werden alle Anzeigen als SmartAd kostenpflichtig digital verlängert | Stellenanzeigen werden zusätzlich auf jobsucheBW kostenpflichtig digital verlängert | Alle Preise in Euro zzgl. gesetzlicher MwSt. | T Textteil- oder Titelanzeigen möglich | K Kooperationspartner: nur buchbar in Kombination mit Ausgaben von NUSSBAUM Medien

Weitere Belegungsmöglichkeiten Ortenaukreis

Kombi-Buchungen

Kombination	Erscheinungsorte	Anzahl	verbreitete Auflage	mm-Preis 45 mm breit 1C	Vorteil in %	1/4 Seite 90 × 135 mm 1C	1/4 Seite 90 × 135 mm 4C	Anzeigenschluss	Erscheinungstag	ID	Kontakt
Ortenaukreis	Hausach, Lauf, Wolfach	3 Objekte	6.410	1,20	> 0 %	324,00	421,20	Dienstag, 12:00 Uhr	Donnerstag, Freitag	3700	Rottweil

Mit Ausnahme von Traueranzeigen werden alle Anzeigen als SmartAd kostenpflichtig digital verlängert | Stellenanzeigen werden zusätzlich auf jobsucheBW kostenpflichtig digital verlängert | Alle Preise in Euro zzgl. gesetzlicher MwSt. | T Textteil- oder Titelanzeigen möglich | K Kooperationspartner: nur buchbar in Kombination mit Ausgaben von NUSSBAUM Medien

Attraktive Preise für Stellen, Immobilien & kulturelle Veranstaltungen

Kombination	Erscheinungsorte	Anzahl	verbreitete Auflage	mm-Preis 45 mm breit 1C	Vorteil in %	1/4 Seite 90 × 135 mm 1C	1/4 Seite 90 × 135 mm 4C	Anzeigenschluss	Erscheinungstag	ID	Kontakt
Ortenaukreis	Hausach, Lauf, Wolfach	3 Objekte	6.410	1,20	> 0 %	324,00	421,20	Dienstag, 12:00 Uhr	Donnerstag, Freitag	3700	Rottweil

Mit Ausnahme von Traueranzeigen werden alle Anzeigen als SmartAd kostenpflichtig digital verlängert | Stellenanzeigen werden zusätzlich auf jobsucheBW kostenpflichtig digital verlängert | Alle Preise in Euro zzgl. gesetzlicher MwSt. | T Textteil- oder Titelanzeigen möglich | K Kooperationspartner: nur buchbar in Kombination mit Ausgaben von NUSSBAUM Medien

Anzeigenpreise für Gewerbetreibende Kreis Rastatt & Stadt Baden-Baden

Allgemeine Erläuterungen

Die angegebenen mm-Preise gelten für s/w-Anzeigen (1c). Farbige Anzeigen (4c) werden mit einem 30%-igen Aufpreis berechnet.

Die angegebenen mm-Preise gelten branchenüblich für eine Spalte (45 mm). Zur Preis-Berechnung der bei uns üblichen 2- oder 4-spaltigen Anzeigen, multiplizieren Sie diesen Wert bitte mit dem Faktor 2 bzw. 4.

Verbreitete Auflage Abo-Titel

In den verbreiteten Auflagen der kostenpflichtigen Abo-Titel sind exklusive Digital-Abos enthalten sowie Digital-Zugänge im Rahmen bestehender Print-Abos, deren Abonnenten über die NUSSBAUM ID registriert/validiert wurden. Dadurch sind diese digitalen Ausgaben freigeschaltet und stehen im eKiosk zur Nutzung zur Verfügung.

Bitte beachten Sie, dass es in vielen Gemeinden vom Rathaus bzw. vom Verlag festgelegte Vollverteilungs-Wochen gibt. In diesen Wochen werden nicht nur die regulären Abo-Haushalte beliefert, sondern flächendeckend alle Haushalte. An Vollverteilungsterminen berechnen wir einen Aufpreis von 20%.

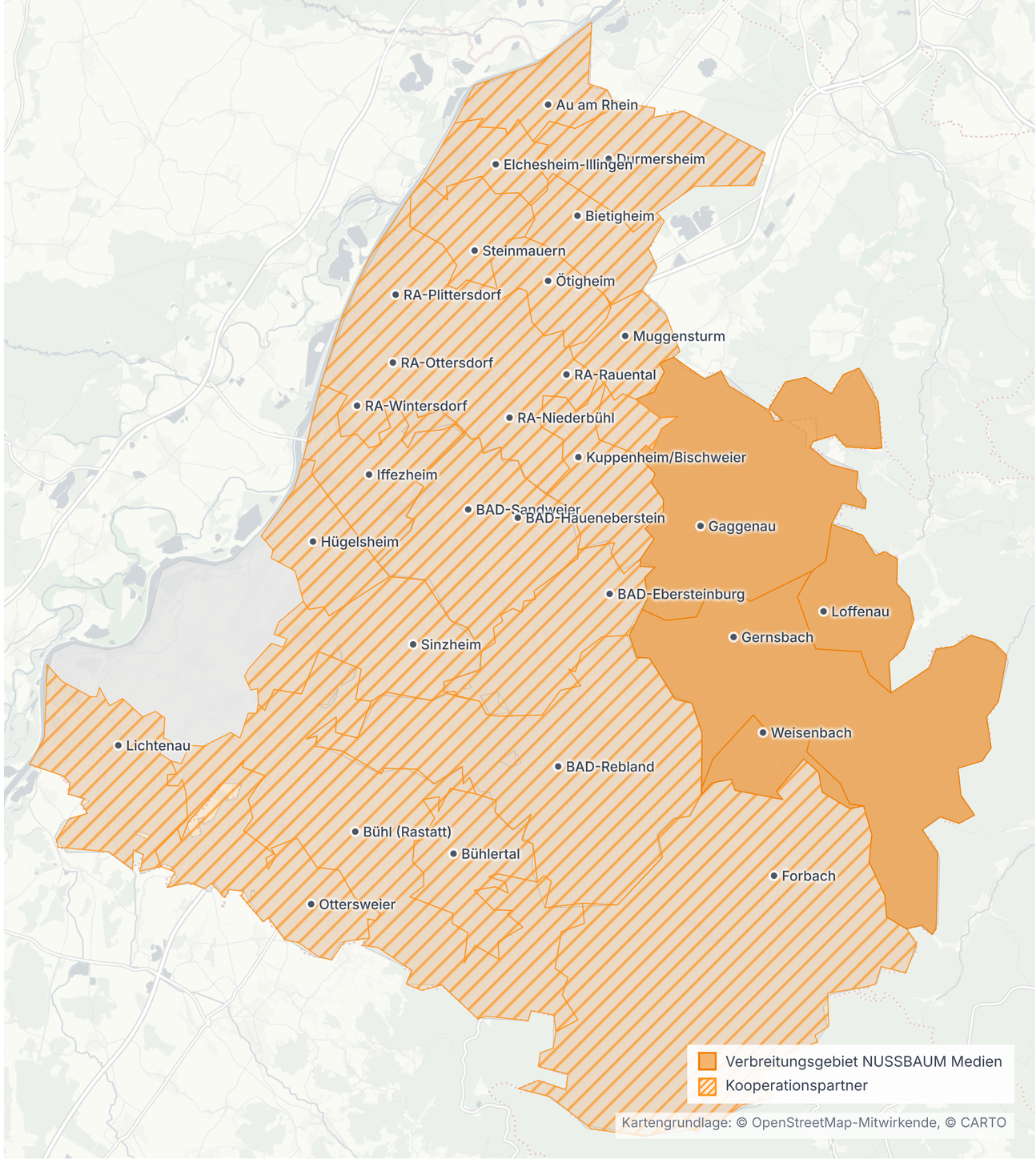

Belegungsmöglichkeiten
Kreis Rastatt & Stadt Baden-Baden

PLZ	Hauptort	zusätzliche Erscheinungsorte	Titel	Art des Blattes	verbreitete Auflage		mm-Preis 45 mm breit	Preis SmartAd	Anzeigenschluss	Erscheinungs-tag	ID	Kontakt
					Abo-Titel	Vollverteilung	1C					
76474	Au am Rhein K	Au am Rhein	Gemeinde-Anzeiger Au am Rhein	Amtsblatt	1.030	1.710	0,40	—	Dienstag, 12:00 Uhr	Freitag	4005	Ettlingen
76530, 76532	BAD-Eberstein-burg K	Ebersteinburg	Mitteilungsblatt Ebersteinburg	Amtsblatt	160	760	0,40	—	Dienstag, 12:00 Uhr	Freitag	4014	Ettlingen
76532	BAD-Haue-neberstein K	Haueneberstein	Mitteilungsblatt Haueneberstein	Amtsblatt	900	2.290	0,40	—	Dienstag, 12:00 Uhr	Freitag	4016	Ettlingen
76534	BAD-Rebland K	Neuweier, Steinbach, Varnhalt	Mitteilungsblatt Rebland	Amtsblatt	1.680	4.390	0,40	—	Dienstag, 12:00 Uhr	Freitag	4026	Ettlingen
76532	BAD-Sandweier K	Sandweier	Mitteilungsblatt Sandweier	Amtsblatt	770	2.300	0,40	—	Dienstag, 12:00 Uhr	Freitag	4027	Ettlingen
76467	Bietigheim K	Bietigheim	Gemeindeanzeiger Bietigheim	Amtsblatt	1.590	3.210	0,40	—	Dienstag, 12:00 Uhr	Donnerstag	4001	Ettlingen
77815	Bühl (Rastatt) K	Bühl	Bühler Stadtnachrichten	Amtsblatt	3.280	15.260	0,54	—	Dienstag, 12:00 Uhr	Freitag	4012	Ettlingen
77830	Bühlertal K	Bühlertal	Bühlertal Gemeindenachrichten	Amtsblatt	1.780	4.450	0,43	—	Dienstag, 12:00 Uhr	Freitag	4013	Ettlingen
76448	Durmersheim K	Durmersheim	Gemeindeanzeiger Durmersheim	Amtsblatt	2.730	6.690	0,46	—	Dienstag, 12:00 Uhr	Freitag	4002	Ettlingen
76477	Elchesheim-Illin-gen K	Elchesheim-Illingen	Gemeindeanzeiger Elchesheim-Illin-gen	Amtsblatt	920	1.720	0,40	—	Dienstag, 12:00 Uhr	Freitag	4015	Ettlingen
76596	Forbach K	Forbach	Forbacher Nachrichten	Amtsblatt	1.050	2.380	0,44	—	Dienstag, 12:00 Uhr	Donnerstag	4008	Ettlingen

Mit Ausnahme von Traueranzeigen werden alle Anzeigen als SmartAd kostenpflichtig digital verlängert | Stellenanzeigen werden zusätzlich auf jobsucheBW kostenpflichtig digital verlängert | Alle Preise in Euro zzgl. gesetzlicher MwSt. | T Textteil- oder Titelanzeigen möglich | K Kooperationspartner: nur buchbar in Kombination mit Ausgaben von NUSSBAUM Medien

Belegungsmöglichkeiten
Kreis Rastatt & Stadt Baden-Baden

PLZ	Hauptort	zusätzliche Erscheinungsorte	Titel	Art des Blattes	verbreitete Auflage		mm-Preis 45 mm breit	Preis SmartAd	Anzeigenschluss	Erscheinungs-tag	ID	Kontakt
					Abo-Titel	Vollverteilung	1C					
76571	Gaggenau	Bad Rotenfels, Freiolsheim, Gaggenau, Hörden, Michelbach, Mittelberg, Moosbronn, Oberweier, Ottenau, Selbach, Sulzbach, Winkel	Gaggenauer Woche	Lokalzeitung amtl.	—	15.609	0,76	15,00	Mittwoch, 08:00 Uhr	Donnerstag	2002	Ettlingen
76593	Gernsbach	Gernsbach, Hilpertsau, Lautenbach, Obertsrot, Reichental, Scheuern, Staufenberg	Gernsbacher Stadtanzeiger	Amtsblatt	—	7.705	0,66	15,00	Mittwoch, 08:00 Uhr	Donnerstag	2003	Ettlingen
76549	Hügelsheim K	Hügelsheim	Hügelsheimer Nachrichten	Amtsblatt	660	2.380	0,40	—	Dienstag, 12:00 Uhr	Freitag	4017	Ettlingen
76473	Iffezheim K	Iffezheim	Gemeindeanzeiger Iffezheim	Amtsblatt	1.220	2.660	0,40	—	Dienstag, 12:00 Uhr	Freitag	4018	Ettlingen
76476, 76456	Kuppenheim/Bischweier K	Kuppenheim/Bischweier	Kommunal-Echo Kuppenheim+Bischweier	Amtsblatt	2.310	6.050	0,46	—	Dienstag, 12:00 Uhr	Donnerstag	4003	Ettlingen
77839	Lichtenau K	Lichtenau	Amtsblatt Stadt Lichtenau	Amtsblatt	1.270	2.550	0,40	—	Dienstag, 12:00 Uhr	Freitag	4020	Ettlingen
76597	Loffenau	Loffenau	Amtsblatt Loffenau	Amtsblatt	576	1.155	0,47	15,00	Mittwoch, 08:00 Uhr	Donnerstag	2004	Ettlingen
76461	Muggensturm K	Muggensturm	Muggensturmer Gemeindeanzeiger	Amtsblatt	1.440	3.430	0,40	—	Dienstag, 12:00 Uhr	Donnerstag	4009	Ettlingen
77833	Ottersweier K	Ottersweier	Mitteilungsblatt Ottersweier	Amtsblatt	1.460	3.060	0,41	—	Dienstag, 12:00 Uhr	Freitag	4023	Ettlingen
76437	RA-Niederbühl K	Niederbühl	Mitteiungsblatt Niederbühl-Förch	Amtsblatt	390	1.530	0,40	—	Dienstag, 12:00 Uhr	Freitag	4021	Ettlingen

Mit Ausnahme von Traueranzeigen werden alle Anzeigen als SmartAd kostenpflichtig digital verlängert | Stellenanzeigen werden zusätzlich auf jobsucheBW kostenpflichtig digital verlängert | Alle Preise in Euro zzgl. gesetzlicher MwSt. | T Textteil- oder Titelanzeigen möglich | K Kooperationspartner: nur buchbar in Kombination mit Ausgaben von NUSSBAUM Medien

Belegungsmöglichkeiten
Kreis Rastatt & Stadt Baden-Baden

PLZ	Hauptort	zusätzliche Erscheinungsorte	Titel	Art des Blattes	verbreitete Auflage		mm-Preis 45 mm breit	Preis SmartAd	Anzeigenschluss	Erscheinungs-tag	ID	Kontakt
					Abo-Titel	Vollverteilung	1C					
76437	RA-Ottersdorf K	Ottersdorf	Mitteilungsblatt Ottersdorf	Amtsblatt	540	1.280	0,40	—	Dienstag, 12:00 Uhr	Freitag	4022	Ettlingen
76437	RA-Plittersdorf K	Plittersdorf	Anzeiger Plittersdorf	Amtsblatt	640	1.600	0,40	—	Dienstag, 12:00 Uhr	Freitag	4024	Ettlingen
76437	RA-Rauental K	Rauental	Mitteilungsblatt Rauental	Amtsblatt	370	780	0,40	—	Dienstag, 12:00 Uhr	Freitag	4025	Ettlingen
76437	RA-Wintersdorf K	Wintersdorf	Wintersdorfer Nachrichten	Amtsblatt	460	960	0,40	—	Dienstag, 12:00 Uhr	Freitag	4029	Ettlingen
76547	Sinzheim K	Sinzheim	Nachrichtenblatt Sinzheim	Amtsblatt	2.370	6.030	0,41	—	Dienstag, 12:00 Uhr	Freitag	4028	Ettlingen
76479	Steinmauern K	Steinmauern	Mitteilungsblatt Steinmauern	Amtsblatt	760	1.530	0,40	—	Dienstag, 12:00 Uhr	Donnerstag	4011	Ettlingen
76599	Weisenbach	Au, Weisenbach	Gemeindeanzeiger Weisenbach	Amtsblatt	520	1.131	0,47	15,00	Mittwoch, 08:00 Uhr	Donnerstag	2006	Ettlingen
76470	Ötigheim K	Ötigheim	Gemeindeanzeiger Ötigheim	Amtsblatt	1.350	2.690	0,40	—	Dienstag, 12:00 Uhr	Donnerstag	4010	Ettlingen

Mit Ausnahme von Traueranzeigen werden alle Anzeigen als SmartAd kostenpflichtig digital verlängert | Stellenanzeigen werden zusätzlich auf jobsucheBW kostenpflichtig digital verlängert | Alle Preise in Euro zzgl. gesetzlicher MwSt. | T Textteil- oder Titelanzeigen möglich | K Kooperationspartner: nur buchbar in Kombination mit Ausgaben von NUSSBAUM Medien

Weitere Belegungsmöglichkeiten Kreis Rastatt & Stadt Baden-Baden

Kombi-Buchungen

Kombination	Erscheinungsorte	Anzahl	verbreitete Auflage	mm-Preis 45 mm breit 1C	Vorteil in %	1/4 Seite 90 × 135 mm 1C	1/4 Seite 90 × 135 mm 4C	Anzeigenschluss	Erscheinungstag	ID	Kontakt
Kreis Rastatt	Gaggenau, Gernsbach, Loffenau, Weisenbach	4 Objekte	24.410	2,12	> 10 %	572,40	744,12	Mittwoch, 08:00 Uhr	Donnerstag	2000	Ettlingen

Mit Ausnahme von Traueranzeigen werden alle Anzeigen als SmartAd kostenpflichtig digital verlängert | Stellenanzeigen werden zusätzlich auf jobsucheBW kostenpflichtig digital verlängert | Alle Preise in Euro zzgl. gesetzlicher MwSt. | T Textteil- oder Titelanzeigen möglich | K Kooperationspartner: nur buchbar in Kombination mit Ausgaben von NUSSBAUM Medien

Attraktive Preise für Stellen, Immobilien & kulturelle Veranstaltungen

Kombination	Erscheinungsorte	Anzahl	verbreitete Auflage	mm-Preis 45 mm breit 1C	Vorteil in %	1/4 Seite 90 × 135 mm 1C	1/4 Seite 90 × 135 mm 4C	Anzeigenschluss	Erscheinungstag	ID	Kontakt
Kreis Rastatt	Gaggenau, Gernsbach, Loffenau, Weisenbach	4 Objekte	24.410	2,12	> 10 %	572,40	744,12	Mittwoch, 08:00 Uhr	Donnerstag	2000	Ettlingen

Mit Ausnahme von Traueranzeigen werden alle Anzeigen als SmartAd kostenpflichtig digital verlängert | Stellenanzeigen werden zusätzlich auf jobsucheBW kostenpflichtig digital verlängert | Alle Preise in Euro zzgl. gesetzlicher MwSt. | T Textteil- oder Titelanzeigen möglich | K Kooperationspartner: nur buchbar in Kombination mit Ausgaben von NUSSBAUM Medien

Anzeigenpreise für Gewerbetreibende Rems-Murr-Kreis

Allgemeine Erläuterungen

Die angegebenen mm-Preise gelten für s/w-Anzeigen (1c). Farbige Anzeigen (4c) werden mit einem 30%-igen Aufpreis berechnet.

Die angegebenen mm-Preise gelten branchenüblich für eine Spalte (45 mm). Zur Preis-Berechnung der bei uns üblichen 2- oder 4-spaltigen Anzeigen, multiplizieren Sie diesen Wert bitte mit dem Faktor 2 bzw. 4.

Verbreitete Auflage Abo-Titel

In den verbreiteten Auflagen der kostenpflichtigen Abo-Titel sind exklusive Digital-Abos enthalten sowie Digital-Zugänge im Rahmen bestehender Print-Abos, deren Abonnenten über die NUSSBAUM ID registriert/validiert wurden. Dadurch sind diese digitalen Ausgaben freigeschaltet und stehen im eKiosk zur Nutzung zur Verfügung.

Bitte beachten Sie, dass es in vielen Gemeinden vom Rathaus bzw. vom Verlag festgelegte Vollverteilungs-Wochen gibt. In diesen Wochen werden nicht nur die regulären Abo-Haushalte beliefert, sondern flächendeckend alle Haushalte. An Vollverteilungsterminen berechnen wir einen Aufpreis von 20%.

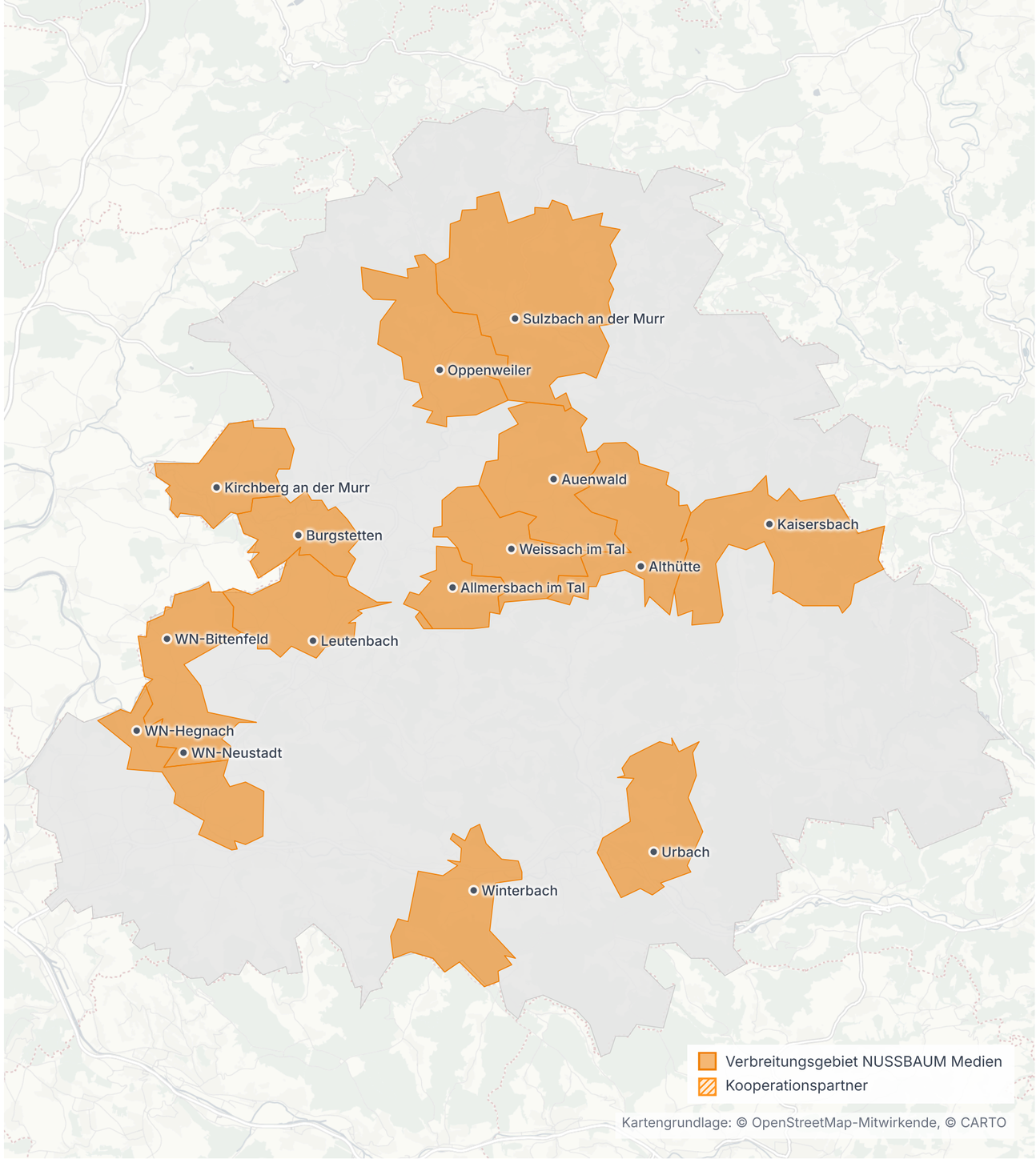

Belegungsmöglichkeiten
Rems-Murr-Kreis

PLZ	Hauptort	zusätzliche Erscheinungsorte	Titel	Art des Blattes	verbreitete Auflage		mm-Preis 45 mm breit	Preis SmartAd	Anzeigenschluss	Erscheinungs-tag	ID	Kontakt
					Abo-Titel	Vollverteilung	1C					
71573	Allmersbach im Tal	Allmersbach im Tal, Heutensbach	Gemeinde im Spiegel - Allmersbach im Tal	Amtsblatt	908	2.207	0,49	15,00	Mittwoch, 08:00 Uhr	Freitag	2105	Uhingen
71566	Althütte	Althütte, Fautsbach, Hörschhof, Kallenberg, Lutzenberg, Schlichenhöfle, Schlichenweiler, Schöllhütte, Sechselberg, Voggenhof, Waldenweiler	Mitteilungsblatt Althütte	Amtsblatt	909	1.829	0,49	15,00	Dienstag, 09:00 Uhr	Donnerstag	2106	Uhingen
71549	Auenwald	Auenwald, Däfern, Ebersberg, Hohnweiler, Lippoldsweiler, Mittelbrüden, Oberbrüden, Unterbrüden	Mitteilungsblatt Auenwald	Amtsblatt	1.367	3.092	0,49	15,00	Dienstag, 15:00 Uhr	Donnerstag	2107	Uhingen
71576	Burgstetten	Burgstall, Burgstetten, Erbstetten, Kirschenhardthof	Die Brücke Burgstetten	Amtsblatt	858	1.576	0,49	15,00	Dienstag, 14:00 Uhr	Donnerstag	2109	Uhingen
73667	Kaisersbach	Brandhöfle, Bruch, Cronhütte, Ebersberg, Ebni, Fratzenklingenhof, Fratzenwiesenhof, Gebenweiler, Gmeinweiler, Grairich, Hägerhof, Höfenäckerle, Kaisersbach, Kaltenbronnhof, Killenhof, Menzles, Menzlesmühle, Mönchhof, Schadberg, Schillinghof, Spatzenhof, Strohhof, Voggenmühlhöfle, Weidenhof, Wiesensteighof	Amtliches Mitteilungsblatt Kaisersbach	Amtsblatt	497	1.033	0,49	15,00	Dienstag, 10:00 Uhr	Donnerstag	2110	Uhingen
71737	Kirchberg an der Murr	Frühmeßhof, Kirchberg an der Murr, Neuhof, Obertorhöfe, Zwingelhausen	Mitteilungsblatt Kirchberg an der Murr	Amtsblatt	892	1.947	0,47	15,00	Mittwoch, 08:00 Uhr	Donnerstag	2102	Uhingen

Mit Ausnahme von Traueranzeigen werden alle Anzeigen als SmartAd kostenpflichtig digital verlängert | Stellenanzeigen werden zusätzlich auf jobsucheBW kostenpflichtig digital verlängert | Alle Preise in Euro zzgl. gesetzlicher MwSt. | T Textteil- oder Titelanzeigen möglich | K Kooperationspartner: nur buchbar in Kombination mit Ausgaben von NUSSBAUM Medien

Belegungsmöglichkeiten
Rems-Murr-Kreis

PLZ	Hauptort	zusätzliche Erscheinungsorte	Titel	Art des Blattes	verbreitete Auflage		mm-Preis 45 mm breit	Preis SmartAd	Anzeigenschluss	Erscheinungs-tag	ID	Kontakt
					Abo-Titel	Vollverteilung	1C					
71397	Leutenbach	Leutenbach, Nellmersbach, Weiler zum Stein	Leute - Amtsblatt Leutenbach	Amtsblatt	1.835	5.703	0,48	15,00	Dienstag, 10:00 Uhr	Donnerstag	2111	Uhingen
71570	Oppenweiler	Aichelbach, Dauernberg, Ellenweiler, Hinterer Rohrbach, Oppenweiler, Reichenbach, Reichenberg, Reutenhof, Rüflensmühle, Schiffrain, Vorderer Rohrbach, Wilhelmsheim, Zell	Die Brücke Oppenweiler	Amtsblatt	974	1.900	0,47	15,00	Dienstag, 10:00 Uhr	Mittwoch	2103	Uhingen
71560	Sulzbach an der Murr	Bartenbach, Berwinkel, Bushof, Eschenstruet, Hager, Hammer, Ittenberg, Kleinhöchberg, Lautern, Schleißweiler, Siebersbach, Sulzbach an der Murr, Zwerenberg	Sulzbacher Nachrichten	Amtsblatt	1.102	2.416	0,47	15,00	Dienstag, 15:00 Uhr	Donnerstag	2104	Uhingen
73660	Urbach	Urbach	Urbacher Mitteilungen	Amtsblatt	1.899	4.165	0,54	15,00	Dienstag, 14:00 Uhr	Donnerstag	2118	Uhingen
71336	WN-Bittenfeld	Bittenfeld	Mitteilungsblatt Bittenfeld	Amtsblatt	877	2.265	0,44	15,00	Mittwoch, 10:00 Uhr	Donnerstag	2115	Uhingen
71334	WN-Hegnach	Hegnach	Hegnach Aktuell	Amtsblatt	634	2.155	0,47	15,00	Mittwoch, 09:00 Uhr	Donnerstag	2101	Uhingen
71336	WN-Neustadt	Neustadt	Mitteilungsblatt Neustadt	Amtsblatt	667	2.725	0,44	15,00	Dienstag, 16:00 Uhr	Donnerstag	2114	Uhingen
71554	Weissach im Tal	Bruch, Cottenweiler, Oberweissach, Unterweissach, Weissach im Tal	Nachrichtenblatt Weissach im Tal	Amtsblatt	1.395	3.290	0,48	15,00	Dienstag, 10:00 Uhr	Donnerstag	2113	Uhingen

Mit Ausnahme von Traueranzeigen werden alle Anzeigen als SmartAd kostenpflichtig digital verlängert | Stellenanzeigen werden zusätzlich auf jobsucheBW kostenpflichtig digital verlängert | Alle Preise in Euro zzgl. gesetzlicher MwSt. | T Textteil- oder Titelanzeigen möglich | K Kooperationspartner: nur buchbar in Kombination mit Ausgaben von NUSSBAUM Medien

Belegungsmöglichkeiten
Rems-Murr-Kreis

PLZ	Hauptort	zusätzliche Erscheinungsorte	Titel	Art des Blattes	verbreitete Auflage		mm-Preis 45 mm breit	Preis SmartAd	Anzeigenschluss	Erscheinungs-tag	ID	Kontakt
					Abo-Titel	Vollverteilung	1C					
73650	Winterbach	Engelberg, Manolzweiler, Winterbach	Mitteilungsblatt Winterbach - mehr als Heimat	Amtsblatt	1.802	3.885	0,54	15,00	Dienstag, 12:00 Uhr	Donnerstag	2119	Uhingen

Mit Ausnahme von Traueranzeigen werden alle Anzeigen als SmartAd kostenpflichtig digital verlängert | Stellenanzeigen werden zusätzlich auf jobsucheBW kostenpflichtig digital verlängert | Alle Preise in Euro zzgl. gesetzlicher MwSt. | T Textteil- oder Titelanzeigen möglich | K Kooperationspartner: nur buchbar in Kombination mit Ausgaben von NUSSBAUM Medien

Weitere Belegungsmöglichkeiten Rems-Murr-Kreis

Kombi-Buchungen

Kombination	Erscheinungsorte	Anzahl	verbreitete Auflage	mm-Preis 45 mm breit 1C	Vorteil in %	1/4 Seite 90 × 135 mm 1C	1/4 Seite 90 × 135 mm 4C	Anzeigenschluss	Erscheinungstag	ID	Kontakt
Rems-Murr-Kreis	Allmersbach im Tal, Althütte, Auenwald, Burgstetten, Kaisersbach, Kirchberg an der Murr, Leutenbach, Oppenweiler, Sulzbach an der Murr, Urbach, WN-Bittenfeld, WN-Hegnach, WN-Neustadt, Weissach im Tal, Winterbach	15 Objekte	16.616	3,57	**> 50 %**	963,90	1.253,07	Dienstag, 09:00 Uhr	Mittwoch, Donnerstag, Freitag	2150	Uhingen

Mit Ausnahme von Traueranzeigen werden alle Anzeigen als SmartAd kostenpflichtig digital verlängert | Stellenanzeigen werden zusätzlich auf jobsucheBW kostenpflichtig digital verlängert | Alle Preise in Euro zzgl. gesetzlicher MwSt. | T Textteil- oder Titelanzeigen möglich | K Kooperationspartner: nur buchbar in Kombination mit Ausgaben von NUSSBAUM Medien

Attraktive Preise für Stellen, Immobilien & kulturelle Veranstaltungen

Kombination	Erscheinungsorte	Anzahl	verbreitete Auflage	mm-Preis 45 mm breit 1C	Vorteil in %	1/4 Seite 90 × 135 mm 1C	1/4 Seite 90 × 135 mm 4C	Anzeigenschluss	Erscheinungstag	ID	Kontakt
Rems-Murr-Kreis	Allmersbach im Tal, Althütte, Auenwald, Burgstetten, Kaisersbach, Kirchberg an der Murr, Leutenbach, Oppenweiler, Sulzbach an der Murr, Urbach, WN-Bittenfeld, WN-Hegnach, WN-Neustadt, Weissach im Tal, Winterbach	15 Objekte	16.616	2,33	**> 60 %**	629,10	817,83	Dienstag, 09:00 Uhr	Mittwoch, Donnerstag, Freitag	2150	Uhingen

Mit Ausnahme von Traueranzeigen werden alle Anzeigen als SmartAd kostenpflichtig digital verlängert | Stellenanzeigen werden zusätzlich auf jobsucheBW kostenpflichtig digital verlängert | Alle Preise in Euro zzgl. gesetzlicher MwSt. | T Textteil- oder Titelanzeigen möglich | K Kooperationspartner: nur buchbar in Kombination mit Ausgaben von NUSSBAUM Medien

Anzeigenpreise für Gewerbetreibende Kreis Reutlingen

Allgemeine Erläuterungen

Die angegebenen mm-Preise gelten für s/w-Anzeigen (1c). Farbige Anzeigen (4c) werden mit einem 30%-igen Aufpreis berechnet.

Die angegebenen mm-Preise gelten branchenüblich für eine Spalte (45 mm). Zur Preis-Berechnung der bei uns üblichen 2- oder 4-spaltigen Anzeigen, multiplizieren Sie diesen Wert bitte mit dem Faktor 2 bzw. 4.

Verbreitete Auflage Abo-Titel

In den verbreiteten Auflagen der kostenpflichtigen Abo-Titel sind exklusive Digital-Abos enthalten sowie Digital-Zugänge im Rahmen bestehender Print-Abos, deren Abonnenten über die NUSSBAUM ID registriert/validiert wurden. Dadurch sind diese digitalen Ausgaben freigeschaltet und stehen im eKiosk zur Nutzung zur Verfügung.

Bitte beachten Sie, dass es in vielen Gemeinden vom Rathaus bzw. vom Verlag festgelegte Vollverteilungs-Wochen gibt. In diesen Wochen werden nicht nur die regulären Abo-Haushalte beliefert, sondern flächendeckend alle Haushalte. An Vollverteilungsterminen berechnen wir einen Aufpreis von 20%.

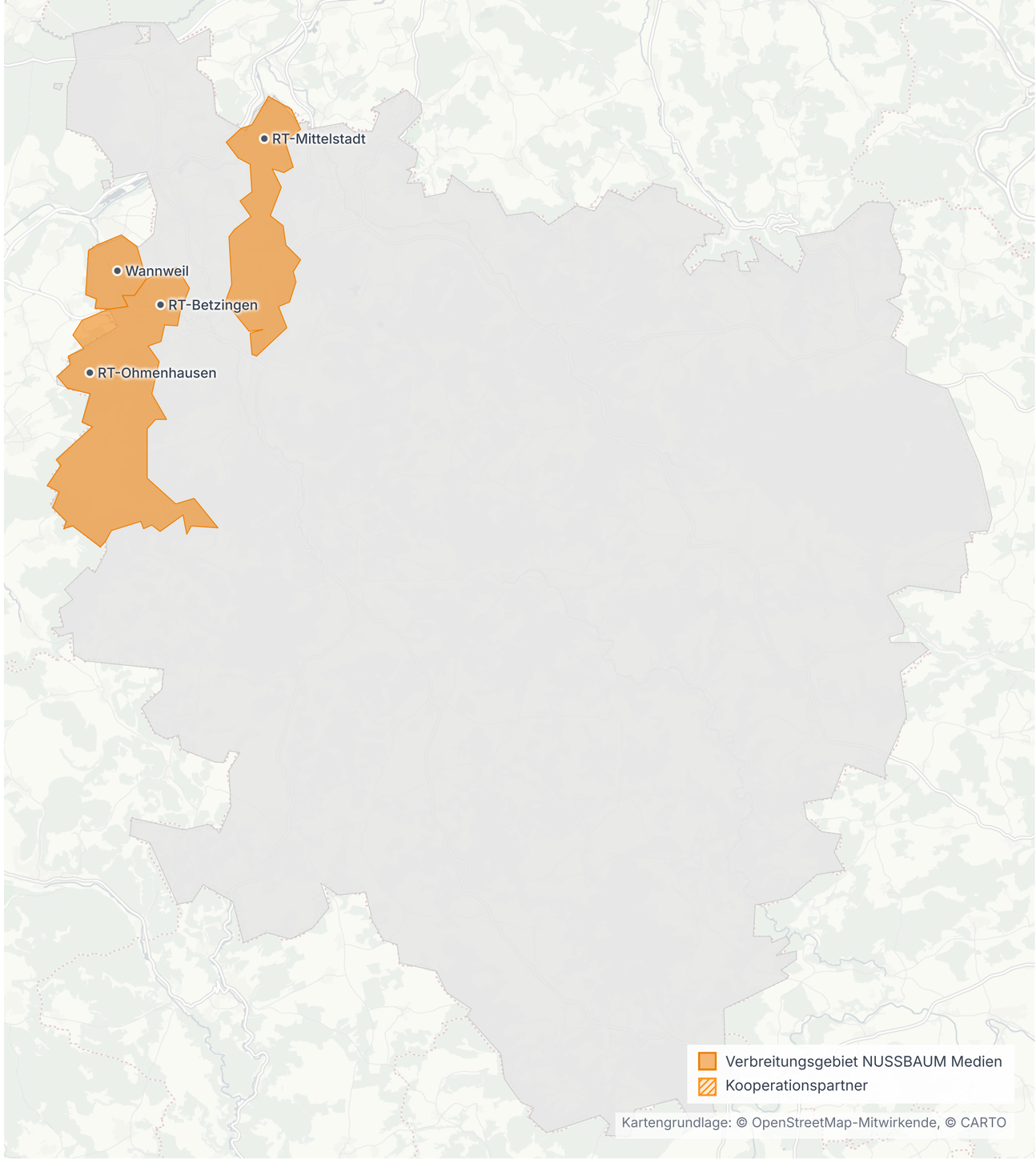

Belegungsmöglichkeiten
Kreis Reutlingen

PLZ	Hauptort	zusätzliche Erscheinungsorte	Titel	Art des Blattes	verbreitete Auflage		mm-Preis 45 mm breit	Preis SmartAd	Anzeigenschluss	Erscheinungs-tag	ID	Kontakt
					Abo-Titel	Vollverteilung	1C					
72770	RT-Betzingen	Betzingen	Betzinger Blättle	Lokalzeitung	676	5.470	0,41	15,00	Mittwoch, 11:00 Uhr	Freitag	2201	Weil der Stadt
72766	RT-Mittelstadt	Mittelstadt, Reicheneck, Sondelfingen	Gemeindebote Reutlingen Mittel-stadt	Amtsblatt	727	2.037	0,41	15,00	Mittwoch, 10:00 Uhr	Donnerstag	2202	Weil der Stadt
72770	RT-Ohmenhau-sen	Ohmenhausen	Ohmenhäuser Blättle	Amtsblatt	568	2.362	0,42	15,00	Mittwoch, 09:00 Uhr	Donnerstag	2204	Weil der Stadt
72827	Wannweil	Wannweil	Der Gemeindebote Wannweil	Amtsblatt	1.188	2.408	0,42	15,00	Mittwoch, 11:00 Uhr	Donnerstag	2206	Weil der Stadt

Mit Ausnahme von Traueranzeigen werden alle Anzeigen als SmartAd kostenpflichtig digital verlängert | Stellenanzeigen werden zusätzlich auf jobsucheBW kostenpflichtig digital verlängert | Alle Preise in Euro zzgl. gesetzlicher MwSt. | T Textteil- oder Titelanzeigen möglich | K Kooperationspartner: nur buchbar in Kombination mit Ausgaben von NUSSBAUM Medien

Weitere Belegungsmöglichkeiten Kreis Reutlingen

Kombi-Buchungen

Kombination	Erscheinungsorte	Anzahl	verbreitete Auflage	mm-Preis 45 mm breit 1C	Vorteil in %	1/4 Seite 90 × 135 mm 1C	1/4 Seite 90 × 135 mm 4C	Anzeigenschluss	Erscheinungstag	ID	Kontakt
Kreis Reutlingen	RT-Betzingen, RT-Mittelstadt, RT-Ohmenhausen, Wannweil	4 Objekte	3.159	1,49	**> 10 %**	402,30	522,99	Mittwoch, 09:00 Uhr	Donnerstag, Freitag	2200	Weil der Stadt
Kreis Reutlingen + Tübingen	Ammerbuch, Bodelshausen, Dettenhausen, Dußlingen, Gomaringen, Hirrlingen, Kirchentellinsfurt, Kusterdingen, Nehren, Neustetten, Ofterdingen, RT-Betzingen, RT-Mittelstadt, RT-Ohmenhausen, Rottenburg am Neckar, Starzach, TÜ-Bühl, TÜ-Hagelloch, TÜ-Kilchberg, TÜ-Pfrondorf, Wannweil	21 Objekte	32.948	6,51	**> 30 %**	1.757,70	2.285,01	Dienstag, 15:00 Uhr	Donnerstag, Freitag, Samstag	2247	Weil der Stadt
Neue Neckar-Kombi	Kirchentellinsfurt, Kusterdingen, Neckartenzlingen, RT-Betzingen, RT-Mittelstadt, RT-Ohmenhausen, TÜ-Pfrondorf, Wannweil	8 Objekte	11.350	1,25	**> 60 %**	337,50	438,75	Dienstag, 15:00 Uhr	Donnerstag, Freitag	2245	Weil der Stadt

Mit Ausnahme von Traueranzeigen werden alle Anzeigen als SmartAd kostenpflichtig digital verlängert | Stellenanzeigen werden zusätzlich auf jobsucheBW kostenpflichtig digital verlängert | Alle Preise in Euro zzgl. gesetzlicher MwSt. | T Textteil- oder Titelanzeigen möglich | K Kooperationspartner: nur buchbar in Kombination mit Ausgaben von NUSSBAUM Medien

Attraktive Preise für Stellen, Immobilien & kulturelle Veranstaltungen

Kombination	Erscheinungsorte	Anzahl	verbreitete Auflage	mm-Preis 45 mm breit 1C	Vorteil in %	1/4 Seite 90 × 135 mm 1C	1/4 Seite 90 × 135 mm 4C	Anzeigenschluss	Erscheinungstag	ID	Kontakt
Kreis Reutlingen	RT-Betzingen, RT-Mittelstadt, RT-Ohmenhausen, Wannweil	4 Objekte	3.159	1,49	**> 10 %**	402,30	522,99	Mittwoch, 09:00 Uhr	Donnerstag, Freitag	2200	Weil der Stadt

Mit Ausnahme von Traueranzeigen werden alle Anzeigen als SmartAd kostenpflichtig digital verlängert | Stellenanzeigen werden zusätzlich auf jobsucheBW kostenpflichtig digital verlängert | Alle Preise in Euro zzgl. gesetzlicher MwSt. | T Textteil- oder Titelanzeigen möglich | K Kooperationspartner: nur buchbar in Kombination mit Ausgaben von NUSSBAUM Medien

Weitere Belegungsmöglichkeiten Kreis Reutlingen

Attraktive Preise für Stellen, Immobilien & kulturelle Veranstaltungen (Fortsetzung)

Kombination	Erscheinungsorte	Anzahl	verbreitete Auflage	mm-Preis 45 mm breit	Vorteil in %	1/4 Seite 90 × 135 mm		Anzeigenschluss	Erscheinungstag	ID	Kontakt
				1C		1C	4C				
Kreis Reutlingen + Tübingen	Ammerbuch, Bodelshausen, Dettenhausen, Dußlingen, Gomaringen, Hirrlingen, Kirchentellinsfurt, Kusterdingen, Nehren, Neustetten, Ofterdingen, RT-Betzingen, RT-Mittelstadt, RT-Ohmenhausen, Rottenburg am Neckar, Starzach, TÜ-Bühl, TÜ-Hagelloch, TÜ-Kilchberg, TÜ-Pfrondorf, Wannweil	21 Objekte	32.948	4,38	**> 50 %**	1.182,60	1.537,38	Dienstag, 15:00 Uhr	Donnerstag, Freitag, Samstag	2247	Weil der Stadt
Neue Neckar-Kombi	Kirchentellinsfurt, Kusterdingen, Neckartenzlingen, RT-Betzingen, RT-Mittelstadt, RT-Ohmenhausen, TÜ-Pfrondorf, Wannweil	8 Objekte	11.350	1,25	**> 60 %**	337,50	438,75	Dienstag, 15:00 Uhr	Donnerstag, Freitag	2245	Weil der Stadt

Mit Ausnahme von Traueranzeigen werden alle Anzeigen als SmartAd kostenpflichtig digital verlängert | Stellenanzeigen werden zusätzlich auf jobsucheBW kostenpflichtig digital verlängert | Alle Preise in Euro zzgl. gesetzlicher MwSt. | T Textteil- oder Titelanzeigen möglich | K Kooperationspartner: nur buchbar in Kombination mit Ausgaben von NUSSBAUM Medien

Anzeigenpreise für Gewerbetreibende Rhein-Neckar-Kreis

Allgemeine Erläuterungen

Die angegebenen mm-Preise gelten für s/w-Anzeigen (1c). Farbige Anzeigen (4c) werden mit einem 30%-igen Aufpreis berechnet.

Die angegebenen mm-Preise gelten branchenüblich für eine Spalte (45 mm). Zur Preis-Berechnung der bei uns üblichen 2- oder 4-spaltigen Anzeigen, multiplizieren Sie diesen Wert bitte mit dem Faktor 2 bzw. 4.

Verbreitete Auflage Abo-Titel

In den verbreiteten Auflagen der kostenpflichtigen Abo-Titel sind exklusive Digital-Abos enthalten sowie Digital-Zugänge im Rahmen bestehender Print-Abos, deren Abonnenten über die NUSSBAUM ID registriert/validiert wurden. Dadurch sind diese digitalen Ausgaben freigeschaltet und stehen im eKiosk zur Nutzung zur Verfügung.

Bitte beachten Sie, dass es in vielen Gemeinden vom Rathaus bzw. vom Verlag festgelegte Vollverteilungs-Wochen gibt. In diesen Wochen werden nicht nur die regulären Abo-Haushalte beliefert, sondern flächendeckend alle Haushalte. An Vollverteilungsterminen berechnen wir einen Aufpreis von 20%.

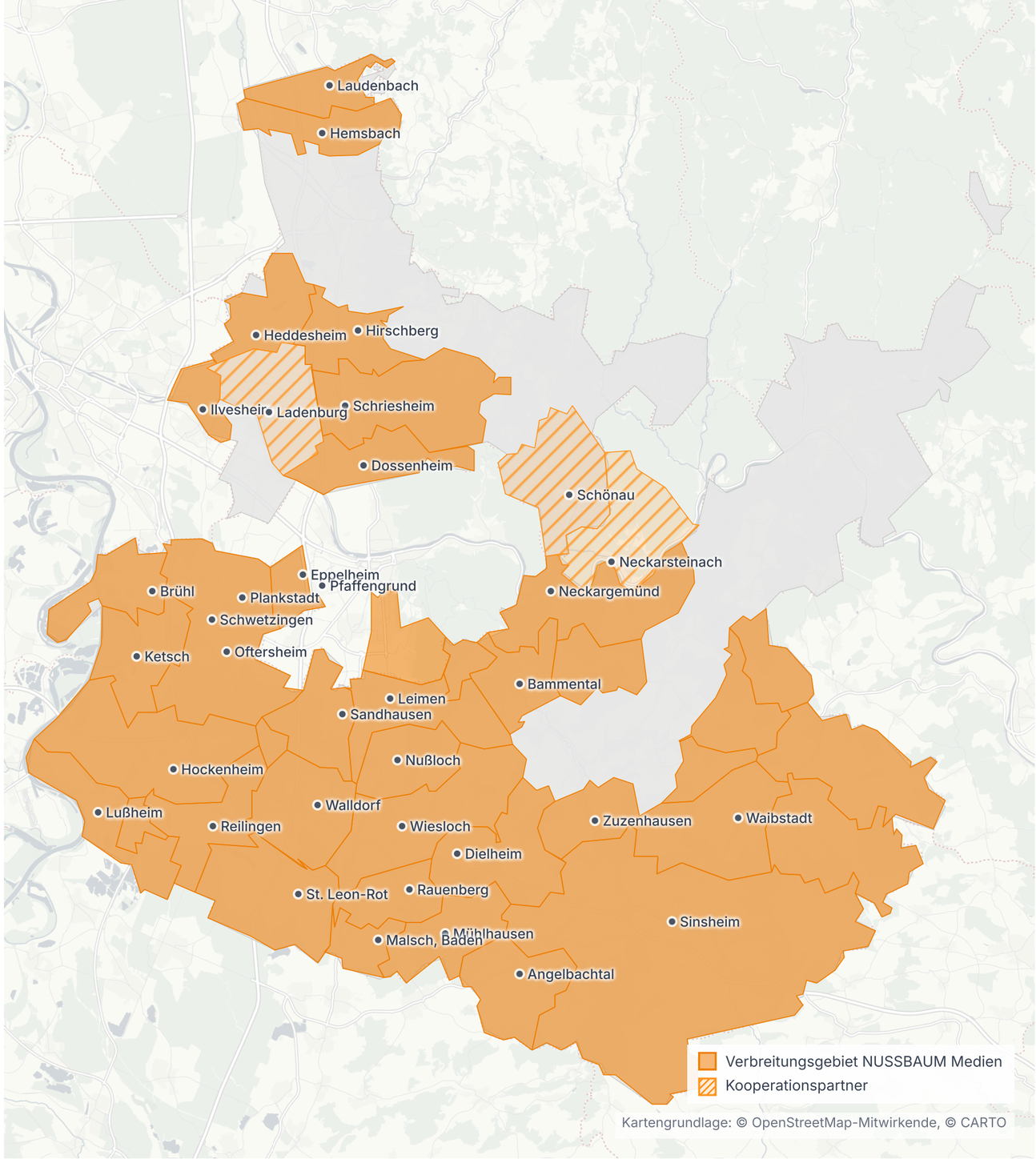

Belegungsmöglichkeiten Rhein-Neckar-Kreis

PLZ	Hauptort	zusätzliche Erscheinungsorte	Titel	Art des Blattes	verbreitete Auflage		mm-Preis 45 mm breit	Preis SmartAd	Anzeigenschluss	Erscheinungs-tag	ID	Kontakt
					Abo-Titel	Vollverteilung	1C					
74918	Angelbachtal	Angelbachtal	Mitteilungsblatt Angelbachtal	Amtsblatt	1.248	1.976	0,50	15,00	Dienstag, 14:00 Uhr	Freitag	6001	St. Leon-Rot
69245, 69251, 69257	Bammental	Bammental, Gaiberg, Wiesenbach	Gemeindenachrichten Bammen-tal,Gaiberg,Wiesenbach	Amtsblatt	2.181	5.396	0,40	15,00	Dienstag, 16:30 Uhr	Freitag	6035	St. Leon-Rot
68782	Brühl	Brühl	Links und rechts am Rhein - Brühl	Amtsblatt	—	8.151	0,67	15,00	Mittwoch, 16:00 Uhr	Freitag	6003	St. Leon-Rot
69234	Dielheim	Balzfeld, Dielheim, Horrenberg, Ober-hof, Unterhof	Mitteilungsblatt Dielheim	Amtsblatt	1.940	4.050	0,52	15,00	Dienstag, 15:45 Uhr	Donnerstag	6004	St. Leon-Rot
69221	Dossenheim	Dossenheim	Gemeinde-Nachrichten Dossenheim	Amtsblatt	1.972	6.590	0,46	15,00	Donnerstag, 08:00 Uhr	Freitag	6005	St. Leon-Rot
69214	Eppelheim	Eppelheim	Eppelheimer Nachrichten	Amtsblatt	—	7.991	0,65	15,00	Dienstag, 16:00 Uhr	Freitag	6006	St. Leon-Rot
68542	Heddesheim	Heddesheim	Mitteilungsblatt Heddesheim	Amtsblatt	2.394	6.260	0,50	15,00	Mittwoch, 09:00 Uhr	Donnerstag	6007	St. Leon-Rot
69502	Hemsbach	Hemsbach	Hemsbacher Woche	Lokalzeitung	1.326	6.008	0,50	15,00	Mittwoch, 12:00 Uhr	Freitag	6008	St. Leon-Rot
69493	Hirschberg	Großsachsen, Hirschberg, Leutershau-sen	Hirschberg an der Bergstraße	Amtsblatt	1.736	4.665	0,52	15,00	Mittwoch, 12:00 Uhr	Freitag	6009	St. Leon-Rot
68766	Hockenheim	Hockenheim	Hockenheimer Woche	Lokalzeitung	—	10.367	0,76	15,00	Montag, 17:00 Uhr	Mittwoch	6010	St. Leon-Rot
68549	Ilvesheim	Ilvesheim	Ilvesheim informiert	Amtsblatt	1.343	3.910	0,50	15,00	Mittwoch, 08:00 Uhr	Donnerstag	6036	St. Leon-Rot

Mit Ausnahme von Traueranzeigen werden alle Anzeigen als SmartAd kostenpflichtig digital verlängert | Stellenanzeigen werden zusätzlich auf jobsucheBW kostenpflichtig digital verlängert | Alle Preise in Euro zzgl. gesetzlicher MwSt. | T Textteil- oder Titelanzeigen möglich | K Kooperationspartner: nur buchbar in Kombination mit Ausgaben von NUSSBAUM Medien

Belegungsmöglichkeiten
Rhein-Neckar-Kreis

PLZ	Hauptort	zusätzliche Erscheinungsorte	Titel	Art des Blattes	verbreitete Auflage		mm-Preis 45 mm breit	Preis SmartAd	Anzeigenschluss	Erscheinungs-tag	ID	Kontakt
					Abo-Titel	Vollverteilung	1C					
68775	Ketsch	Ketsch	Ketscher Nachrichten	Amtsblatt	—	6.484	0,62	15,00	Dienstag, 16:00 Uhr	Donnerstag	6011	St. Leon-Rot
68526	Ladenburg K	Ladenburg	Ladenburger Zeitung	Kooperation	2.300	—	0,68	—	Mittwoch, 17:00 Uhr	Freitag	6012	St. Leon-Rot
69514	Laudenbach	Laudenbach	Mitteilungsblatt Laudenbach	Amtsblatt	—	3.245	0,50	15,00	Mittwoch, 12:00 Uhr	Freitag	6013	St. Leon-Rot
69181	Leimen	Gauangelloch, Leimen, Ochsenbach, St. Ilgen	Rathaus-Rundschau Leimen	Amtsblatt	2.487	13.185	0,58	15,00	Dienstag, 14:00 Uhr	Freitag	6014	St. Leon-Rot
68804, 68809	Lußheim	Altlußheim, Neulußheim	Lußheimer Nachrichten	Amtsblatt	1.076	6.125	0,46	15,00	Dienstag, 12:00 Uhr	Donnerstag	6015	St. Leon-Rot
69254	Malsch, Baden	Malsch	Malsch Gemeinderundschau	Amtsblatt	1.075	1.660	0,46	15,00	Montag, 16:00 Uhr	Mittwoch	6016	St. Leon-Rot
69242	Mühlhausen	Mühlhausen, Rettigheim, Tairnbach	Mühlhausen Gemeinderundschau	Amtsblatt	2.058	3.745	0,53	15,00	Dienstag, 16:00 Uhr	Donnerstag	6017	St. Leon-Rot
69151	Neckargemünd	Dilsberg, Kleingemünd, Mückenloch, Neckargemünd Waldhilsbach	Neckarbote Neckargemünd	Lokalzeitung amtl.	1.324	5.985	0,51	15,00	Dienstag, 15:30 Uhr	Donnerstag	6018	St. Leon-Rot
69239	Neckarsteinach K	Darsberg, Grein, Neckarhausen, Neckarsteinach	Mitteilungsblatt Neckarsteinach	Kooperation	1.100	—	0,41	—	Montag, 17:00 Uhr	Donnerstag	6049	St. Leon-Rot
69226	Nußloch	Maisbach, Nußloch	Rathaus-Rundschau Nußloch	Amtsblatt	2.091	5.440	0,54	15,00	Mittwoch, 16:00 Uhr	Freitag	6019	St. Leon-Rot
68723	Oftersheim	Oftersheim	Mitteilungsblatt Oftersheim	Amtsblatt	—	6.210	0,62	15,00	Mittwoch, 16:00 Uhr	Freitag	6020	St. Leon-Rot

Mit Ausnahme von Traueranzeigen werden alle Anzeigen als SmartAd kostenpflichtig digital verlängert | Stellenanzeigen werden zusätzlich auf jobsucheBW kostenpflichtig digital verlängert | Alle Preise in Euro zzgl. gesetzlicher MwSt. | T Textteil- oder Titelanzeigen möglich | K Kooperationspartner: nur buchbar in Kombination mit Ausgaben von NUSSBAUM Medien

Belegungsmöglichkeiten
Rhein-Neckar-Kreis

PLZ	Hauptort	zusätzliche Erscheinungsorte	Titel	Art des Blattes	verbreitete Auflage		mm-Preis 45 mm breit	Preis SmartAd	Anzeigenschluss	Erscheinungs-tag	ID	Kontakt
					Abo-Titel	Vollverteilung	1C					
69126	Pfaffengrund	Pfaffengrund	Pfaffengrunder Anzeiger - [Heidel-berg]	Amtsblatt	442	4.000	0,44	—	Montag, 12:00 Uhr	Samstag	6021	St. Leon-Rot
68723	Plankstadt	Plankstadt	Mitteilungsblatt Plankstadt	Amtsblatt	—	5.434	0,62	15,00	Dienstag, 12:00 Uhr	Donnerstag	6022	St. Leon-Rot
69231	Rauenberg	Malschenberg, Rauenberg, Rotenberg	Rauenberger Rundschau	Amtsblatt	1.656	3.925	0,53	15,00	Montag, 16:00 Uhr	Mittwoch	6023	St. Leon-Rot
68799	Reilingen	Reilingen	Reilinger Nachrichten	Amtsblatt	1.640	3.503	0,50	15,00	Dienstag, 16:30 Uhr	Donnerstag	6024	St. Leon-Rot
69207	Sandhausen	Sandhausen	Gemeindenachrichten Sandhausen	Amtsblatt	3.123	7.392	0,50	15,00	Dienstag, 15:00 Uhr	Freitag	6025	St. Leon-Rot
69198	Schriesheim	Altenbach, Schriesheim, Ursenbach	Mitteilungsblatt Schriesheim	Amtsblatt	2.688	7.285	0,52	15,00	Montag, 16:00 Uhr	Mittwoch	6026	St. Leon-Rot
68723	Schwetzingen	Schwetzingen	Schwetzinger Woche	Lokalzeitung	—	12.780	0,91	15,00	Montag, 17:00 Uhr	Mittwoch	6027	St. Leon-Rot
69250	Schönau K	Altneudorf, Schönau	Amtsblatt GVV-Schönau	Kooperation	2.790	5.400	0,44	—	Montag, 17:00 Uhr	Mittwoch	6048	St. Leon-Rot
74889	Sinsheim	Adersbach, Dühren, Ehrstädt, Eschel-bach, Hasselbach, Hilsbach, Hoffen-heim, Immelhäuserhof, Reihen, Rohr-bach, Sinsheim, Steinsfurt, Waldangel-loch, Weiler	Sinsheimer Stadtanzeiger	Amtsblatt	—	17.600	0,96	15,00	Dienstag, 10:30 Uhr	Donnerstag	6028	St. Leon-Rot
68789	St. Leon-Rot	St. Leon-Rot	Gemeindenachrichten St. Leon-Rot	Amtsblatt	3.350	6.410	0,60	15,00	Mittwoch, 10:00 Uhr	Freitag	6029	St. Leon-Rot

Mit Ausnahme von Traueranzeigen werden alle Anzeigen als SmartAd kostenpflichtig digital verlängert | Stellenanzeigen werden zusätzlich auf jobsucheBW kostenpflichtig digital verlängert | Alle Preise in Euro zzgl. gesetzlicher MwSt. | T Textteil- oder Titelanzeigen möglich | K Kooperationspartner: nur buchbar in Kombination mit Ausgaben von NUSSBAUM Medien

Belegungsmöglichkeiten
Rhein-Neckar-Kreis

PLZ	Hauptort	zusätzliche Erscheinungsorte	Titel	Art des Blattes	verbreitete Auflage		mm-Preis 45 mm breit	Preis SmartAd	Anzeigenschluss	Erscheinungs-tag	ID	Kontakt
					Abo-Titel	Vollverteilung	1C					
74925, 74921, 74924, 74933, 74934, 74915	Waibstadt	Daisbach, Epfenbach, Flinsbach, Helmhof, Helmstadt-Bargen, Neckarbischofsheim, Neidenstein, Reichartshausen, Untergimpern, Waibstadt	Die Brunnenregion - Amtsblatt GVV Waibstadt	Amtsblatt	3.196	8.034	0,55	15,00	Dienstag, 16:00 Uhr	Freitag	6030	Bad Rappenau
69190	Walldorf	Walldorf	Walldorfer Rundschau	Amtsblatt	2.952	7.909	0,61	15,00	Mittwoch, 14:00 Uhr	Samstag	6031	St. Leon-Rot
69168	Wiesloch	Baiertal, Frauenweiler, Schatthausen, Wiesloch	WIEWO - Wieslocher Woche	Lokalzeitung	2.760	10.798	0,72	15,00	Dienstag, 10:00 Uhr	Donnerstag	6033	St. Leon-Rot
74939	Zuzenhausen	Zuzenhausen	Amtsblatt Zuzenhausen	Amtsblatt	650	938	0,43	15,00	Mittwoch, 09:00 Uhr	Freitag	6034	St. Leon-Rot

Mit Ausnahme von Traueranzeigen werden alle Anzeigen als SmartAd kostenpflichtig digital verlängert | Stellenanzeigen werden zusätzlich auf jobsucheBW kostenpflichtig digital verlängert | Alle Preise in Euro zzgl. gesetzlicher MwSt. | T Textteil- oder Titelanzeigen möglich | K Kooperationspartner: nur buchbar in Kombination mit Ausgaben von NUSSBAUM Medien

Weitere Belegungsmöglichkeiten Rhein-Neckar-Kreis

Kombi-Buchungen

Kombination	Erscheinungsorte	Anzahl	verbreitete Auflage	mm-Preis 45 mm breit 1C	Vorteil in %	1/4 Seite 90 × 135 mm 1C	1/4 Seite 90 × 135 mm 4C	Anzeigenschluss	Erscheinungstag	ID	Kontakt
Rhein-Neckar-Kreis	Angelbachtal, Baden, Bammental, Brühl, Dielheim, Dossenheim, Eppelheim, Heddesheim, Hemsbach, Hirschberg, Hockenheim, Ilvesheim, Ketsch, Laudenbach, Leimen, Lußheim, Malsch, Mühlhausen, Neckargemünd, Nußloch, Oftersheim, Plankstadt, Rauenberg, Reilingen, Sandhausen, Schriesheim, Schwetzingen, Sinsheim, St. Leon-Rot, Waibstadt, Walldorf, Wiesloch, Zuzenhausen	32 Objekte	124.528	10,59	**> 40 %**	2.859,30	3.717,09	Montag, 16:00 Uhr	Mittwoch, Donnerstag, Freitag, Samstag	6062	St. Leon-Rot
Rhein-Neckar-Kreis-OST	Angelbachtal, Baden, Bammental, Dielheim, Leimen, Malsch, Mühlhausen, Neckargemünd, Nußloch, Rauenberg, Sandhausen, Sinsheim, St. Leon-Rot, Waibstadt, Walldorf, Wiesloch, Zuzenhausen	16 Objekte	49.691	4,74	**> 40 %**	1.279,80	1.663,74	Montag, 16:00 Uhr	Mittwoch, Donnerstag, Freitag, Samstag	6065	St. Leon-Rot
Rhein-Neckar-Kreis WEST	Brühl, Dossenheim, Eppelheim, Heddesheim, Hemsbach, Hirschberg, Hockenheim, Ilvesheim, Ketsch, Laudenbach, Lußheim, Oftersheim, Plankstadt, Reilingen, Schriesheim, Schwetzingen	16 Objekte	74.837	6,70	**> 20 %**	1.809,00	2.351,70	Montag, 16:00 Uhr	Mittwoch, Donnerstag, Freitag	6075	St. Leon-Rot

Mit Ausnahme von Traueranzeigen werden alle Anzeigen als SmartAd kostenpflichtig digital verlängert | Stellenanzeigen werden zusätzlich auf jobsucheBW kostenpflichtig digital verlängert | Alle Preise in Euro zzgl. gesetzlicher MwSt. | T Textteil- oder Titelanzeigen möglich | K Kooperationspartner: nur buchbar in Kombination mit Ausgaben von NUSSBAUM Medien

Weitere Belegungsmöglichkeiten Rhein-Neckar-Kreis

Attraktive Preise für Stellen, Immobilien & kulturelle Veranstaltungen

Kombination	Erscheinungsorte	Anzahl	verbreitete Auflage	mm-Preis 45 mm breit 1C	Vorteil in %	1/4 Seite 90 × 135 mm 1C	1/4 Seite 90 × 135 mm 4C	Anzeigenschluss	Erscheinungstag	ID	Kontakt
Rhein-Neckar-Kreis	Angelbachtal, Baden, Bammental, Brühl, Dielheim, Dossenheim, Eppelheim, Heddesheim, Hemsbach, Hirschberg, Hockenheim, Ilvesheim, Ketsch, Laudenbach, Leimen, Lußheim, Malsch, Mühlhausen, Neckargemünd, Nußloch, Oftersheim, Plankstadt, Rauenberg, Reilingen, Sandhausen, Schriesheim, Schwetzingen, Sinsheim, St. Leon-Rot, Waibstadt, Walldorf, Wiesloch, Zuzenhausen	32 Objekte	124.528	6,20	**> 60 %**	1.674,00	2.176,20	Montag, 16:00 Uhr	Mittwoch, Donnerstag, Freitag, Samstag	6062	St. Leon-Rot
Rhein-Neckar-Kreis-OST	Angelbachtal, Baden, Bammental, Dielheim, Leimen, Malsch, Mühlhausen, Neckargemünd, Nußloch, Rauenberg, Sandhausen, Sinsheim, St. Leon-Rot, Waibstadt, Walldorf, Wiesloch, Zuzenhausen	16 Objekte	49.691	3,32	**> 60 %**	896,40	1.165,32	Montag, 16:00 Uhr	Mittwoch, Donnerstag, Freitag, Samstag	6065	St. Leon-Rot
Rhein-Neckar-Kreis WEST	Brühl, Dossenheim, Eppelheim, Heddesheim, Hemsbach, Hirschberg, Hockenheim, Ilvesheim, Ketsch, Laudenbach, Lußheim, Oftersheim, Plankstadt, Reilingen, Schriesheim, Schwetzingen	16 Objekte	74.837	4,69	**> 40 %**	1.266,30	1.646,19	Montag, 16:00 Uhr	Mittwoch, Donnerstag, Freitag	6075	St. Leon-Rot

Mit Ausnahme von Traueranzeigen werden alle Anzeigen als SmartAd kostenpflichtig digital verlängert | Stellenanzeigen werden zusätzlich auf jobsucheBW kostenpflichtig digital verlängert | Alle Preise in Euro zzgl. gesetzlicher MwSt. | T Textteil- oder Titelanzeigen möglich | K Kooperationspartner: nur buchbar in Kombination mit Ausgaben von NUSSBAUM Medien

Anzeigenpreise für Gewerbetreibende Kreis Rottweil

Allgemeine Erläuterungen

Die angegebenen mm-Preise gelten für s/w-Anzeigen (1c). Farbige Anzeigen (4c) werden mit einem 30%-igen Aufpreis berechnet.

Die angegebenen mm-Preise gelten branchenüblich für eine Spalte (45 mm). Zur Preis-Berechnung der bei uns üblichen 2- oder 4-spaltigen Anzeigen, multiplizieren Sie diesen Wert bitte mit dem Faktor 2 bzw. 4.

Verbreitete Auflage Abo-Titel

In den verbreiteten Auflagen der kostenpflichtigen Abo-Titel sind exklusive Digital-Abos enthalten sowie Digital-Zugänge im Rahmen bestehender Print-Abos, deren Abonnenten über die NUSSBAUM ID registriert/validiert wurden. Dadurch sind diese digitalen Ausgaben freigeschaltet und stehen im eKiosk zur Nutzung zur Verfügung.

Bitte beachten Sie, dass es in vielen Gemeinden vom Rathaus bzw. vom Verlag festgelegte Vollverteilungs-Wochen gibt. In diesen Wochen werden nicht nur die regulären Abo-Haushalte beliefert, sondern flächendeckend alle Haushalte. An Vollverteilungsterminen berechnen wir einen Aufpreis von 20%.

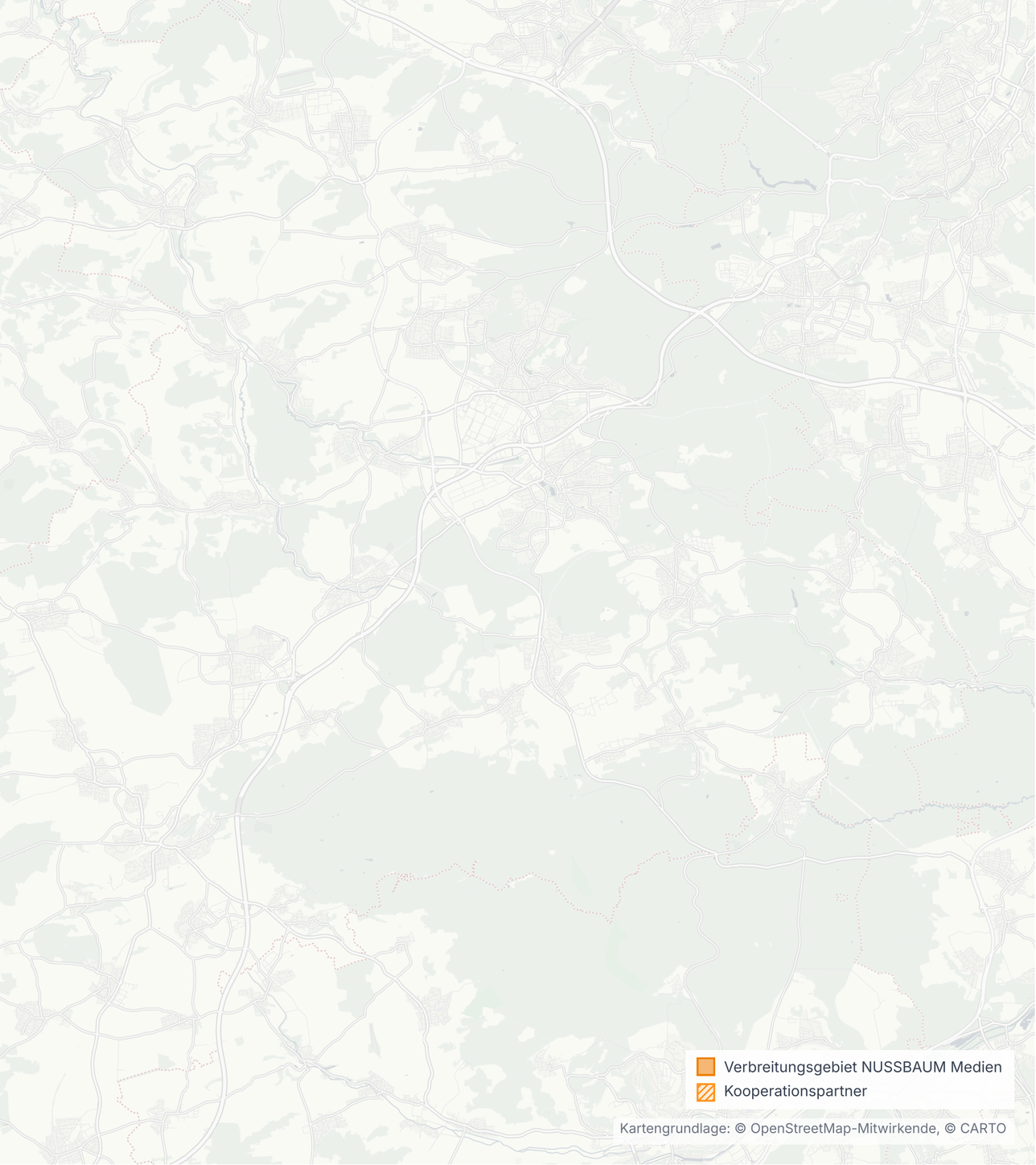

Weitere Belegungsmöglichkeiten Kreis Rottweil

Kombi-Buchungen

Kombination	Erscheinungsorte	Anzahl	verbreitete Auflage	mm-Preis 45 mm breit 1C	Vorteil in %	1/4 Seite 90 × 135 mm 1C	1/4 Seite 90 × 135 mm 4C	Anzeigenschluss	Erscheinungstag	ID	Kontakt
Kreis Rottweil	Aichhalden, Bösingen, Dietingen, Dornhan, Dunningen, Epfendorf, Eschbronn, Fluorn-Winzeln, Lauterbach, Oberndorf am Neckar, Rottweil, Schramberg-Tennenbronn, Sulz am Neckar, Villingen-dorf, Vöhringen, Wellendingen, Zimmern ob Rottweil	17 Objekte	30.661	4,50	**> 30 %**	1.215,00	1.579,50	Dienstag, 09:00 Uhr	Donnerstag, Freitag	2300	Rottweil

Mit Ausnahme von Traueranzeigen werden alle Anzeigen als SmartAd kostenpflichtig digital verlängert | Stellenanzeigen werden zusätzlich auf jobsucheBW kostenpflichtig digital verlängert | Alle Preise in Euro zzgl. gesetzlicher MwSt. | T Textteil- oder Titelanzeigen möglich | K Kooperationspartner: nur buchbar in Kombination mit Ausgaben von NUSSBAUM Medien

Attraktive Preise für Stellen, Immobilien & kulturelle Veranstaltungen

Kombination	Erscheinungsorte	Anzahl	verbreitete Auflage	mm-Preis 45 mm breit 1C	Vorteil in %	1/4 Seite 90 × 135 mm 1C	1/4 Seite 90 × 135 mm 4C	Anzeigenschluss	Erscheinungstag	ID	Kontakt
Kreis Rottweil	Aichhalden, Bösingen, Dietingen, Dornhan, Dunningen, Epfendorf, Eschbronn, Fluorn-Winzeln, Lauterbach, Oberndorf am Neckar, Rottweil, Schramberg-Tennenbronn, Sulz am Neckar, Villingen-dorf, Vöhringen, Wellendingen, Zimmern ob Rottweil	17 Objekte	30.661	2,70	**> 60 %**	729,00	947,70	Dienstag, 09:00 Uhr	Donnerstag, Freitag	2300	Rottweil

Mit Ausnahme von Traueranzeigen werden alle Anzeigen als SmartAd kostenpflichtig digital verlängert | Stellenanzeigen werden zusätzlich auf jobsucheBW kostenpflichtig digital verlängert | Alle Preise in Euro zzgl. gesetzlicher MwSt. | T Textteil- oder Titelanzeigen möglich | K Kooperationspartner: nur buchbar in Kombination mit Ausgaben von NUSSBAUM Medien

Anzeigenpreise für Gewerbetreibende Kreis Schwäbisch Hall

Allgemeine Erläuterungen

Die angegebenen mm-Preise gelten für s/w-Anzeigen (1c). Farbige Anzeigen (4c) werden mit einem 30%-igen Aufpreis berechnet.

Die angegebenen mm-Preise gelten branchenüblich für eine Spalte (45 mm). Zur Preis-Berechnung der bei uns üblichen 2- oder 4-spaltigen Anzeigen, multiplizieren Sie diesen Wert bitte mit dem Faktor 2 bzw. 4.

Verbreitete Auflage Abo-Titel

In den verbreiteten Auflagen der kostenpflichtigen Abo-Titel sind exklusive Digital-Abos enthalten sowie Digital-Zugänge im Rahmen bestehender Print-Abos, deren Abonnenten über die NUSSBAUM ID registriert/validiert wurden. Dadurch sind diese digitalen Ausgaben freigeschaltet und stehen im eKiosk zur Nutzung zur Verfügung.

Bitte beachten Sie, dass es in vielen Gemeinden vom Rathaus bzw. vom Verlag festgelegte Vollverteilungs-Wochen gibt. In diesen Wochen werden nicht nur die regulären Abo-Haushalte beliefert, sondern flächendeckend alle Haushalte. An Vollverteilungsterminen berechnen wir einen Aufpreis von 20%.

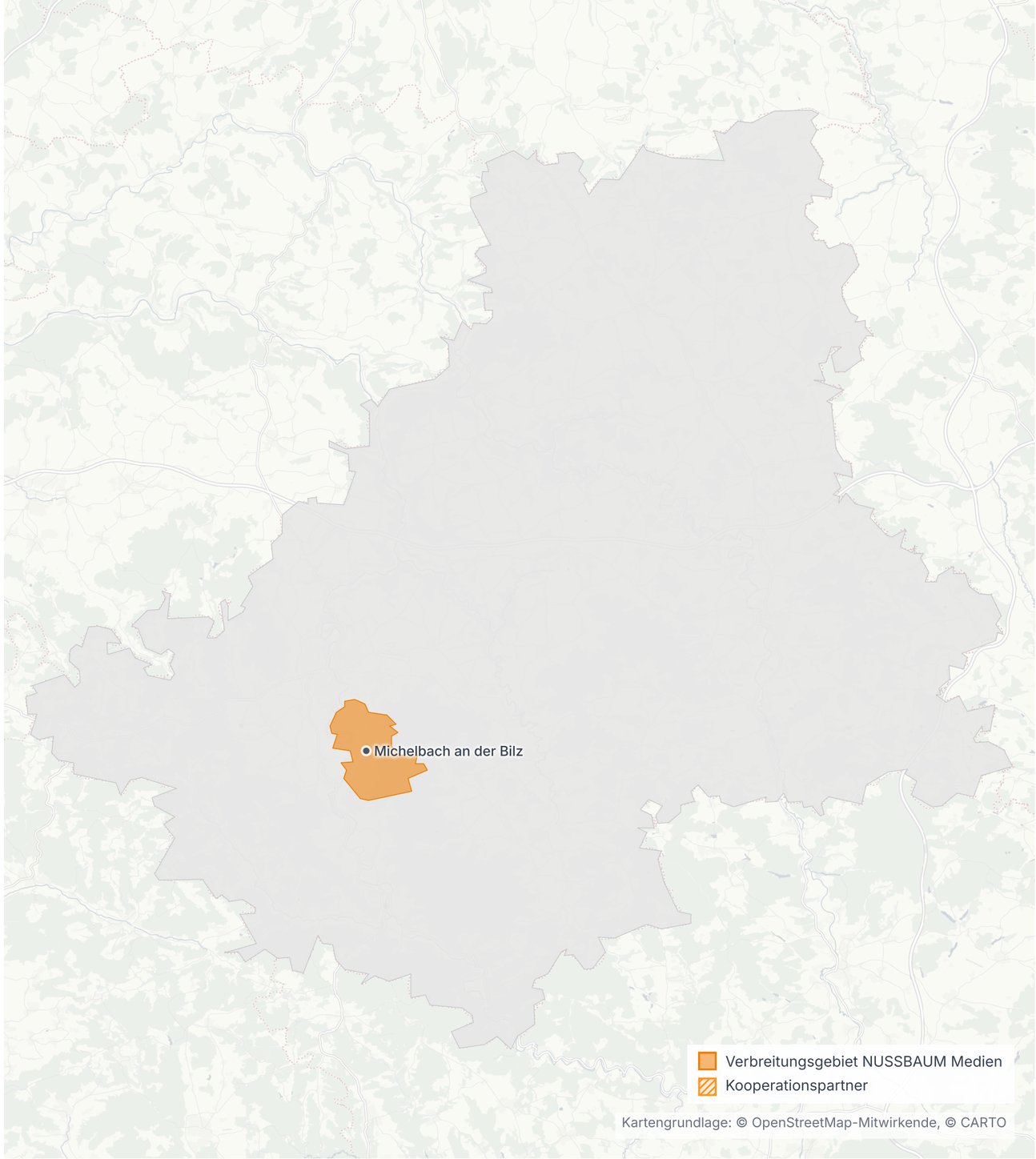

Belegungsmöglichkeiten
Kreis Schwäbisch Hall

PLZ	Hauptort	zusätzliche Erscheinungsorte	Titel	Art des Blattes	verbreitete Auflage		mm-Preis 45 mm breit	Preis SmartAd	Anzeigenschluss	Erscheinungs-tag	ID	Kontakt
					Abo-Titel	Vollverteilung	1C					
74544	Michelbach an der Bilz	Gschlachtenbretzingen, Hirschfelden, Michelbach an der Bilz, Rauhenbretzingen	Amtliche Nachrichten Michelbach	Amtsblatt	896	1.720	0,44	15,00	Donnerstag, 08:00 Uhr	Samstag	2401	Weil der Stadt

Mit Ausnahme von Traueranzeigen werden alle Anzeigen als SmartAd kostenpflichtig digital verlängert | Stellenanzeigen werden zusätzlich auf jobsucheBW kostenpflichtig digital verlängert | Alle Preise in Euro zzgl. gesetzlicher MwSt. | T Textteil- oder Titelanzeigen möglich | K Kooperationspartner: nur buchbar in Kombination mit Ausgaben von NUSSBAUM Medien

Anzeigenpreise für Gewerbetreibende Schwarzwald-Baar-Kreis

Allgemeine Erläuterungen

Die angegebenen mm-Preise gelten für s/w-Anzeigen (1c). Farbige Anzeigen (4c) werden mit einem 30%-igen Aufpreis berechnet.

Die angegebenen mm-Preise gelten branchenüblich für eine Spalte (45 mm). Zur Preis-Berechnung der bei uns üblichen 2- oder 4-spaltigen Anzeigen, multiplizieren Sie diesen Wert bitte mit dem Faktor 2 bzw. 4.

Verbreitete Auflage Abo-Titel

In den verbreiteten Auflagen der kostenpflichtigen Abo-Titel sind exklusive Digital-Abos enthalten sowie Digital-Zugänge im Rahmen bestehender Print-Abos, deren Abonnenten über die NUSSBAUM ID registriert/validiert wurden. Dadurch sind diese digitalen Ausgaben freigeschaltet und stehen im eKiosk zur Nutzung zur Verfügung.

Bitte beachten Sie, dass es in vielen Gemeinden vom Rathaus bzw. vom Verlag festgelegte Vollverteilungs-Wochen gibt. In diesen Wochen werden nicht nur die regulären Abo-Haushalte beliefert, sondern flächendeckend alle Haushalte. An Vollverteilungsterminen berechnen wir einen Aufpreis von 20%.

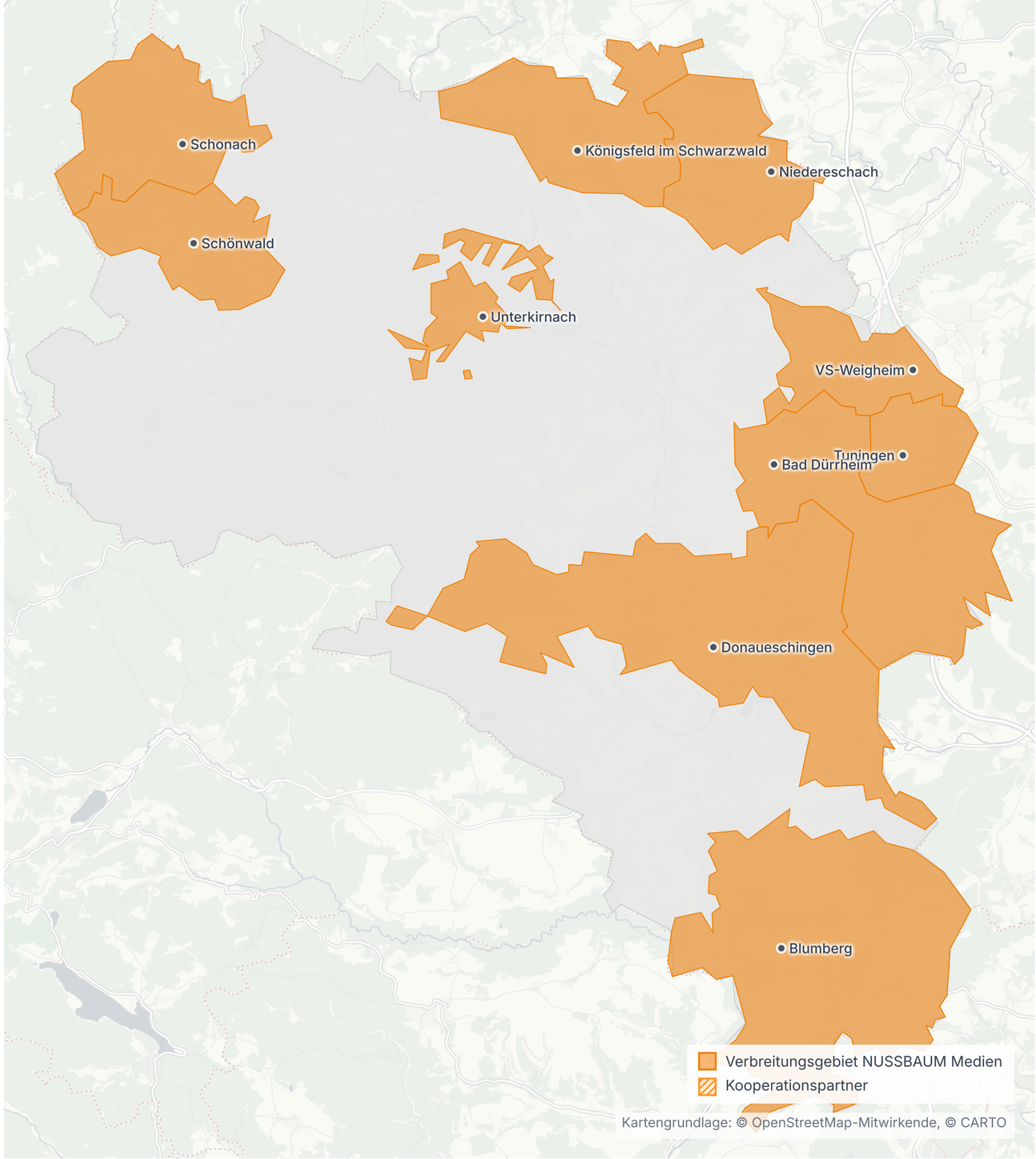

Belegungsmöglichkeiten Schwarzwald-Baar-Kreis

PLZ	Hauptort	zusätzliche Erscheinungsorte	Titel	Art des Blattes	verbreitete Auflage		mm-Preis 45 mm breit	Preis SmartAd	Anzeigenschluss	Erscheinungs-tag	ID	Kontakt
					Abo-Titel	Vollverteilung	1C					
78073	Bad Dürrheim	Bad Dürrheim, Biesingen, Hochemmingen, Oberbaldingen, Sunthausen, Unterbaldingen, Öfingen	Bad Dürrheimer Nachrichten	Amtsblatt	1.257	6.914	0,43	15,00	Dienstag, 09:00 Uhr	Donnerstag	2501	Rottweil
78176	Blumberg	Achdorf, Aselfingen, Blumberg, Epfenhofen, Eschach, Fützen, Hondingen, Kommingen, Neuhaus, Nordhalden, Opferdingen, Randen, Riedböhringen, Riedöschingen, Zollhaus, Überachen	Blumberg Aktuell	Amtsblatt	—	4.943	0,64	15,00	Mittwoch, 11:00 Uhr	Donnerstag	2502	Rottweil
78166	Donaueschingen	Aasen, Donaueschingen, Grüningen, Heidenhofen, Hubertshofen, Neudingen, Pfohren, Wolterdingen	Mitteilungsblatt Donaueschingen	Amtsblatt	2.898	10.369	0,44	15,00	Donnerstag, 10:00 Uhr	Freitag	2503	Rottweil
78126	Königsfeld im Schwarzwald	Buchenberg, Burgberg, Ermannsweiler, Königsfeld im Schwarzwald, Neuhausen, Weiler	Königsfeld - Bürgerinfo/Gästejournal	Amtsblatt	1.520	2.607	0,41	15,00	Mittwoch, 12:00 Uhr	Freitag	2504	Rottweil
78078	Niedereschach	Fischbach, Kappel, Niedereschach, Schabenhausen	Gemeinde Aktuell Niedereschach	Amtsblatt	1.431	2.753	0,41	15,00	Dienstag, 13:00 Uhr	Donnerstag	2505	Rottweil
78136	Schonach	Schonach	Schonacher Nachrichten	Amtsblatt	667	—	0,41	15,00	Dienstag, 09:00 Uhr	Samstag	2510	Rottweil
78141	Schönwald	Schönwald	Mitteilungsblatt Schönwald	Amtsblatt	458	—	0,40	15,00	Dienstag, 09:00 Uhr	Freitag	2511	Rottweil
78609	Tuningen	Tuningen	Tuninger Bote - Das Amtsblatt	Amtsblatt	782	1.430	0,40	15,00	Dienstag, 09:00 Uhr	Donnerstag	2507	Rottweil

Mit Ausnahme von Traueranzeigen werden alle Anzeigen als SmartAd kostenpflichtig digital verlängert | Stellenanzeigen werden zusätzlich auf jobsucheBW kostenpflichtig digital verlängert | Alle Preise in Euro zzgl. gesetzlicher MwSt. | T Textteil- oder Titelanzeigen möglich | K Kooperationspartner: nur buchbar in Kombination mit Ausgaben von NUSSBAUM Medien

Belegungsmöglichkeiten Schwarzwald-Baar-Kreis

PLZ	Hauptort	zusätzliche Erscheinungsorte	Titel	Art des Blattes	verbreitete Auflage		mm-Preis 45 mm breit	Preis SmartAd	Anzeigenschluss	Erscheinungs-tag	ID	Kontakt
					Abo-Titel	Vollverteilung	1C					
78089	Unterkirnach	Unterkirnach	Amtsblatt Unterkirnach	Amtsblatt	600	1.200	0,40	15,00	Dienstag, 09:00 Uhr	Freitag	2508	Rottweil
78056	VS-Weigheim	Weigheim	Mitteilungsblatt Weigheim	Amtsblatt	282	530	0,37	15,00	Mittwoch, 11:00 Uhr	Freitag	2509	Rottweil

Mit Ausnahme von Traueranzeigen werden alle Anzeigen als SmartAd kostenpflichtig digital verlängert | Stellenanzeigen werden zusätzlich auf jobsucheBW kostenpflichtig digital verlängert | Alle Preise in Euro zzgl. gesetzlicher MwSt. | T Textteil- oder Titelanzeigen möglich | K Kooperationspartner: nur buchbar in Kombination mit Ausgaben von NUSSBAUM Medien

Anzeigenpreise für Gewerbetreibende Kreis Sigmaringen

Allgemeine Erläuterungen

Die angegebenen mm-Preise gelten für s/w-Anzeigen (1c). Farbige Anzeigen (4c) werden mit einem 30%-igen Aufpreis berechnet.

Die angegebenen mm-Preise gelten branchenüblich für eine Spalte (45 mm). Zur Preis-Berechnung der bei uns üblichen 2- oder 4-spaltigen Anzeigen, multiplizieren Sie diesen Wert bitte mit dem Faktor 2 bzw. 4.

Verbreitete Auflage Abo-Titel

In den verbreiteten Auflagen der kostenpflichtigen Abo-Titel sind exklusive Digital-Abos enthalten sowie Digital-Zugänge im Rahmen bestehender Print-Abos, deren Abonnenten über die NUSSBAUM ID registriert/validiert wurden. Dadurch sind diese digitalen Ausgaben freigeschaltet und stehen im eKiosk zur Nutzung zur Verfügung.

Bitte beachten Sie, dass es in vielen Gemeinden vom Rathaus bzw. vom Verlag festgelegte Vollverteilungs-Wochen gibt. In diesen Wochen werden nicht nur die regulären Abo-Haushalte beliefert, sondern flächendeckend alle Haushalte. An Vollverteilungsterminen berechnen wir einen Aufpreis von 20%.

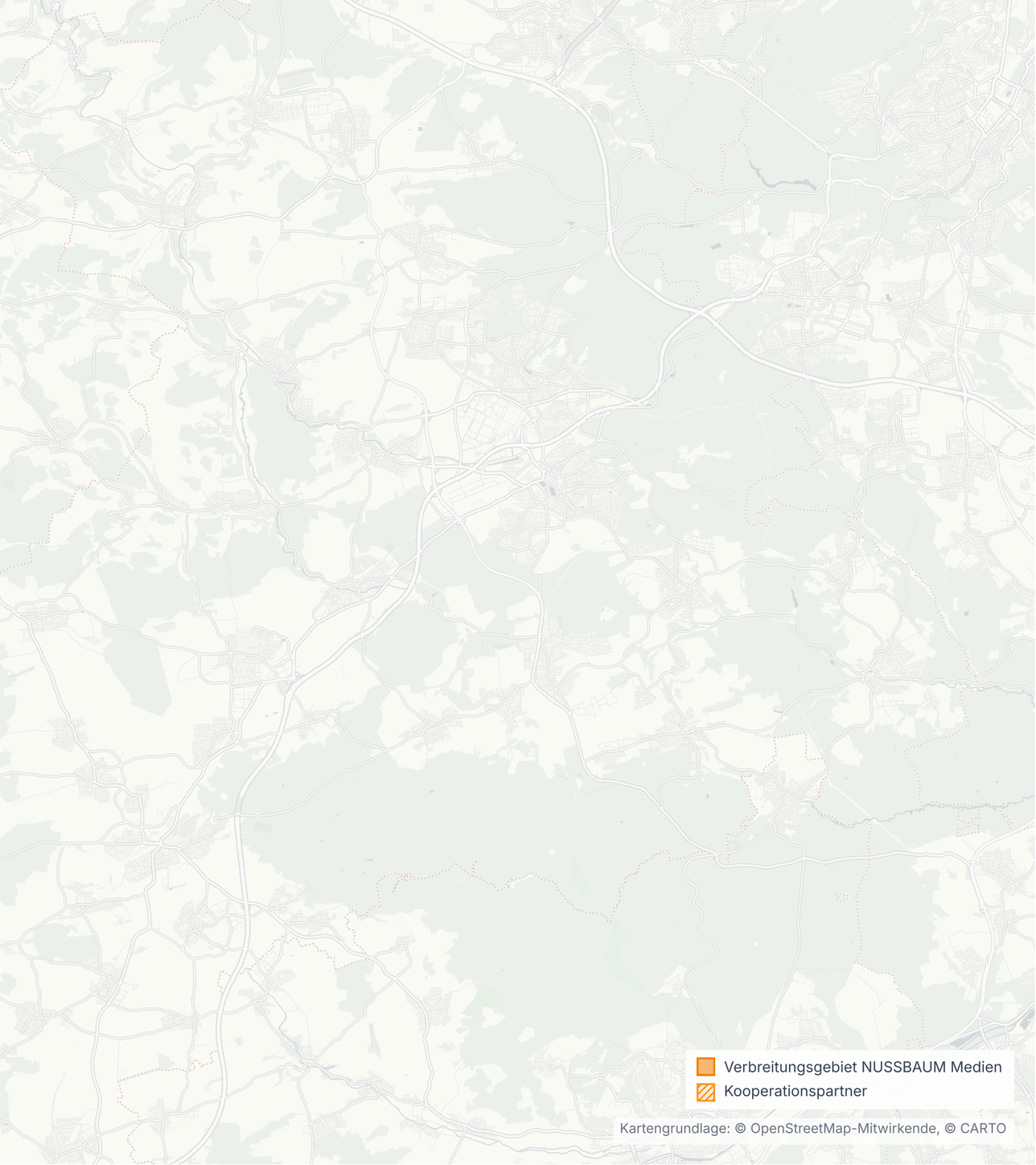

Anzeigenpreise für Gewerbetreibende Stadt Stuttgart

Allgemeine Erläuterungen

Die angegebenen mm-Preise gelten für s/w-Anzeigen (1c). Farbige Anzeigen (4c) werden mit einem 30%-igen Aufpreis berechnet.

Die angegebenen mm-Preise gelten branchenüblich für eine Spalte (45 mm). Zur Preis-Berechnung der bei uns üblichen 2- oder 4-spaltigen Anzeigen, multiplizieren Sie diesen Wert bitte mit dem Faktor 2 bzw. 4.

Verbreitete Auflage Abo-Titel

In den verbreiteten Auflagen der kostenpflichtigen Abo-Titel sind exklusive Digital-Abos enthalten sowie Digital-Zugänge im Rahmen bestehender Print-Abos, deren Abonnenten über die NUSSBAUM ID registriert/validiert wurden. Dadurch sind diese digitalen Ausgaben freigeschaltet und stehen im eKiosk zur Nutzung zur Verfügung.

Bitte beachten Sie, dass es in vielen Gemeinden vom Rathaus bzw. vom Verlag festgelegte Vollverteilungs-Wochen gibt. In diesen Wochen werden nicht nur die regulären Abo-Haushalte beliefert, sondern flächendeckend alle Haushalte. An Vollverteilungsterminen berechnen wir einen Aufpreis von 20%.

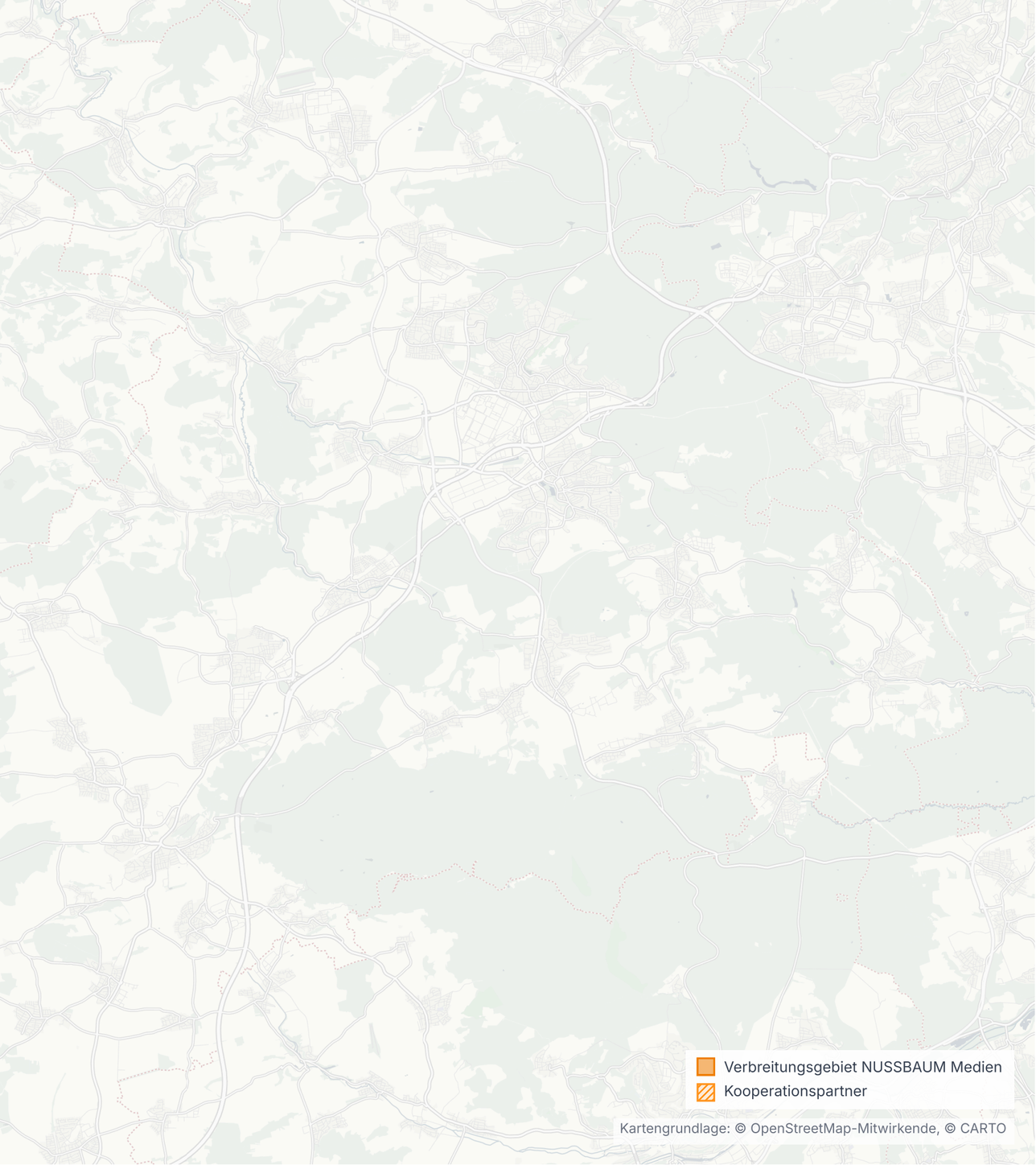

Anzeigenpreise für Gewerbetreibende Kreis Tübingen

Allgemeine Erläuterungen

Die angegebenen mm-Preise gelten für s/w-Anzeigen (1c). Farbige Anzeigen (4c) werden mit einem 30%-igen Aufpreis berechnet.

Die angegebenen mm-Preise gelten branchenüblich für eine Spalte (45 mm). Zur Preis-Berechnung der bei uns üblichen 2- oder 4-spaltigen Anzeigen, multiplizieren Sie diesen Wert bitte mit dem Faktor 2 bzw. 4.

Verbreitete Auflage Abo-Titel

In den verbreiteten Auflagen der kostenpflichtigen Abo-Titel sind exklusive Digital-Abos enthalten sowie Digital-Zugänge im Rahmen bestehender Print-Abos, deren Abonnenten über die NUSSBAUM ID registriert/validiert wurden. Dadurch sind diese digitalen Ausgaben freigeschaltet und stehen im eKiosk zur Nutzung zur Verfügung.

Bitte beachten Sie, dass es in vielen Gemeinden vom Rathaus bzw. vom Verlag festgelegte Vollverteilungs-Wochen gibt. In diesen Wochen werden nicht nur die regulären Abo-Haushalte beliefert, sondern flächendeckend alle Haushalte. An Vollverteilungsterminen berechnen wir einen Aufpreis von 20%.

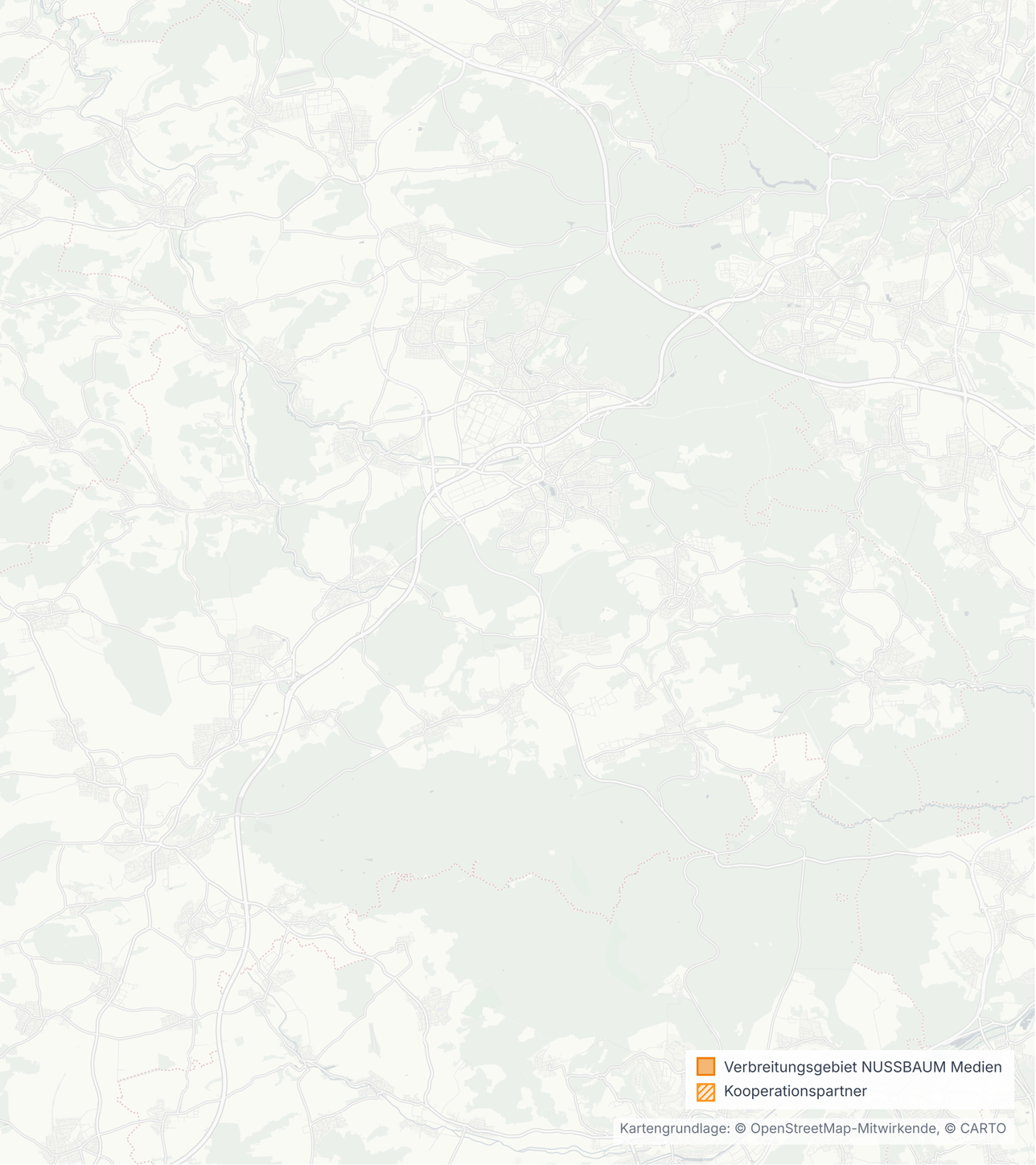

Anzeigenpreise für Gewerbetreibende Kreis Tuttlingen

Allgemeine Erläuterungen

Die angegebenen mm-Preise gelten für s/w-Anzeigen (1c). Farbige Anzeigen (4c) werden mit einem 30%-igen Aufpreis berechnet.

Die angegebenen mm-Preise gelten branchenüblich für eine Spalte (45 mm). Zur Preis-Berechnung der bei uns üblichen 2- oder 4-spaltigen Anzeigen, multiplizieren Sie diesen Wert bitte mit dem Faktor 2 bzw. 4.

Verbreitete Auflage Abo-Titel

In den verbreiteten Auflagen der kostenpflichtigen Abo-Titel sind exklusive Digital-Abos enthalten sowie Digital-Zugänge im Rahmen bestehender Print-Abos, deren Abonnenten über die NUSSBAUM ID registriert/validiert wurden. Dadurch sind diese digitalen Ausgaben freigeschaltet und stehen im eKiosk zur Nutzung zur Verfügung.

Bitte beachten Sie, dass es in vielen Gemeinden vom Rathaus bzw. vom Verlag festgelegte Vollverteilungs-Wochen gibt. In diesen Wochen werden nicht nur die regulären Abo-Haushalte beliefert, sondern flächendeckend alle Haushalte. An Vollverteilungsterminen berechnen wir einen Aufpreis von 20%.

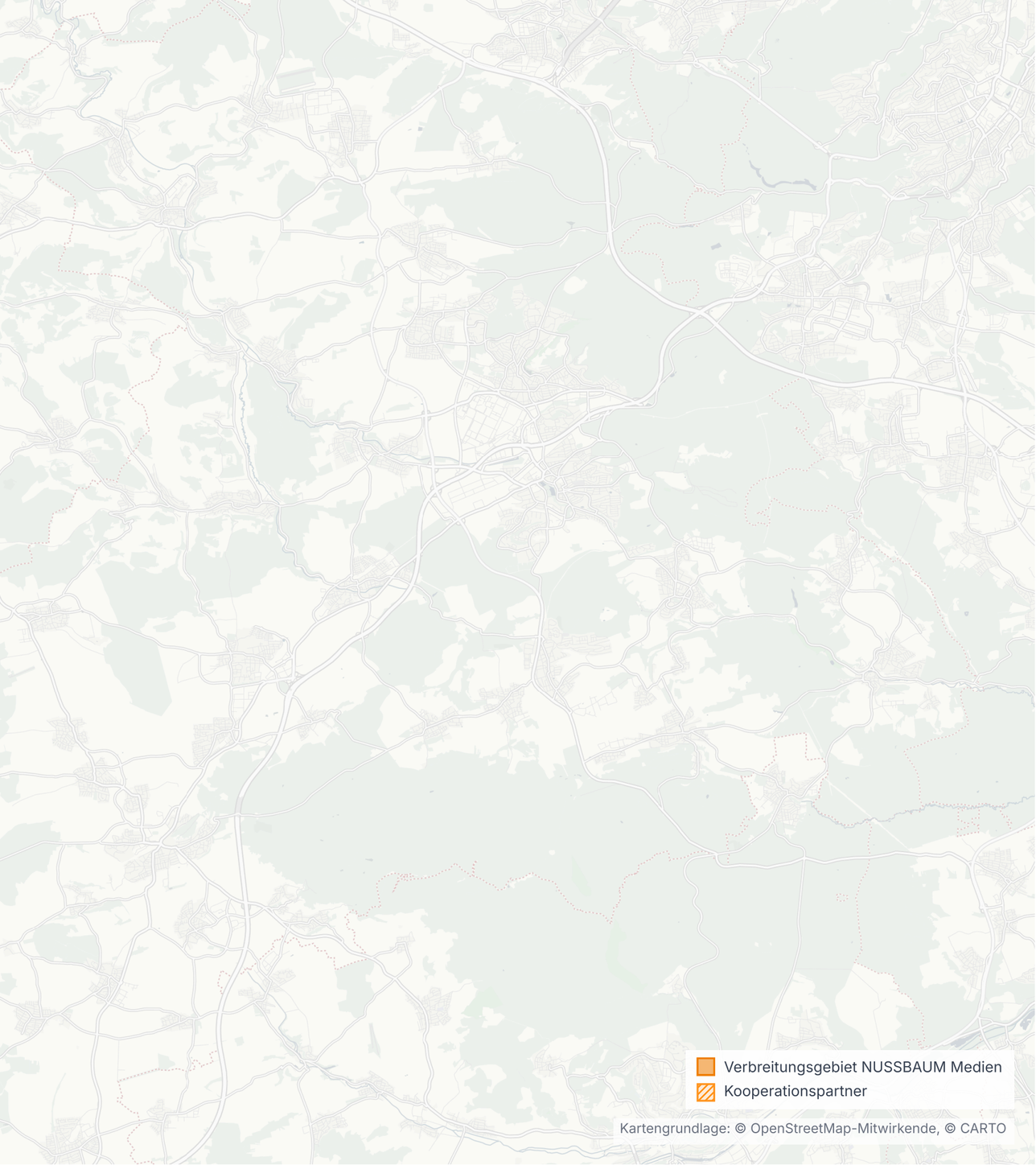

Anzeigenpreise für Gewerbetreibende Kreis Waldshut

Allgemeine Erläuterungen

Die angegebenen mm-Preise gelten für s/w-Anzeigen (1c). Farbige Anzeigen (4c) werden mit einem 30%-igen Aufpreis berechnet.

Die angegebenen mm-Preise gelten branchenüblich für eine Spalte (45 mm). Zur Preis-Berechnung der bei uns üblichen 2- oder 4-spaltigen Anzeigen, multiplizieren Sie diesen Wert bitte mit dem Faktor 2 bzw. 4.

Verbreitete Auflage Abo-Titel

In den verbreiteten Auflagen der kostenpflichtigen Abo-Titel sind exklusive Digital-Abos enthalten sowie Digital-Zugänge im Rahmen bestehender Print-Abos, deren Abonnenten über die NUSSBAUM ID registriert/validiert wurden. Dadurch sind diese digitalen Ausgaben freigeschaltet und stehen im eKiosk zur Nutzung zur Verfügung.

Bitte beachten Sie, dass es in vielen Gemeinden vom Rathaus bzw. vom Verlag festgelegte Vollverteilungs-Wochen gibt. In diesen Wochen werden nicht nur die regulären Abo-Haushalte beliefert, sondern flächendeckend alle Haushalte. An Vollverteilungsterminen berechnen wir einen Aufpreis von 20%.

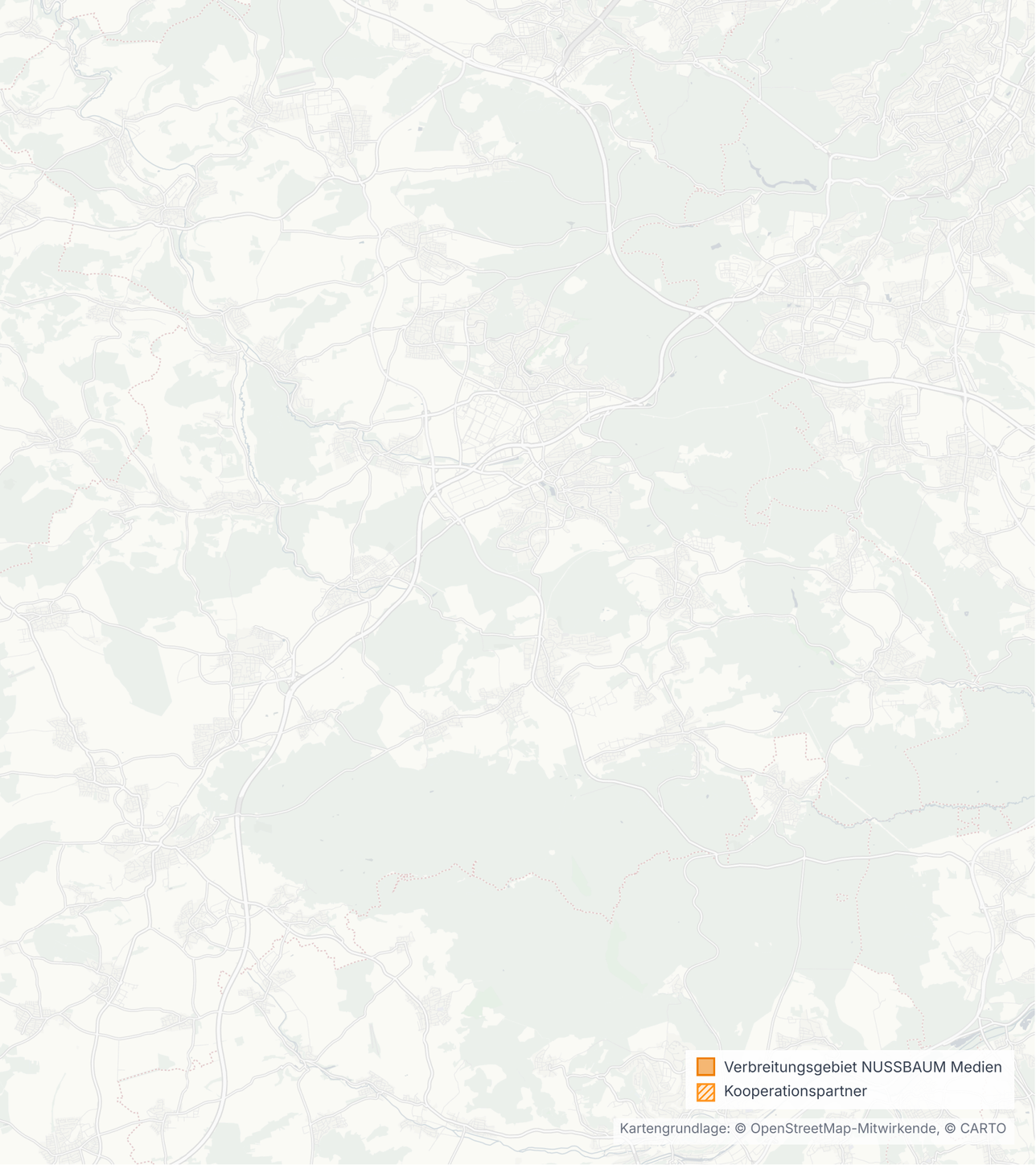

Anzeigenpreise für Gewerbetreibende Zollernalbkreis

Allgemeine Erläuterungen

Die angegebenen mm-Preise gelten für s/w-Anzeigen (1c). Farbige Anzeigen (4c) werden mit einem 30%-igen Aufpreis berechnet.

Die angegebenen mm-Preise gelten branchenüblich für eine Spalte (45 mm). Zur Preis-Berechnung der bei uns üblichen 2- oder 4-spaltigen Anzeigen, multiplizieren Sie diesen Wert bitte mit dem Faktor 2 bzw. 4.

Verbreitete Auflage Abo-Titel

In den verbreiteten Auflagen der kostenpflichtigen Abo-Titel sind exklusive Digital-Abos enthalten sowie Digital-Zugänge im Rahmen bestehender Print-Abos, deren Abonnenten über die NUSSBAUM ID registriert/validiert wurden. Dadurch sind diese digitalen Ausgaben freigeschaltet und stehen im eKiosk zur Nutzung zur Verfügung.

Bitte beachten Sie, dass es in vielen Gemeinden vom Rathaus bzw. vom Verlag festgelegte Vollverteilungs-Wochen gibt. In diesen Wochen werden nicht nur die regulären Abo-Haushalte beliefert, sondern flächendeckend alle Haushalte. An Vollverteilungsterminen berechnen wir einen Aufpreis von 20%.

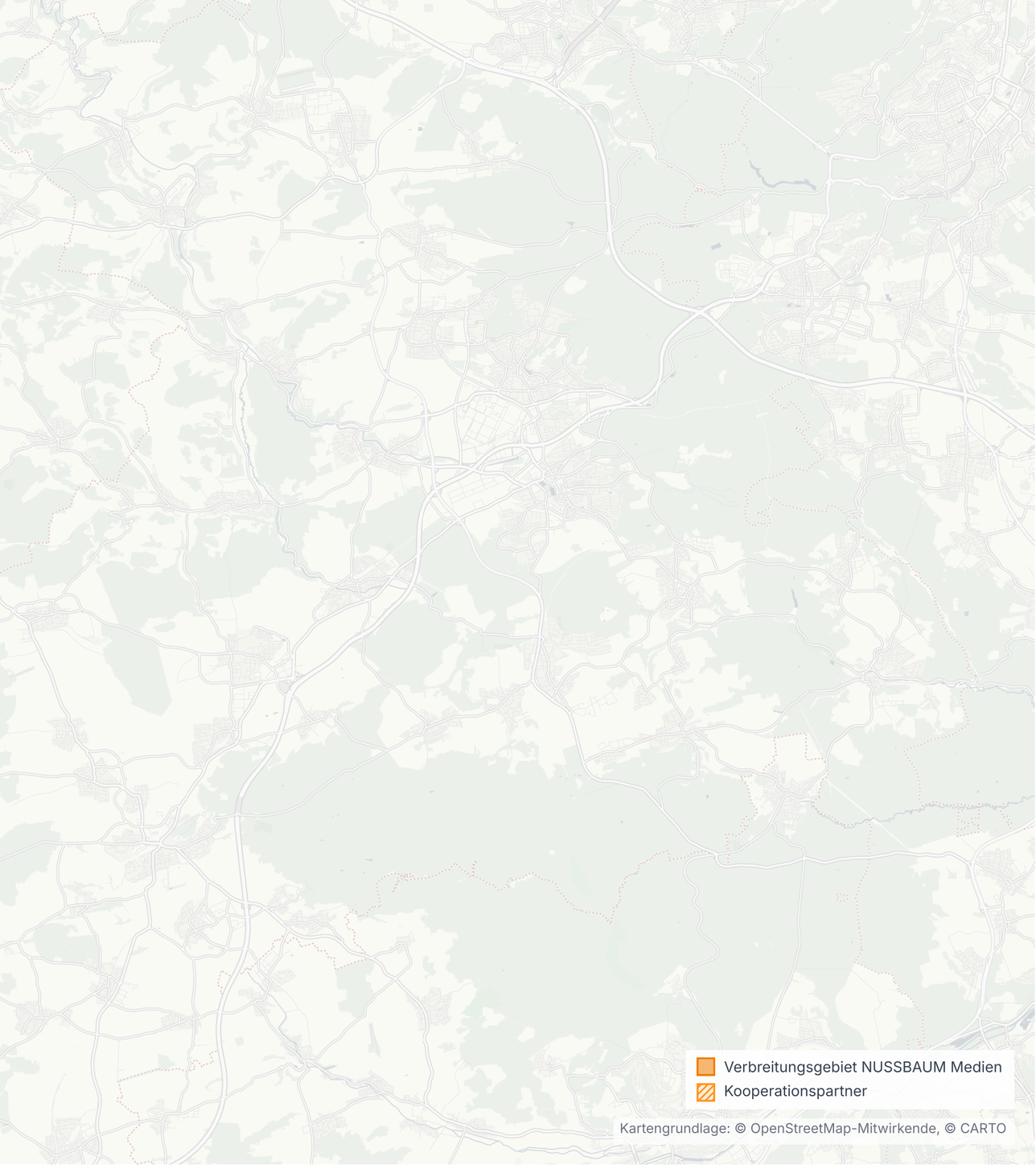

Sonderplatzierungen
Titelseitenanzeigen

Landkreis	Hauptort	zusätzliche Erscheinungsorte	Titel	Art des Blattes	verbreitete Auflage*	Preis pro Feld 60 × 51 mm 4C	Anzeigenschluss	Erscheinungs-tag	ID	Kontakt
Kreis Heilbronn	Neckarsulm	Amorbach, Dahenfeld, Neckarsulm, Obereisesheim	Neckarsulm Journal in Kooperation mit NSU Woche	Lokalzeitung amtl.	13.387	134,00	Freitag, 10:30 Uhr	Donnerstag	6316	Bad Rappenau
Hohenlohe-Kreis	Öhringen	Baumerlenbach, Büttelbronn, Cappel, Eckartsweiler, Michelbach am Wald, Möglingen, Möhrig, Obermaßholderbach, Ohrnberg, Schwöllbronn, Untermaßholderbach, Unterohrn, Untersöllbach, Verrenberg, Weinsbach, Öhringen	Öhringer Nachrichten	Lokalzeitung amtl.	12.707	165,00	Dienstag, 10:00 Uhr	Freitag	6407	Bad Rappenau
Kreis Karlsruhe	Bad Schönborn	Bad Schönborn, Langenbrücken, Mingolsheim	Bad Schönborner Woche	Lokalzeitung	5.813	112,00	Freitag, 15:00 Uhr	Donnerstag	6101	St. Leon-Rot
Kreis Karlsruhe	KA-Wettersbach	Grünwettersbach, Palmbach, Wettersbach	Wettersbacher Anzeiger	Amtsblatt	1.252	117,00	Montag, 09:00 Uhr	Donnerstag	1814	Ettlingen
Kreis Karlsruhe	Kronau	Kronau	Mitteilungsblatt Kronau	Amtsblatt	1.501	112,00	Montag, 11:00 Uhr	Donnerstag	6109	St. Leon-Rot
Kreis Karlsruhe	Malsch	Malsch, Sulzbach, Völkersbach, Waldprechtsweier	MAZ - Malsch von A bis Z	Lokalzeitung	6.530	142,00	Freitag, 10:00 Uhr	Mittwoch	1807	Ettlingen
Kreis Karlsruhe	Weingarten (Baden)	Weingarten	Weingartener Woche	Lokalzeitung	4.853	102,00	Freitag, 11:00 Uhr	Donnerstag	6115	St. Leon-Rot
Neckar-Odenwald-Kreis	Mosbach	Diedesheim, Lohrbach, Mosbach, Neckarelz, Nüstenbach, Reichenbuch, Sattelbach, Waldstadt	Stadtanzeiger Mosbach	Lokalzeitung	11.637	152,00	Freitag, 16:15 Uhr	Donnerstag	6206	Bad Rappenau
Rhein-Neckar-Kreis	Hemsbach	Hemsbach	Hemsbacher Woche	Lokalzeitung	1.326	121,00	Montag, 12:00 Uhr	Freitag	6008	St. Leon-Rot
Rhein-Neckar-Kreis	Hockenheim	Hockenheim	Hockenheimer Woche	Lokalzeitung	10.367	165,00	Donnerstag, 17:00 Uhr	Mittwoch	6010	St. Leon-Rot
Rhein-Neckar-Kreis	Ketsch	Ketsch	Ketscher Nachrichten	Amtsblatt	6.484	140,00	Freitag, 16:00 Uhr	Donnerstag	6011	St. Leon-Rot

* Verbreitete Auflage: bei Abo-Titeln die Abo-Auflage inkl. exkl. Digital-Abos sowie NUSSBAUM ID-validierter Digital-Zugänge, sonst die Vollverteilungsauflage | Preis pro Feld 60 × 51 mm in 4C; zwei bis vier Felder entsprechend | mind. 2,5 mm Schutzzone ringsum, Anzeigenrahmen vermeiden | Anzeigenschluss: 2 Werktage vor dem regulären Anzeigenschluss der Ausgabe (ggf. in der Vorwoche) | An Vollverteilungsterminen (alle Haushalte) +20 % Aufpreis | Alle Preise in Euro zzgl. gesetzlicher MwSt.

Sonderplatzierungen
Titelseitenanzeigen

Landkreis	Hauptort	zusätzliche Erscheinungsorte	Titel	Art des Blattes	verbreitete Auflage*	Preis pro Feld 60 × 51 mm 4C	Anzeigenschluss	Erscheinungs-tag	ID	Kontakt
Rhein-Neckar-Kreis	Laudenbach	Laudenbach	Mitteilungsblatt Laudenbach	Amtsblatt	3.245	112,00	Montag, 12:00 Uhr	Freitag	6013	St. Leon-Rot
Rhein-Neckar-Kreis	Neckargemünd	Dilsberg, Kleingemünd, Mückenloch, Neckargemünd Waldhils-bach	Neckarbote Neckargemünd	Lokalzeitung amtl.	1.324	117,00	Freitag, 15:30 Uhr	Donnerstag	6018	St. Leon-Rot
Rhein-Neckar-Kreis	Schwetzingen	Schwetzingen	Schwetzinger Woche	Lokalzeitung	12.780	201,00	Donnerstag, 17:00 Uhr	Mittwoch	6027	St. Leon-Rot
Rhein-Neckar-Kreis	Waibstadt	Daisbach, Epfenbach, Flinsbach, Helmhof, Helmstadt-Bargen, Neckarbischofsheim, Neidenstein, Reichartshausen, Unter-gimpern, Waibstadt	Die Brunnenregion - Amtsblatt GVV Waibstadt	Amtsblatt	3.196	125,00	Freitag, 16:00 Uhr	Freitag	6030	Bad Rappenau
Rhein-Neckar-Kreis	Wiesloch	Baiertal, Frauenweiler, Schatthausen, Wiesloch	WIEWO - Wieslocher Woche	Lokalzeitung	2.760	183,00	Freitag, 10:00 Uhr	Donnerstag	6033	St. Leon-Rot
Stadt Stuttgart	S-Plieningen	Hohenheim, Plieningen, Steckfeld	Plieningen Journal	Lokalzeitung	5.730	161,00	Freitag, 18:00 Uhr	Freitag	2702	Filderstadt
Stadt Stuttgart	S-Sillenbuch	Heumaden, Riedenberg, Sillenbuch	S Nussbaum-Blättle - Sillenbuch	Lokalzeitung	11.300	153,00	Freitag, 18:00 Uhr	Freitag	2703	Filderstadt
Stadt Stuttgart	S-Weilimdorf	Bergheim, Giebel, Hausen, Weilimdorf, Wolfbusch	In und um Weilimdorf	Lokalzeitung	14.400	147,00	Freitag, 14:00 Uhr	Freitag	2704	Weil der Stadt
Kreis Tuttlingen	Spaichingen	Spaichingen	Spaichinger Woche	Lokalzeitung amtl.	1.087	105,00	Montag, 12:00 Uhr	Donnerstag	2914	Rottweil
Zollernalbkreis	Hechingen	Bechtoldsweiler, Beuren, Boll, Hechingen, Schlatt, Sickingen, Stein, Stetten, Weilheim	Stadtspiegel - Amtsblatt Hechingen	Lokalzeitung amtl.	9.410	166,00	Dienstag, 11:00 Uhr	Freitag	3002	Weil der Stadt

* Verbreitete Auflage: bei Abo-Titeln die Abo-Auflage inkl. exkl. Digital-Abos sowie NUSSBAUM ID-validierter Digital-Zugänge, sonst die Vollverteilungsauflage | Preis pro Feld 60 × 51 mm in 4C; zwei bis vier Felder entsprechend | mind. 2,5 mm Schutzzone ringsum, Anzeigenrahmen vermeiden | Anzeigenschluss: 2 Werktage vor dem regulären Anzeigenschluss der Ausgabe (ggf. in der Vorwoche) | An Vollverteilungsterminen (alle Haushalte) +20 % Aufpreis | Alle Preise in Euro zzgl. gesetzlicher MwSt.

Sonderplatzierungen
Textteilanzeigen

Landkreis	Hauptort	zusätzliche Erscheinungsorte	Titel	Art des Blattes	verbreitete Auflage*	mm-Preis 45 mm breit	1/4 Seite 90 × 135 mm		Anzeigenschluss	Erscheinungs-tag	ID	Kontakt
						1C	1C	4C				
Kreis Heilbronn	Neckarsulm	Amorbach, Dahenfeld, Neckarsulm, Ober-eisesheim	Neckarsulm Journal in Kooperation mit NSU Woche	Lokalzeitung amtl.	13.387	0,90	243,00	315,90	Freitag, 10:30 Uhr	Donnerstag	6316	Bad Rappenau
Hohenlohe-Kreis	Öhringen	Baumerlenbach, Büttelbronn, Cappel, Eck-artsweiler, Michelbach am Wald, Möglin-gen, Möhrig, Obermaßholderbach, Ohrn-berg, Schwöllbronn, Untermaßholderbach, Unterohrn, Untersöllbach, Verrenberg, Weinsbach, Öhringen	Öhringer Nachrichten	Lokalzeitung amtl.	12.707	1,03	278,10	361,53	Dienstag, 10:00 Uhr	Freitag	6407	Bad Rappenau
Kreis Karlsruhe	Bad Schönborn	Bad Schönborn, Langenbrücken, Mingols-heim	Bad Schönborner Woche	Lokalzeitung	5.813	0,68	183,60	238,68	Freitag, 15:00 Uhr	Donnerstag	6101	St. Leon-Rot
Kreis Karlsruhe	Malsch	Malsch, Sulzbach, Völkersbach, Waldp-rechtsweier	MAZ - Malsch von A bis Z	Lokalzeitung	6.530	0,87	234,90	305,37	Freitag, 10:00 Uhr	Mittwoch	1807	Ettlingen
Kreis Karlsruhe	Weingarten (Baden)	Weingarten	Weingartener Woche	Lokalzeitung	4.853	0,88	237,60	308,88	Freitag, 11:00 Uhr	Donnerstag	6115	St. Leon-Rot
Kreis Ludwigsburg	Gerlingen	Gerlingen	Gerlinger Anzeiger	Lokalzeitung amtl.	9.510	0,86	232,20	301,86	Montag, 14:00 Uhr	Freitag	1908	Weil der Stadt
Neckar-Odenwald-Kreis	Mosbach	Diedesheim, Lohrbach, Mosbach, Ne-ckarelz, Nüstenbach, Reichenbuch, Sattel-bach, Waldstadt	Stadtanzeiger Mosbach	Lokalzeitung	11.637	1,03	278,10	361,53	Freitag, 16:15 Uhr	Donnerstag	6206	Bad Rappenau
Kreis Rastatt & Stadt Baden-Baden	Gaggenau	Bad Rotenfels, Freiolsheim, Gaggenau, Hörden, Michelbach, Mittelberg, Moos-bronn, Oberweier, Ottenau, Selbach, Sulz-bach, Winkel	Gaggenauer Woche	Lokalzeitung amtl.	15.609	1,24	334,80	435,24	Montag, 08:00 Uhr	Donnerstag	2002	Ettlingen

* Verbreitete Auflage: Vollverteilungsauflage | mm-Preis gilt für 1C (s/w), 1 Spalte 45 mm; 4C +30 %; 2-/4-spaltig × 2 / × 4 | Anzeigenformate für textplatzierte Anzeigen sind nicht eingeschränkt | Anzeigenschluss: 2 Werktage vor dem regulären Anzeigenschluss der Ausgabe (ggf. in der Vorwoche) | An Vollverteilungsterminen (alle Haushalte) +20 % Aufpreis | Alle Preise in Euro zzgl. gesetzlicher MwSt.

Sonderplatzierungen Textteilanzeigen

Landkreis	Hauptort	zusätzliche Erscheinungsorte	Titel	Art des Blattes	verbreitete Auflage*	mm-Preis 45 mm breit	1/4 Seite 90 × 135 mm		Anzeigenschluss	Erscheinungs-tag	ID	Kontakt
						1C	1C	4C				
Rhein-Neckar-Kreis	Hemsbach	Hemsbach	Hemsbacher Woche	Lokalzeitung	6.008	1,17	315,90	410,67	Montag, 12:00 Uhr	Freitag	6008	St. Leon-Rot
Rhein-Neckar-Kreis	Hockenheim	Hockenheim	Hockenheimer Woche	Lokalzeitung	10.367	0,96	259,20	336,96	Donnerstag, 17:00 Uhr	Mittwoch	6010	St. Leon-Rot
Rhein-Neckar-Kreis	Ketsch	Ketsch	Ketscher Nachrichten	Amtsblatt	6.484	0,85	229,50	298,35	Freitag, 16:00 Uhr	Donnerstag	6011	St. Leon-Rot
Rhein-Neckar-Kreis	Neckargemünd	Dilsberg, Kleingemünd, Mückenloch, Neckargemünd Waldhilsbach	Neckarbote Neckargemünd	Lokalzeitung amtl.	5.985	1,20	324,00	421,20	Freitag, 15:30 Uhr	Donnerstag	6018	St. Leon-Rot
Rhein-Neckar-Kreis	Schwetzingen	Schwetzingen	Schwetzinger Woche	Lokalzeitung	12.780	1,65	445,50	579,15	Donnerstag, 17:00 Uhr	Mittwoch	6027	St. Leon-Rot
Rhein-Neckar-Kreis	Wiesloch	Baiertal, Frauenweiler, Schatthausen, Wiesloch	WIEWO - Wieslocher Woche	Lokalzeitung	10.798	1,79	483,30	628,29	Freitag, 10:00 Uhr	Donnerstag	6033	St. Leon-Rot
Stadt Stuttgart	S-Plieningen	Hohenheim, Plieningen, Steckfeld	Plieningen Journal	Lokalzeitung	5.730	1,03	278,10	361,53	Freitag, 18:00 Uhr	Freitag	2702	Filderstadt
Stadt Stuttgart	S-Sillenbuch	Heumaden, Riedenberg, Sillenbuch	S Nussbaum-Blättle - Sillenbuch	Lokalzeitung	11.300	0,96	259,20	336,96	Freitag, 18:00 Uhr	Freitag	2703	Filderstadt
Stadt Stuttgart	S-Weilimdorf	Bergheim, Giebel, Hausen, Weilimdorf, Wolfbusch	In und um Weilimdorf	Lokalzeitung	14.400	0,90	243,00	315,90	Freitag, 14:00 Uhr	Freitag	2704	Weil der Stadt
Zollernalbkreis	Hechingen	Bechtoldsweiler, Beuren, Boll, Hechingen, Schlatt, Sickingen, Stein, Stetten, Weilheim	Stadtspiegel - Amtsblatt Hechingen	Lokalzeitung amtl.	9.410	0,96	259,20	336,96	Dienstag, 11:00 Uhr	Freitag	3002	Weil der Stadt

* Verbreitete Auflage: Vollverteilungsauflage | mm-Preis gilt für 1C (s/w), 1 Spalte 45 mm; 4C +30 %; 2-/4-spaltig × 2 / × 4 | Anzeigenformate für textplatzierte Anzeigen sind nicht eingeschränkt | Anzeigenschluss: 2 Werktage vor dem regulären Anzeigenschluss der Ausgabe (ggf. in der Vorwoche) | An Vollverteilungsterminen (alle Haushalte) +20 % Aufpreis | Alle Preise in Euro zzgl. gesetzlicher MwSt.

NUSSBAUM

NUSSBAUM Medien
Weil der Stadt GmbH & Co. KG
Merklinger Str. 20 · 71263 Weil der Stadt
Tel. 07033 525-0 · Fax 07033 525-370
kundenservice@nussbaum-medien.de
HR Mannheim · HRA 706473
USt-IdNr.: DE309158242

NUSSBAUM Medien
St. Leon-Rot GmbH & Co. KG
Opelstr. 29 · 68789 St. Leon-Rot
Tel. 06227 873-0 · Fax 06227 873-190
kundenservice@nussbaum-medien.de
HR Mannheim · HRA 350669
USt-IdNr.: DE813075048

NUSSBAUM Medien
Bad Rappenau GmbH & Co. KG
Kirchenstr. 10 · 74906 Bad Rappenau
Tel. 07264 70246-0 · Fax 07264 70246-99
kundenservice@nussbaum-medien.de
HR Stuttgart · HRA 104722
USt-IdNr.: DE814217577

NUSSBAUM Medien
Rottweil GmbH & Co. KG
Durchstr. 70 · 78628 Rottweil
Tel. 07451 5340-0 · Fax 07033 3204928
kundenservice@nussbaum-medien.de
HR Mannheim · HRA 706471
USt-IdNr.: DE309158226

NUSSBAUM Medien
Horb GmbH & Co. KG
Durchstr. 70 · 78628 Rottweil
Tel. 07451 534-400 · Fax 07451 534-410
kundenservice@nussbaum-medien.de
HR Mannheim · HRA 707839
USt-IdNr.: DE815730797

NUSSBAUM Medien
Weil der Stadt GmbH & Co. KG
- Außenstelle Filderstadt -
Raiffeisenstraße 16 · 70794 Filderstadt (Bonlanden)
Tel. 0711 99076-0 · Fax 0711 99076-10
kundenservice@nussbaum-medien.de

NUSSBAUM Medien
Weil der Stadt GmbH & Co. KG
- Außenbüro Ettlingen -
Marie-Curie-Straße 9 · 76275 Ettlingen
Tel. 07243 5053-0 · Fax 07033 3209459
kundenservice@nussbaum-medien.de

Druckerei Stein
Kirchenstraße 10
74906 Bad Rappenau
Tel. 07264 4032 · Fax 07264 1826
kundenservice@nussbaum-medien.de
HR Mannheim, HRB 719365
USt-IdNr.: DE145768750

Komplementären NUSSBAUM Medien Weil der Stadt und Rottweil: NUSSBAUM Medien Verwaltungs-GmbH · Opelstr. 29 · 68789 St. Leon-Rot · Geschäftsführer: K. Nussbaum, T. Bechhold, M. Schmidt, P. Kallak · HR Mannheim HRB 351736 sowie K. Nussbaum Beteiligungs-GmbH · Geschäftsführer: K. Nussbaum · HRB 707531 // Komplementäre NUSSBAUM Medien St. Leon-Rot und Bad Rappenau: NUSSBAUM Medien Verwaltungs-GmbH · Opelstr. 29 · 68789 St. Leon-Rot · Geschäftsführer: K. Nussbaum, T. Bechhold, M. Schmidt, P. Kallak · HR Mannheim HRB 351736 // Komplementärin NUSSBAUM Medien Horb: NUSSBAUM Medien Horb Verwaltungs-GmbH · Geschäftsführer: K. Nussbaum, T. Bechhold, M. Schmidt, P. Kallak · HR Mannheim · HRB 721774